

Auktion på köttrastjurar

FRÅN INDIVIDPRÖVNINGSTATIONEN GUNNARP



Fredag
27 mars
2020
kl 13.00

www.kottrasprovningen.se



**AUKTIONSFÖRRÄTTARE
HÅKAN OTTOSSON AB**

Försäkra din nya avelstjur



Auktions-
rabatt

Göran Nästorp finns på auktionen och hjälper dig att försäkra din nyinköpta tjur.
Du kan även kontakta honom på 070-517 86 86.

Vill du veta mer? Ring 0775-88 88 88
eller hitta din lokala säljare via agria.se

Agria Djurförsäkring är Länsförsäkringsgruppens specialistbolag för djur- och grödaförsäkring.

Agria 
Djurförsäkring



AUKTIONSSINFO

Registrering online

Kundnummer – registrera dig hemma!

Alla spekulanter måste hämta ut och använda kundnummer för att bjuda på auktionen. Kundnummer hämtar du i vårt sekretariat på auktionsplatsen.

Du kan registrera dig på auktionsplatsen men om du vill ha faktura hemskickad så måste du registrera dig senast två dagar innan auktion. Lättast och snabbast gör du detta på vår hemsida. Gå in under rubriken "Auktioner" och välj sedan kreditansökan. Skriv in ditt personnummer, adressuppgifter och övriga uppgifter. Om du företräder något bolag som köpet ska stå på kan du ange detta under "Annan betydelsefull information". Om du tidigare ansökt om kredit eller handlat vid någon av våra auktioner så finns du redan med i vårt register. Har du frågor eller om du inte har tillgång till Internet så är du givetvis välkommen att ringa kontoret så hjälper vi dig.

Planerar du att köpa tjur i kompani med annan köpare så har vi nu utvecklat en funktion för att bättre hantera detta. Mer info om detta och andra nyheter finns på vår hemsida.

Budgivning

I samråd med Svensk Köttprövning AB gäller följande vid budgivning:

- Kontrollera auktionsvillkor, ev. tillägg och ändringar på Infotavlan i auktionshallen.
- För att delta i budgivning måste kundnummer användas. Registrera dig och hämta kundnummer i auktionsbilen.
- Använd ditt kundnummer när du bjuder – håll kundnumret väl synligt för auktionsutroparen under hela budgivningen. OBS! Om du upplever att utroparen inte ser dig, höj din röst!!

För att tydliggöra vem som har högsta budet kommer utroparen att tillkännage kundnumret innan klubban faller. Därför är det viktigt att du har ditt kundnummer väl synligt ända tills utroparen sagt pris och kundnummer.



AUKTIONER

VÅR KUNSKAP OCH ERFARENHET ÄR DIN TRYGGHET!

Vi bedriver auktionsverksamhet med inriktning på lantbruk med maskiner och djur, dessutom har vi verkstadsauktioner samt specialauktioner.

Auktioner arrangeras på plats hos uppdragsgivaren eller på vår auktionsgård i Hörby – STJÄRNEBORG.

Bland våra uppdragsgivare kan nämnas ett stort antal lantbrukare, banker, kronofogden, kommuner och konkursförvaltare samt företag såsom Lantmännen, LRF, Svalöf Weibull AB m.fl.

Vi har stor erfarenhet av auktionsverksamhet och har varit verksamma i tre generationer alltsedan 1918.

**Är du intresserad av en egen auktion
eller om du har några frågor
är du välkommen att kontakta oss!**

Vi stödjer Barncancerfonden



AUKTIONSFÖRRÄTTARE HÅKAN OTTOSSON AB

Tel: 040-40 13 13 • Fax: 040-40 19 13 • Hemsida: www.hoab.se

Bengt Fridh 070-674 31 36 • Håkan Andersson 070-322 22 57

Håkan Ottosson 070-725 00 09

VÄLKOMMEN TILL 2020 ÅRS TJURAUKTION!

Då var det dags för årets höjdpunkt, tjurauktionen av individprövade tjurar från Gunnarp!

I katalogen finner ni ett drygt 100 tjurar, av raserna Angus, Blonde, Charolais, Hereford, Simmental och Limousin som alla har klarat kraven för auktionsgodkännande. Vi vill återigen lyfta P-talet lite extra som var en nyhet i fjol. Samtliga tjurar i auktionskatalog är rangerade efter Prövningstal, P-tal, inom sin ras. Syftet med prövningstalet är att det ska spegla tjurarnas samlade kapacitet och ge oss en mer komplett bild av tjurarna.

Ni hittar Prövningstalet längst upp på tjursidorna tillsammans med tjurens namn. Allt eftersom fler och fler egenskaper registreras på Individprövningen så har behovet av att rangera, men även godkänna tjurarna med avseende på fler egenskaper än enbart T-tal och de tröskelvärden som tidigare har används, ökat. Prövningstalet ger just denna möjlighet att väga in fler egenskaper utöver T-tal och på så vis skapa en mer samlad bild om tjurens egenskaper och prestanda. Rasföreningarna har haft ett stort inflytande över vilka egenskaper som ska ingå i P-talet för just deras ras, vilket gör att det skiljer sig åt ganska mycket mellan raserna över vilka egenskaper som ingår i P-talet och hur de viktas. För Angus, Charolais och Hereford är P-talet auktionsgrundande medan Blonde, Limousin och Simmental enbart rangeras efter P-talet och auktionsgodkänner som innan. Läs om vilka egenskaper som ingår och hur de viktas för respektive ras längre fram i katalogen.

Samtliga tjurar scannas på prövningen sedan ett flertal år tillbaka för egenskaperna marmorering, fett djup och muskeldjup, vilka redovisas på tjursidorna. För att sätta dessa i relation till något så redovisas det i år inom parantes hur mycket individen avviker från medeltalet inom sin ras och grupp.

Vi vill också här påminna om 48 timmarsregeln inför ditt besök på Gunnarp. Om du själv har varit utomlands eller har besökare från utlandet som haft kontakt med klövbärande djur utomlands ska kontakt med djur i en svensk besättning undvikas i 48 timmar efter djurkontakten i utlandet. Om resan skett i område där det finns mul- och klövsjuka gäller motsvarande i fem dygn.

Avslutningsvis ett riktigt stort tack till Linda och Martin på Gunnarp. Som vanligt är ni helt fantastiska! Och inte minst ett stort tack till alla er andra som gör att verksamheten på Gunnarp och individprövningen fungerar och håller hög kvalitet.

Hoppas vi ses på årets auktion! Varmt välkomna!

Anders Wiklert, ordförande

Johanna Bengtsson, VD

INDIVIDPRÖVNINGEN I GUNNARP

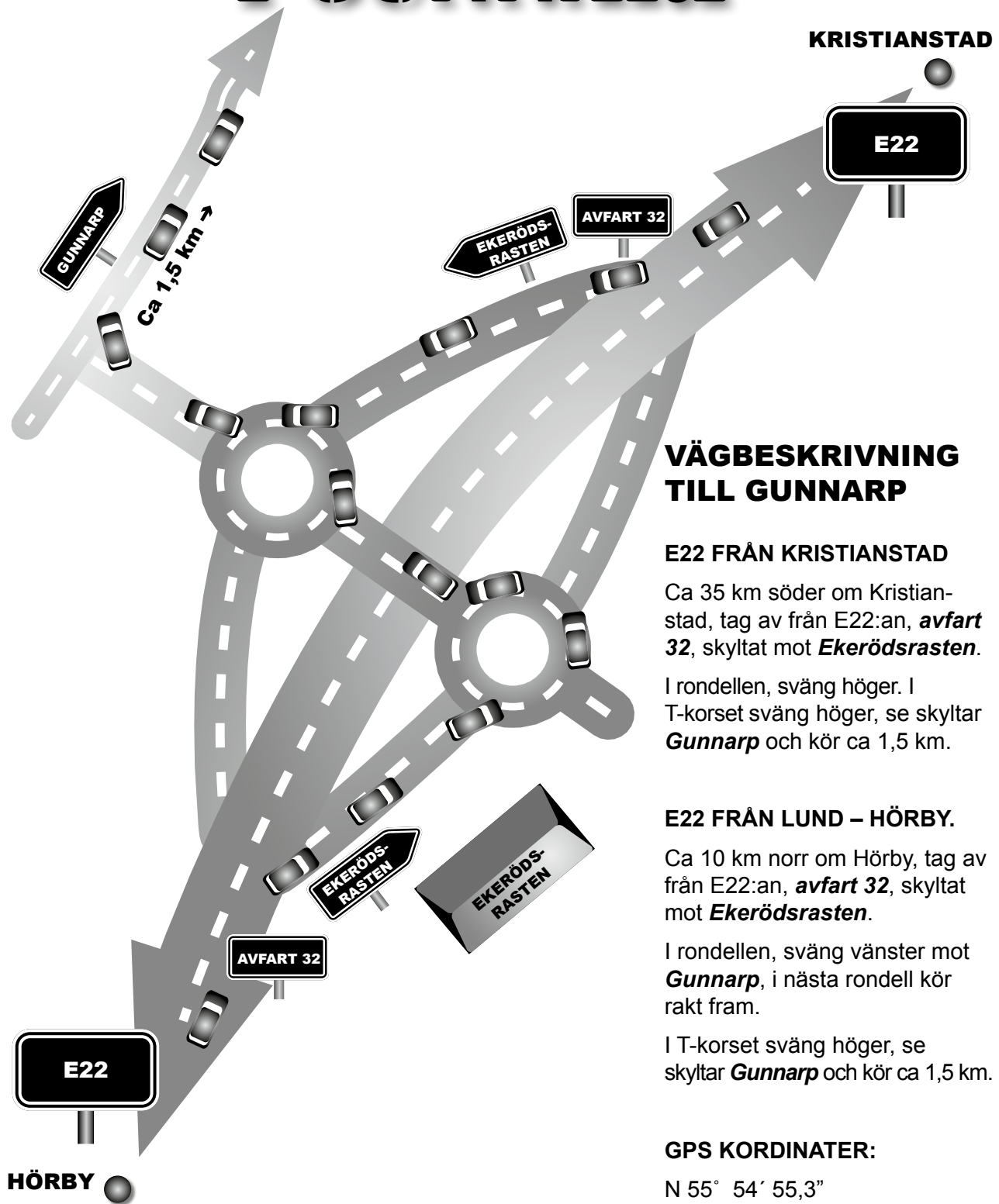

VÄGBESKRIVNING TILL GUNNARP

E22 FRÅN KRISTIANSTAD

Ca 35 km söder om Kristianstad, tag av från E22:an, **avfart 32**, skyltat mot **Ekerödsrasten**.

I rondellen, sväng höger. I T-korset sväng höger, se skyltar **Gunnarp** och kör ca 1,5 km.

E22 FRÅN LUND – HÖRBY.

Ca 10 km norr om Hörby, tag av från E22:an, **avfart 32**, skyltat mot **Ekerödsrasten**.

I rondellen, sväng vänster mot **Gunnarp**, i nästa rondell kör rakt fram.

I T-korset sväng höger, se skyltar **Gunnarp** och kör ca 1,5 km.

GPS KORDINATER:

N 55° 54' 55,3"
E 13° 44' 52,3"

Layout & illustration inlaga: Murgia Grafica • www.murgjagrafica.se



AUKTIONSFÖRRÄTTARE
HÅKAN OTTOSSON AB
Storgatan 7, Box 1
233 21 SVEDALA

Auktionsplats
Stjärneborg
Kraftgatan 12
Hörby

Tel/Fax
040-40 13 13
040-40 19 13

E-post/Internet
hakan.ottosson@hoab.se
hoab.se



Vi stödjer Barncancerfonden

Seminera med oss!

Tjurkalv  Y-VIK eller Kvigkalv  X-VIK – nu kan du välja!!

Vi är glada över att också kunna erbjuda könssorterade doser efter våra senast inköpta ungtjurar. Nu finns X-vik och Y-vik av Limousin-Charolais- och Angustjurarna att tillgå, se nedan!

Utnyttja möjligheten att få bättre ekonomiskt utfall beroende på mervärde och produktionsform för korsningskalven. I rasrena

besättningar liksom bruksbesättningar kan Y-vik-doser användas för att få en tjurkalv efter hondjur som det inte ska rekryteras efter. Ska besättningen utökas, eller om favoritkon bara fått tjurkalvar – då finns möjligheten i X-vik-doserna. ●

	 X-VIK	 Y-VIK	 X-VIK	 Y-VIK	 X-VIK	 Y-VIK	 X-VIK	 Y-VIK
INDIVIDRESULTAT								
Födelsevikt, kg	34	34	34	34	43	43	38	38
200-dagars vikt, kg	344	312	312	312	334	334	308	308
365-dagars vikt, kg	616	595	595	595	665	665	602	602
T-tal	103	104	104	104	105	105	105	105
Hornstatus	A	A	A	A	B	B	A	A
EXTERIÖR								
Kropp	85	84	84	84	84	84	82	82
Muskler	80	78	78	78	82	82	77	77
Ben	83	82	82	82	81	81	83	83
Helhet	83	81	81	81	82	82	81	81
AVELSVÄRDE								
Födelsevikt direkt	95	95	95	95	76	76	90	90
Födelsevikt maternell	103	101	101	101	116	116	107	107
200-dagars vikt, direkt	118	114	114	114	114	114	123	123
200-dagars vikt, maternell	96	104	104	104	133	133	118	118
365-dagars vikt, direkt	115	117	117	117	104	104	111	111
Tillväxt total	117	116	116	116	109	109	116	116
Slaktkroppstillväxt	114	119	119	119	106	106	116	116
Formklass	104	110	110	110	107	107	106	106
Fettgrupp	113	104	104	104	110	110	107	107
Kalvning direkt	114	113	113	113	109	109	109	109
Kalvning maternell	109	112	112	112	92	92	103	103
MIX	103	110	110	110	129	129	119	119
PIX	110	115	115	115	111	111	114	114
FIX	114	113	113	113	109	109	109	109
AIX	+18	+25	+25	+25	+23	+23	+24	+24
Uppfödare	Lennart & Britta Andersson, Vånqa Skärblacka		Anders Wiklert Nynäs Gärd Kristinehamn		Sven-Olof Hägg Sonarps gård Eslöv		Bert Andersson Strömsvik Eslöv	



KLS UGGLARPS

Svenskt kött från utvalda gårdar

KLS Ugglarps satsar på avel

Som ett led i vår avelssatsning kommer vi på KLS Ugglarps bistå alla våra helhetsleverantörer som köper en tjur med ett bidrag om **2.000 kr** vid dagens auktion. Utöver detta kommer vi även att bidra med **10.000 kr** till den av våra helhetsleverantörer som köper den dyraste tjuren.

KONTAKTPERSONER

SVENSK KÖTTRASPRÖVNING AB

www.kottrasprovnngen.se

Anders Wiklert, ordförande
Visnums-Kil Nynäs Gärd
681 93 KRISTINEHAMN
Mobil: 070-344 20 72
E-post: anders@wiklert.se

Johanna Bengtsson, VD
Svensk Köttasprövning AB
Vasagatan 29
541 31 SKÖVDE
Mobil: 070-277 61 06
E-post: johanna.bengtsson@kottforetagen.se

SVENSKA ANGUSFÖRENINGEN

Benny Gustavsson
Hagen
513 90 FRISTAD
Mobil: 0735-13 14 64
E-post: ben-hagen@hotmail.com

SVENSKA BLONDE D'AQUITAINEFÖRENINGEN

Mikael Jonasson
Regementsgatan 27B
271 41 YSTAD
Mobil: 0703-87 00 99
E-post: m-jonazon@hotmail.com

SVENSKA CHAROLAISFÖRENINGEN

Sven-Olof Hägg
Sonarps Gärd
241 92 ESLÖV
tel 0413-541005
Mobil: 070-541 00 58
E-post: sven-olof@sonarpcharolais.se

SVENSKA HEREFORDFÖRENINGEN

Oskar Caster
Klingstorp Sjölinnväg 232
243 92 Höör
Mobil: 070-675 22 47
E-post: info@smenshereford.se

SVENSKA LIMOUSINFÖRENINGEN

David Johansson
Mellby-Björkeberga 1347
282 73 Sösdala
Mobil: 070-377 63 82
E-post: david@bra-ko.se

SVENSKA SIMMENTALFÖRENINGEN

Roger Mårtensson
Vagnvägen 9
271 72 KÖPINGEBRO
Mobil: 070-838 50 32
E-post: roger.martensson@bollerup.se

INDIVIDPRÖVNINGSTATIONEN, GUNNARP

Linda Risberg
Gunnarp 4438
242 94 HÖRBY
Mobil: 0733-24 39 50
E-post: linda.ris@telia.com

Martin Risberg
Mobil: 073-382 87 34

SKÅNESEMIN

Sven-Åke Lövgren
Råby 2003
242 92 HÖRBY
Tel: 0415-195 11
Mobil: 070-528 94 88
E-post: sven-ake.lovgren@skanesemin.se

STATIONSVETERINÄR

Carlos Kallay
Distriktsveterinärstationen
Estrids väg 3
291 65 KRISTIANSTAD
Fax: 044-28 29 39
Tel: 010-122 97 60
Mobil: 070-519 00 03
E-post: carlos.kallay@dv.sjv.se

TRANSPORTER

Lars Svensson
Lars Svenssons Åkeri
Mobil: 070-689 34 35

AUKTIONSFÖRRÄTTARE HÅKAN OTTOSSON AB

Box 1
233 21 SVEDALA
Tel: 040-40 13 13
Fax: 040-40 19 13
Mobil: 070-725 00 09
E-post: hakan.ottosson@hoab.se
www.hoab.se

FÖRTECKNING ÖVER SÄLJARE

GUNNARP 2020

SIMMENTAL

Bollerups Lantbruksinstitut, Bollerup, Tomelilla	1
Roland och Lena Johansson, Bondstorp Bäck, Månsarp	2
Sanda Skattmansö Gård AB, Sanda Skattmansö, Vittinge	3
Lennart Strandell, Måsebo Gård, Tibro	4
Christer Månsson, Frönshult Simmental, Herrestadshus, Löberöd	5
Davidsta Gård HB, Davidsta, Gnesta	6, 17
Åbuen Lantbruks AB, Åbuen, Hästveda	7, 13, 15
Gert Nilsson, Katslösa, Rydsgård	8, 16
Stefan Soleskog, Övrabo, Tranås	9, 20
John Oskarsson, Ånga, Landsbro	10
Daniel Mosell, Vallarumsvägen, Vollsjö	11
Vitafall AB, Fall, Ljusfallshammar	12
David Johansson, Mellby Björkeberga, Sösdala	14, 19
Lars Petersson, Rödmosa, Virserum	18
Rigmor Engström Pettersson, Flundrap, Viken	21

ANGUS

Roland och Lena Johansson, Bondstorp Bäck, Månsarp	22
Åkersdal Drift AB, Mejerivägen, Höganäs	23, 25
Davidsta Gård HB, Davidsta, Gnesta	24, 26
Stenhammars Godsförvaltning AB, Stenhammar, Flen	27
Fogdegården Lantbruk AB, Hogstad, Mjölby	28
Anders Wiklert, Nynäs Gård, Kristinehamn	29
Wistrand Agrokonsult AB, Knutsta Skattegård, Stora Sundby	30
Daniel Emitslöf, Blåkulla, Broby	31
Lars Björnberg, Björnsgård Mellby, Laholm	32
Åbuen Lantbruks AB, Åbuen, Hästveda	33

BLONDE

Per-Erik Björklund, Gunnarsbo, Dalstorp	34
Anders och Maria Lennartsson, Övre Träda, Fjugesta	35
Gert Nilsson, Katslösa, Rydsgård	36
Göran Rosenqvist, Järneberg, Göransgården, Töreboda	37

CHAROLAIS

Sven-Olof Hägg, Sonarps Gård, Eslöv	38, 40, 43, 48, 66
Rolf Svensson, Gettinge Rosendal, Vetlanda	39
Göran Månsson, Bromma Byväg, Ystad	41, 70
Eric Holgersson, Älmås Gård, Tranås	42, 75
Monika och Roger Wendt, Häljalt Hjortaryd, Perstorp	44
Per Mårtensson, Simontorps Säteriväg, Blentarp	45, 47, 54, 67, 78
Askome Charolais, NP-Agro AB, Skintaby Storegård, Harplinge	46, 60, 81
Br Qwiding, Krokstorp Höjakroksv, Ängelholm	49, 58
Kjell-Åke Jönsson, Råby, Hörby	50
Anders Ingemarsson, Strömsnäs gård, Tågarp	51, 53, 64, 72

Tranberga Jordbruks AB, Tranberga, Bara	52
Håkan Knutsson, Bosarp, Eslöv	55
Sixten Gudmundsson, Jonstorpsvägen. Allerum	56, 71
Jonas Berntsson, Tubbarp, Hästveda	57
Stefan Bergman, Tostarp, Ljungyhed	59
Bo Bengtsson, Hörbyvägen Backagården, Sjöbo	61
Hans Christersson, Margretevall, Ö.kustv., Löderup	62
Ekerödsrasten AB, Hörby	63, 74
Lars Björnberg, Björnsgård Mellby, Laholm	65, 80
Veine Fransson, Hörnebo Gård, Landsbro	68
Wiklert Charolais, Nynäs, Kristinehamn	69
VitaFall AB, Fall, Ljusfallshammar	73
Magnus Gustafsson, Värsjö, Skånes Fagerhult	76
Anna Ingvar-Nilsson, Backgården, Falköping	77
Ronny Hansson, Benestad, Tomelilla	79
Lars Hermansson, S Sundhult, Sundhultsbrunn	82

HEREFORD

Björn Bentevik, St Älghammar, Tystberga	83
Samuel och David Karlsson, Hormeshult, Virestad	84
Göran och Helena Johansson, Galtås Södergård, Tranås	85, 91
Lennart Svensson, Galtabäck, Tvååker	86
Nils-Åke Johansson, Svanaholm, Bredaryd	87
Kriminalvården Mariestad Jordbruksdriften, Mariestad	88
Magnus Bengtsson, Lilla Mörshörsvägen, Bjuv	89
Peo Lägervik, Lutarp, Aneby	90
Inga och Anette Haglund, Källmossen, Jönåker	92
Karl och Cathrine Olsson, Guldrupe Bjärs, Romakloster	93, 96
Eva Nilsson, Folkestorps Gård, Degerberga	94
Stefan Soleskog, Övrabo, Tranås	95
Magnus Johansson, Hollstorp Hagalund, Växjö	97
Knivinge Entreprenad AB, Knivinge	98
Christian Hansson, Troedsberga, Perstorp	99
P.O och Veronica Nordin, Lo, Nyland	100
Nils-Åke Johansson, Ingemanstorps Gård, Hörby	101

LIMOUSIN

Bert Andersson, Strömvik Limousin, Eslöv	102, 109
David Johansson, Mellby Björkeberga, Sösdala	103
Mårten Walters, Tranåslund, Skåne-Tranås	104
Eva och Håkan Bengtsson, Bränneslyckevägen, Nyhamnsläge	105, 111
Rickard Garbell, Duderö, Östhammar	106
Henrik Karlsson, Norra Skogaby, Laholm	107
Kristian Andersson, Fulltofta Hästäng, Hörby	108
Karl Nilsson, Alslöfs Gård, Eldsberga	110
Patrik Karlsson, Onslunda, Tomelilla	112
Lars Bertil Karlsson, Dagshögsvägen, Båstad	113
Robert Lundström, Sägforsvägen Hörnsjö, Nordmaling	114

PROGRAM FÖR AUKTION PÅ INDIVIDPRÖVADE KÖTTRASTJURAR

Plats: Individprövningsstationen Gunnarp, Hörby

Tider: Torsdagen den 26 mars

15.00 – 18.00 Öppet stall. Besökare är välkomna att se tjurarna före auktionen.

Fredagen den 27 mars

10.00 12.45 Stallet är öppet för besökare, tjurarna visas i boxarna.

12.45 - 13.00 Prisutdelning, bästa tjur i varje ras

13.00 → Auktion. Kort paus mellan varje ras. Under pausen lämnar stationsveterinären information om tjurarnas hälsoläge.

Auktionsordning

Simmental

Angus

Blonde

Charolais

Hereford

Limousin

Utropsordning

Tjurarna säljs rasvis i P-talsordning. Kompletterande uppgifter om tjurarna, samt tjurar som utgått av olika anledningar, lämnas på tilläggslista, som finns på auktionsplatsen. Tilläggslistan kommer att hållas uppdaterad på www.kottrasprovningen.se.

Servering

Servering finns på auktionsplatsen.

Övrig information:

För samtliga raser gäller att lägsta accepterade pris är 27 000 kronor.

Alla spekulanter MÅSTE ta ut köpkort och använda köpkortet i budgivningen. Köpkortsnummer för budgivare med sista bud kommer att läsas upp före klubbslag.

Hemtransport bekostas av köparen. Samordnad transport erbjuds. Kostnaden beräknas efter avtalssenlig miltaxa och är beroende av transportsträckan och antalet tjurar i transporten. Uttransport kommer att ske under helgen 28-30 mars. Personalen på Gunnarp skriver inga hälsointyg i samband med lastning. Djurägare som önskar särskilt hälsointyg får själv bekosta veterinärbesiktning utlastningsdagen. Köpare som hämtar tjuren i egen transport, kan göra det direkt efter auktionen. Tjurar till Norrland kan transporteras till samlingsgård i Södermanland i väntan på vidare transport i köparens regi. Dagskostnad på samlingsgården är 50 kr/dag och tjurarna skall hämtas under veckan efter auktionen.

Priser till bästa tjur inom varje ras är skänkta av Svensk Köttrasprovning AB.

Välkomna till Gunnarp!

Massey Ferguson

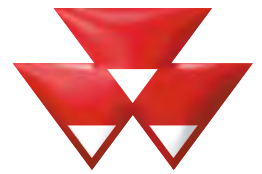

MASSEY FERGUSON

Skånehandlarna

NEXT EDITION BLACK

MF 5713 S 130 hk MF 7726 S 260 hk

FRAMGÅNGEN FORTSÄTTER!

Besök din lokala MF-återförsäljare idag och säkra din leverans av en exklusiv Massey Ferguson Next Edition Black.

De två succémodellerna MF 5713 S och MF 7726 S Next Edition Black finns endast i begränsad upplaga.

Just nu: 0,25 % ränta i 3 år

Räntan gäller de första 36 månaderna. Därefter höjs räntan till då gällande marknadsränta. Räntan är kopplad till Stibor. Förutsättning att inbyte/handpenning motsvarar 20 %. Övan villkor gäller efter sedvanlig kreditbedömning.

Ränteeerbjudandet gäller t o m 29/2 2020. Vi reserverar oss för eventuella tryckfel.



FOR A NEW GENERATION
FROM MASSEY FERGUSON



NYHET MF 7719S



Massey Ferguson 7719S

Steg 5 motor. 190/220 hk. Datatronic 5 terminal. Möjlighet med 42" hjul. Nytt insteg. Högre nyttolast. Marknadens längsta hjulbas. Ny utformning av AdBlue system med smalt avgasrör



Massey Ferguson IDEAL

Helt ny tröska från grunden som imponerar med sin kapacitet och sitt nytänkande. Finns i 3 modeller IDEAL 7, 8 och 9.

Kontakta Din MF-Säljare för att diskutera nästa tröskaffär.



www.MaskinGruppen.com
Ängelholm. Falkenberg. Eslöv
0431-41 56 00



www.knickarpsbilotraktor.se
Blentarp
0411-711 50



www.mgab.nu
Staffanstorp
046-20 52 70



www.wallins.se
Hörby. Kristianstad. Eslöv
044-31 30 45 0415-130 40

EXTERIÖRBEDÖMNING 2020

Tjurarna är exteriörbedömda enligt den linjära metoden. Modellen innehåller 21 enskilda bedömningspunkter. Bedömningen har gjorts av Karin Karlsson, Växa Sverige och Johan Sandström, Skånesemin vid två tillfällen, 7 januari och 29 januari. Vid det tredje tillfället, 27 februari har Karin Karlsson tillsammans med Birgitta Himreus, Växa Sverige gjort bedömningen.

Tjurens utseende beskrivs i 21 bedömningspunkter på en skala från 1 till 9, illustrerade i skissen på omstående sida. Varje siffra står för ett speciellt utseende i just den kroppsdel. Det är oftast inte högsta poäng för de enskilda kroppsdelarna som är bäst. Optimum, som ska avspegla en vuxen individ, bestäms av rasföreningen och kan alltså variera mellan raser. De enskilda bedömningspunkterna sammanfattas i tre egenskapsgrupper; "Kropp", "Muskler" och "Ben", som slutligen sammanvägs till en total "Helhetspoäng".

"Kropp" består av åtta bedömningspunkter; bogbredd, bröstdjup, korslutning, korslängd, korsbredd, överlinje, storlek och harmoni.

"Muskler" består av sex bedömningspunkter; ryggbredd, ländbredd, lårbredd, innerlår, lårdjup och lårfyllnad från sidan. Ryggmuskellängd har ännu ingen viktning i sammanräkningen.

"Ben" består av fem bedömningspunkter; hasvinkel, kotvinkel, bakben bakifrån, frambensställning och skelettgrovlek. Rörelser har ännu ingen viktning i sammanräkningen.

Poängen för de enskilda bedömningspunkterna sammanvägs i ett dataprogram till respektive egenskapsgrupp. De exteriördetaljer som ingår i en grupp, viktas inbördes efter den betydelse de anses ha beroende på rasens avelsmål. De framräknade värdena för en egenskapsgrupp har 80 som medeltal. Högre värde än 80 är en positiv avvikelse och ett värde under 80 innebär att tjuren är något sämre än medeltalet för jämförelsegruppen. Jämförelsegruppen eller basen utgörs av tidigare prövningsomgångar på Gunnarp.

Slutligen beräknas en helhetspoäng, som också har 80 som medeltal. Den är en sammanvägning av resultaten från de tre egenskapsgrupperna. Här bestäms också utifrån respektive ras avelsmål hur stor viktning "Kropp", "Muskler" och "Ben" har i helhetspoängen.

Kraven på exteriörpoäng för auktionsgodkännande kan variera mellan raserna.



Betesmineraler, saltstenar, mineralbaljor...

Planera för betessläpp och beställ hem ditt lager av mineraler, saltstenar, mineralbaljor och övrig utrustning som du behöver för att enkelt kunna utfodra med mineraler på betet.

 Lantmännen

LINJÄR EXTERIÖRBEDÖMNING AV KÖTTRASDJUR

KROPP

1 BOGBREDD

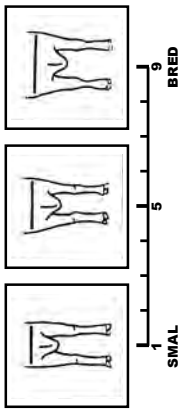

7 STORLEK



8 HARMONI



2 BRÖSTDJUP

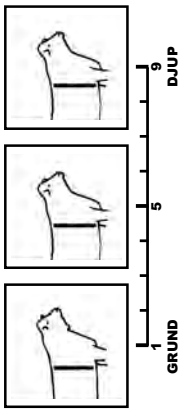

3 ÖVERLINJE

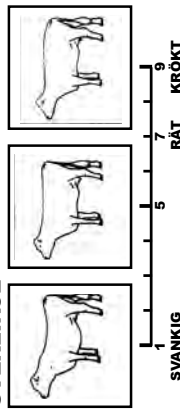

4 KORSLUTNING

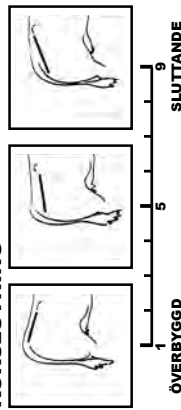

5 KORSLÅNGD

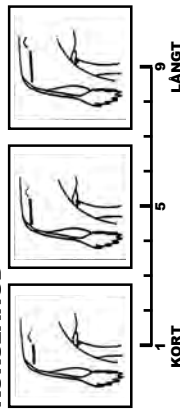

6 KORBREDD



MUSKLER

9 RYGGBREDD

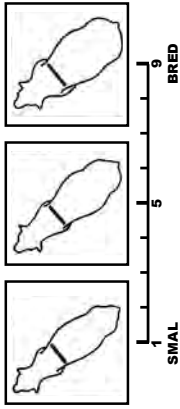

10 LÅNDBREDD

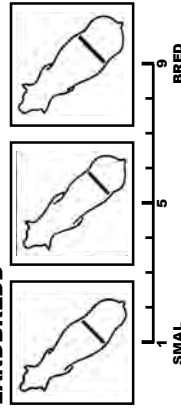

11 RYGGMUSKELLÄNGD

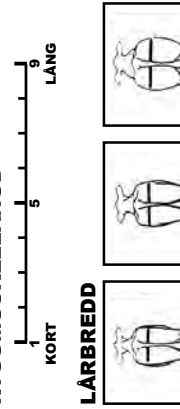

12 LÅRBREDD

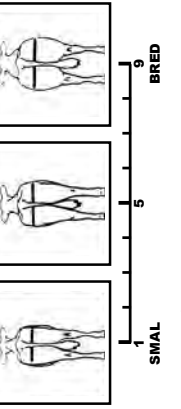

13 INNERLÅR

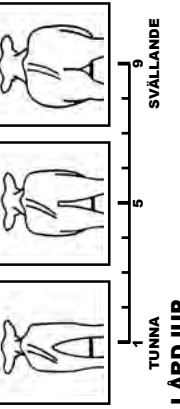

14 LÅRDJUP

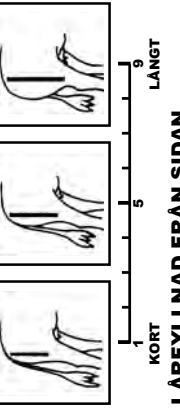

15 LÅRFYLLNAD FRÅN SIDAN

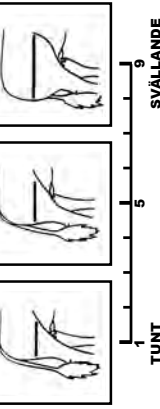

BEN

16 HASVINKEL

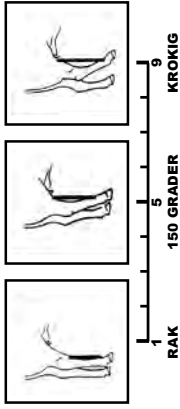

17 KOTVINKEL

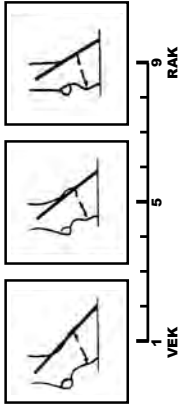

18 HASSTÄLLNING

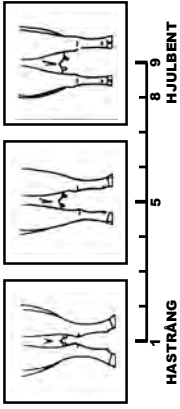

19 FRAMBENSSTÄLLNING

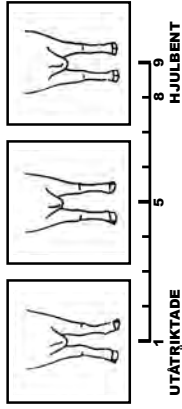

20 SKELETTGROVLEK

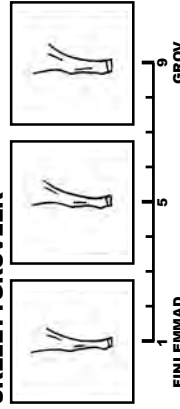

21 RÖRELSER

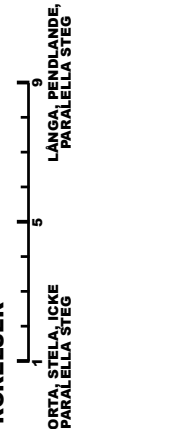

INBJUDAN TILL NY PRÖVNINGSOMGÅNG

Inbjudan och anmälningsblanketter kommer att läggas ut på hemsidan www.kottrasprovnigen.se i mitten av maj. Uppfödare som under denna omgång erhållit vägningslistan med posten kommer att få inbjudan med brev. Övriga som önskar få inbjudan via brev kan kontakta VD eller respektive kontaktråd.

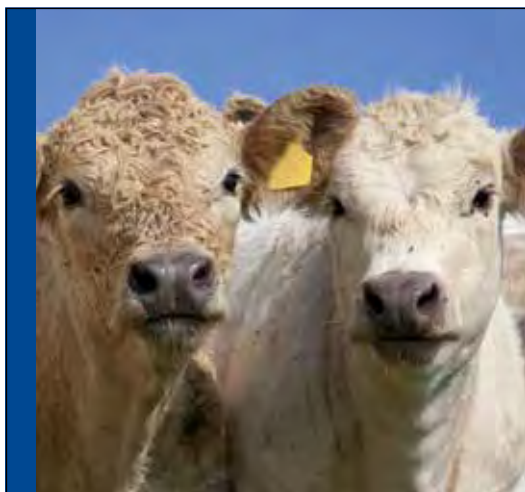

Primo för tillväxt

Läs mer!



Primo Intensiv: Skonsamt foder för maximal tillväxt.

Primo Progress: Effektivt foder med extra stärkelse för hög tillväxt.

Primo Pektin: Extra skonsamt foder för normal tillväxt.

Primo K: Koncentrat med högt innehåll av vitaminer och mineraler.

Hör av dig så berättar vi mer!

Växel 0510-828 00 • www.svenskafoder.se



ÖMTÅLIGT.

Skaffa en lantbruksförsäkring idag.
Ring Johnny, 073-360 17 00 eller
Håkan, 070-895 34 94.
Läs mer på dina.se



Dina
Försäkringar
ALTERNATIVET TILL STORBOLAGEN

FÖRKORTNING FÖR HORNSTATUS

En del av tjurarna i årets omgång är gentestade för hornstatus på initiativ från deras ägare. Testen utförs av GenoScan i Danmark och har en säkerhet på 95 %. Det är en hög säkerhet, men innebär att i 5 fall av 100 testade kan resultatet vara felaktigt. Det går därför inte att till 100 % garantera att en tjur som är testad homozygot för hornlöshet inte kommer att ge hornade kalvar. Det är viktigt att du som köpare är medveten om att denna garanti inte finns.

Testen ger svar på vilka anlag för horn eller hornlöshet, poll, tjuren bär på men säger ingenting om anlagen för scurs. Följande förkortningar används i katalogen för att förklara tjurens hornstatus:

P	polled d.v.s. utan synbara horn
S	scurs, hornknappar som inte är fast förankrade i skallens ben utan sitter löst i skinnet.
H	hornad
D	(dehorned) avhornad
PP	gentestad, homozygot för poll, ger endast hornlösa kalvar
Pp	gentestad, heterozygot för poll, d v s själv hornlös men kan ge hornade kalvar

KORRIGERAD TESTIKELOMKRETS

Den i katalogen angivna testikelomkretsen är korrigerad till 365 dagars ålder. De gränsvärden som gäller för auktionsgodkännande anges i tabellen nedan.

Angus	31 cm
Blonde	29 cm
Charolais	32 cm
Hereford	30 cm
Limousin	29 cm
Simmental	32 cm

Samtliga Hereford tjurar är gentestade och är inte bärare av anlag för Hypotrichosis (Hårlöshet).

AVELSVÄRDERING

I katalogen redovisas de senaste officiella avelsvärdena för tjurarna. Det är totalt 11 enskilda avelsvärden som redovisas för olika egenskaper.

AVELINDEX

Avelsindex är en sammanvägning av enskilda avelsvärden och beskriver hur väl ett djur motsvarar rasens avelsmål. De avelsvärden som ingår i avelsindexet framgår av tabell 1. I samma tabell finns också de relativa vikter som används vid sammanvägningen redovisade.

Olika raser har olika vikter och värdena bestäms av rasföreningarna. I tabellen redovisas även de tre olika delindex som också beräknas, MIX, PIX och FIX och vilka egenskaper som ingår i dem. Djur med avelsindex bättre

än genomsnittet har en positiv siffra, t ex +11. De djur som är sämre än snittet får en negativ siffra t ex -3. För delindexen är det 100 som motsvarar medel precis som för övriga avelsvärden.

Avelsindex är framförallt av intresse för renrasaveln medan delindexen och de enskilda avelsvärdena är relevanta att studera både för bruksbesättningar och renrasiga besättningar. Med hjälp av delindexen kan man lättare identifiera den typ av djur man behöver för att förbättra sin egen besättning. Om en besättning ska köpa en tjur som enbart ska användas för att producera slaktavkommor är det framförallt produktionsindexet, PIX, och födelseindex, FIX som är mest intressant. Ska du rekrytera efter tjuren är födelseindex, FIX, och modersindex, MIX, av störst intresse.

Tabell 1. Relativa vikter (viktning) för beräkning av delindex och Avelsindex

	Angus	Charolais	Hereford	Limousin	Simmental
Modersindex, MIX					
Lätta kalvningar, maternellt	0,20	0,10	0,20	0,20	0,40
Tillväxt föd.- 200d, maternellt	0,23	0,30	0,36	0,38	0,20
Produktionsindex, PIX					
Slakttillväxt	0,40	0,70	0,40	0,40	0,60
EUROP-klass	0,20	0,30	0,20	0,40	0,50
Fettgrupp	0,0/-0,20**	0,10	0,0/-0,15**	0,20	0,10
Födelseindex, FIX					
Lätta kalvningar, direkt	0,50	0,80	0,4	0,50	0,6
Avelsindex, AIX					

** Det finns ett antal restriktioner för vissa egenskaper och raser bl. annat har de lättare raserna straff på för magra resp för feta djur. För ANG: ebv <80 och >120 och för HER: ebv <85 och >115 är det negativ vikt på fett i PIX/AIX medan för djur mellan dessa avelsvärden används inte fett i PIX/AIX.

KLÖVSTATUS

Klövstatus hos individprovade tjurar

Modifierat efter Christer Bergsten, VMD, SLU, Skara

Tjurarnas klövar kontrolleras vid ankomsten och regelbundet under provningstiden samt åtgärdas vid akuta behov. Samtliga tjurar verkas efter slutvägningen i mars varvid klövstatus speciellt undersöks. Klövsjukdomar, avvikande klövform och klövtillväxt dokumenteras då.

Allmänt om klövar

E = Klöveksem är en bakteriell infektion i huden i klövspalten och/eller i området i anslutning till kronranden. Huden blir sårig och i allvarliga fall blöder såret. Irritationen ger upphov till krustor och förtjockad hud som räknas till lindriga förändringar. Ibland kan eksemet utvecklas till en vårta (V) och ibland kan en utväxt s.k. limax (L) uppkomma i klövspalten.

R = Klövröta definieras som erodering av ballhornet och djupa sprickor eller kratrar kan gå ända ner till läderhuden i allvarliga fall. Lindrig eller ytlig klövröta påverkar sannolikt inte klövarnas funktion nämnvärt men är ändå ett varningstecken. Klövrötan orsakas av klöveksem som "fräter" på klövhornet och/eller hämmar nytt ballhorn att bildas och kan underminera hela ballområdet och ge hälta. Med klövröta minskar ballarnas dämpande förmåga när djuren går.

B = Sulblödning innebär inlagring av gammalt blod i själva sulhornet och/eller i vita linjen. En blödning uppkommer primärt i läderhuden under klövhornet och blodet växer in i klövhornet och blir synlig i ytan 2-3 månader senare. Vanligtvis är det en mindre skada och friskt horn kommer fram under blödningen i samband med verkning. Men, vid allvarliga fall kan sulblödningen gå ända ner till läderhuden och ge upphov till ett klövsulesår. Sulblödning graderas som lindrig vid ytliga mindre skador och allvarlig vid djupare eller utbredda blödningar.

K = Klövsulesår är en genomgående skada genom sulan med ett sår i läderhuden. Ett lindrigt okomplicerat sår läker lätt. Medan vid ett allvarligare sår är läderhuden infekterad och inflammerad och läkningstiden kan vara lång (månader). Vid infektion som inte åtgärdas kan klöveden infekteras och djuret behöva avlivas. Klövsulesår behandlas bäst med verkning och med en klots på den friska klöven.

D = Dubbelsula är ett hornlager som är underminerat och som uppkommit på grund av en störning av hornbildningen vid t.ex. fång. Vanligtvis är det en större sulblödning som gör att sulan släpper från underifrån kommande friskt horn.

H = Hålvägg är en defekt i vita linjen med varierande djup. En sulblödning i vita linjen ger upphov till en försvagning i vita linjen som ökar risken för hålvägg som kan vara inkörspart till en böld i vita linjen.

F = Fångbrytning, fångring Fång är en sjukdom som har både med utfodringen och med underlaget att göra. Vid en utfodringsstörning påverkas de inre delarna av klöven så att klövbenets upphängning i klövkapseln försvagas varvid klövbenet sjunker ner mot sulan. Vid en s.k. klövbenssänkning eller klövbensrotation kommer läderhuden i kläm och sulblödningar (se ovan) uppkommer lätt om underlaget är stumt (betong). Om

klövbenet roterar nedåt i tån kan detta att synas i form av en distinkt vinkel av tåväggen (konkav) som motsvarar hur mycket klövbenets läge förändrats. Med kännedom om klövtillväxten (ca 5 mm/mån) indikerar avståndet från kronranden till den s.k. fångringen hur länge det var sedan skadan uppkom.

A = Asymmetri är när den ena klövhalvan avviker med mer än ca 40 % i storlek än den andra. Vanligtvis är ytterklöven bak större än innerklöven bak medan förhållandena brukar vara det omvända på framklövarna.

U = Understucken yttervägg är när ytterväggen, vars lodlinje normalt ska vara 90° mot underlaget, växer inåt varvid belastningen blir felaktig varvid ytterväggen och vita linjen utgör inte längre utgör understödet. Detta kan drabba både ytter- och innerklöv men är klart vanligast på ytterklöven. Understucken yttervägg är ett förstadium till korkskruvsklöv (Z) där kon kommer att stå på väggen och den ursprungliga sulan pekar uppåt. Den felaktiga belastningen ger upphov till skador i läderhuden.

S = Saxklöv innebär att klövspetsarna korsar varandra vilket är vanligast på framklövarna och framförallt ses en snedvuxen innerklöv. Denna klövform utvecklas vanligen då djuren står och hänger framåt när de äter vid ett lågt foderbord.

X = Förvuxna klövar innebär att slitaget är för litet i förhållande till tillväxten. Detta beror vanligen på att underlaget inte sliter tillräckligt eller att djuret är inaktivt. Förvuxenhet kan definieras objektivt genom att tålängden mäts. Ett fullvuxet nötkreatur på 650 kg beräknas ha en tålängd på 75 mm och en tålängd längre än 90 mm är förvuxen och behöver verkas om inte felaktiga belastningsförhållanden ska riskera att ge upphov till skador i underliggande vävnad.

Sp = Spetsklöv är anmärkning för atypisk klövform, smal men lång och spetsig klöv.

L = Limax är en reaktion på retning i klövspalten. Initialt en svallköttbildning som kan utveckla nervvävnad och vid belastning orsaka djuret smärta.

Registreringar på Gunnarp

Vid klövverknigen den 2-3 mars 2020 användes den klövhälsoberätt som klövvårdare använder och noterades anmärkningar enligt ovan. För att få en uppskattning av klövtillväxten mättes tålängden på en bakklöv och en framklöv per tjur före och efter verkning och ett medel räknades fram.

Redovisning av anmärkningarna – förkortningar & klövstatus

För att underlätta värderingen av klövbedömningen är anmärkningarna översatta till en 10-gradig skala där 10 motsvarar högsta betyg d.v.s. utan anmärkning och med litet verkningsbehov. Beroende på hur allvarliga anmärkningarna är så resulterar de i olika stora avdrag. Klövstatusen presenteras med betyget i sifferform med förkortningen för anmärkningen inom parentes. Klövstatus 7 (B, X=10) betyder alltså att tjuren hade sulblödning (-1 poäng) och ett verkningsbehov på 10 mm (i detta fall -2 poäng).

I katalogen används de förkortningar i form av den bokstav som redovisas ovan.

Anmärkningar som ger 1 poängs avdrag

Klöveksem = E, lindrig klöveksem redovisas ej

Sulblödning = B, endast allvarliga sulblödningar redovisas

Dubbelsula = D

Hålvägg = H

Fångringar = F, denna förändring är ringa och betyder att tjuren tidigare haft en störning i hornbildningen, men tjuren hade inga fångsymptom vid verkningen

Klövröta = R, lindrig klövröta redovisas ej

Saxklöv = S, stor miljöpåverkan, kan orsakas av att tjurarna står och trycker mot foderbordskanten

Anmärkningar som ger 2 poängs avdrag

Assymetri = A

Klövsulesår = K

Spetsklöv = Sp, anmärkningen syns tydligt före verkning men kan vara otydlig efteråt

Limax=L

Anmärkningar som ger 2 poängs avdrag eller auktionsdiskvalificerande

Understucken yttervägg = U, förändringen är bedömd före verkningen då det syns tydligt, men kan vara otydligt på ett nyverkat djur. U som är angivet i auktionskatalogen är en lindrig anmärkning på understuckenhet och ger 2 poängs avdrag. Allvarligare anmärkning om understuckenhet innebär att tjuren inte tillåts säljas på auktion.

Anmärkningar för klövtillväxt

Förvuxna klövar = X, anges för de tjurar som har störst verkningsbehov. 20-25 % av tjurarna i varje omgång får anmärkning för förvuxna klövar. Exakt hur många mm som ger 1-3 poängs avdrag kan variera år från år.

Vad betyder anmärkningarna

Klövsjukdomar och onormal klövform har betydelse för det aktuella djurets hälsa och hållbarhet. Naturligtvis betyder graden av förändring mycket och en allvarlig anmärkning riskerar att ge hälta och lidande som i sin tur påverkar foderintag och produktivitet samt fertilitet. En halt tjur förändrar sitt beteende och betäcker ogärna. På mjölkkor har man genom klövvårdarregistreringar kunnat konstatera ett tydligt samband mellan klövsjukdomar och sämre hållbarhet, s.k. överlevandetal. Det finns också en mer långsiktig avelsmässig betydelse då både klövsjukdomar och klövform nedärvs.

De funna anmärkningarna indikerar att klövarna inte är helt friska eller inte har en optimal klövform.

AUKTIONSVILLKOR KÖTTRASAUKTION

Allmänt

Försäljning sker enligt sedvanlig auktionspraxis. All försäljning sker på uppdrag av säljaren och i säljarens namn, (se auktionskatalog). Säljaren ska kontrollera samtliga uppgifter i katalogen och är skyldig att senast dagen före auktionen meddela eventuella felaktigheter till auktionsförrättaren. Auktionsförrättaren, HOAB, ansvarar ej för eventuella fel i auktionskatalogen samt fritager sig från varje ansvar beträffande tjurarnas skick. Säljaren ansvarar för respektive tjur fram till klubbslag, därefter övergår allt ansvar på köparen.

Försäljning sker i katalognummerordning om annat ej angetts. Skulle bud avgivas under klubbslaget eller tvist om avgivet bud uppstå efter slaget, kan efter auktionsförrättarens avgörande tjur utbjudas på nytt. OBS! Vid eventuella tveksamheter eller oklarheter angående pris eller andra omständigheter kring inropet är köparen skyldig att omgående anmäla detta till roparen eller sekretariatet.

Om inropad tjur måste ropas ut igen på grund av att köparen ej är kreditgodkänd och ej kan betala kontant sker omförsäljning. Inroparen kan i dessa fall bli skadeståndsskyldig.

Moms/mervärdesskatt om 25% tillkommer på varje inrop. Köpeskillingen utgörs av inropsbelopp jämte mervärdesskatt. Någon klubbavgift eller andra kostnader tillkommer ej.

Före auktionen ska spekulanter/köpare som önskar delta i budgivning registrera sig och kvittera ut köpkort.

Semintjurar

VikingGenetics säljer färdigtappade semintjurar. Försäljningen sker under särskilda villkor, där köparen i samband med köpet ingår kontrakt med avtalstexten:

- Köparen är införstådd med att tjuren endast får användas för naturlig betäckning och att sperma inte får samlas för artificiell insemination. Denna begränsning av förfoganderätten gäller under tjurens hela levnad, såväl inom som utom Sverige.
- Köparen förbinder sig att vid överlåtelse av tjuren till annan underrätta förvärvaren om denna inskränkning i förfoganderätten.

Betalningsvillkor – kredit

I samband med att du hämtar ut ditt kundnummer i vår auktionsbil anger du även hur du vill betala.

- Kontant eller betalkort.
- Betalning mot faktura 10 dagar. Ansök om faktura via auktionsförrättaren senast 20-03-25.
- Kredit via slakterier eller annan finansiering. Om spekulant avtalat om att köpet ska faktureras via annan finansiär ska detta anmälas till auktionsförrättaren senast 20-03-26. Slakteriet eller annan finansiär måste kontakta auktionsförrättaren senast 20-03-26.

Övrigt

- Vid kreditköp är köparen skyldig att teckna försäkring på inköpta tjurar och hålla djuren försäkrade till dess att full betalning erlagts.
- Efter inköp av tjur ska köparen besöka gårdskontoret för att hämta ut kuvert med handlingar, kontrollera att adressuppgifter och produktionsplatsnummer stämmer samt lämna besked om hämtning / transport. Frakt kan samordnas, köparen står för samtliga kostnader.
- Fullständiga auktionsvillkor samt eventuella tillägg och ändringar anslås på Infotavlan i auktionshallen. Spekulanter uppmanas att innan respektive ras säljs ta del av informationen.

MinGård®

Framtidens managementverktyg



Grattis Sverige

Du har väl provat logga in i MinGård®, det är så himla lätt! Där finns alla djuren och det går att se vem som är mamma och pappa till dom också. Min mamma och pappa använder oftast mobilen när de ska in i MinGård. Vi har inte behövt köpa någon ny dator och vi har inte behövt några nya program. Allt finns online säger pappa. **Det är så bra!**

Säker lagring

Har du MinGård så är dina uppgifter i säkert förvar! Jag ska berätta varför. All din data är säkert sparad men ändå lätt tillgänglig i kodatabasen. Du kommer alltid åt dina uppgifter även om en mobil eller en dator har gått sönder. Och alla uppgifter stannar här hemma, i Sverige alltså! **Vill du också ha dina data säkert lagrade så testa MinGård®!**



Välkommen in i MinGård®

Läs mer på vxa.se/mingard

VÄXA
SVERIGE



Landshypotek Bank

Efter 182 år har vi fått perspektiv på tillvaron

Vi har finansierat svenskt lantbruk i snart två århundraden. Gjort det möjligt för jord- och skogsbrukare att köpa mark och skapa hem, investera i byggnader och maskiner. Det är vi stolta över. Vi fortsätter att skapa möjligheter, i såväl goda som tuffa tider. Hör av dig!

Kontakta oss på 0771-44 00 20, eller gå in på landshypotek.se/forlantbruket och läs mer.

För lantbrukare sedan 1836

HKSCAN

Din bästa affärspartner

Hos oss finns tjänster för att stärka ditt företagande och din affär med oss:

- Kunniga inköpare
- Full service vid förmedling av avelstjurar, alla raser och i hela landet
- Löpande djurkrediter
- Finansiering vid uppstart av ny besättning
- Seminarier & gårdsträffar
- Internettjänst dygnet runt: slaktanmälan, slaktresultat, planeringsverktyg m.m.

Kontakta oss för mer information

0771-500 500 eller

www.hkscanagri.se



Hörby Lantmän – *Nära & Enkelt!*

Handla med oss!

– köp dina förnödenheter
och sälj din spannmål!



Växtodling

Inge Sahle
0415-171 24
inge.sahle@hbylm.se



Spannmål & plast

Mats Nilsson
0415-171 23
mats.nilsson@hbylm.se



Foder m.m.

Anna Lundell
0415-171 25
anna.lundell@hbylm.se

Hörby Lantmän
– mitt i Skåne!



Vi hjälper till med
era byggprojekt!



PS. Besök vår hemsida!

www.horbylantman.se

Hörby Lantmän

Råbyvägen 42, Hörby | Tel: 0415-171 00 | info@hbylm.se

ATT TÄNKA PÅ SEDAN KLUBBAN FALLIT

- Försäkring hos Agria kan tecknas på plats
- Årets provningstjur har gått i relativt stora boxar i kall lösdrift på Gunnarp. De bör ha goda förutsättningar att klara omställningen till ett rörligare liv på bete och att fungera bra som avelstjur.
- Transport och miljöombyte är alltid en påfrestning. Försök göra den så liten som möjligt.
- Sätt Din nya tjur i karantän 2-3 veckor, så minskar risken för hälsoproblem.
- Utfodringen bör vara restriktiv, särskilt om tjuren är i gott hull.
- Under sitt första betäckningsår bör inte ungtjuren ansträngas för hårt. Hondjur bör vara yngre djur och antalet inte vara fler än 15 stycken.
- Följ upp konstaterade brunster för att kontrollera att tjuren fungerar.
- Dräktighetsundersök så tidigt som möjligt, för att få bekräftat att tjuren är fertil.
- Tjurarnas klövar är verkade ca 3 veckor före auktion. Tjurarna har under hela provningsperioden gått på relativt mjukt underlag, djupströbädd med skrapad gång. Det är därför inte lämpligt att ställa tjuren på hårt underlag under de första 2-3 veckorna efter att tjuren kommit hem.

OBS! När Du rapporterar in Din nyinköpta tjur i Din besättning skall Du ange SE 33838 (Gunnarp) som besättning tjuren kommer från.



OS ID Vi märker levande värden

STALLMÄSTAREN

COMBI 3000® - EN NY GENERATION ÖRONMÄRKEN

Med Combi 3000® lanserar vi nu ett system med öronmärken som är ännu starkare och lättare att sätta i örat, samtidigt som de ger en bättre djuromsorg. Ny bättre design och materialfyllnad i övergången mellan märkesplatta och stam ger ett starkare öronmärke. Det krävs också mindre handkraft när märket skall sättas i örat.

OS ID Stallmästaren AB Kundservice: 0510-20445
Skaragatan 110, 531 33 Lidköping www.stallmastaren.se

OS ID COMBI 3000 

Tillsammans vänder vi trenden!



- Vi jobbar för en ökad efterfrågan på svenskt nötkött genom Handlingsplan Nöt
- Vi jobbar för att öka kvaliteten på svenskt nötkött
- Vi jobbar för bättre villkor för svensk nötköttsproduktion



FRAMTIDSTRO • INNOVATION • GLÄDJE • HÅLLBARHET • TEAM

Svenska Köttföretagen AB, Vasagatan 29, 541 31 Skövde
Tel 0500-48 30 65, fax 0500-48 33 70, www.kottforetagen.se

Komplett inredning för ert lösdriftsstall

Vi hjälper er med:

- Inredning
- Ritningar
- Montering
- Foderhäckar
- Gummimattor
- Utgödsling



Behandling och vågsystem

Behandlingsboxar och vågar, få full koll på när djuren är slaktfärdiga.



Inredning & produkter för lösdrift
BS agro
www.BSagro.nu

För mer information se vår hemsida eller ring oss.
Tel: 0533-32180



SKÖVDE SLAKTERI

ETT HELSVENSKT OCH FAMILJEÄGT SLAKTERI

Välkommen att kontakta oss när det gäller slakt- eller livdjur.



Anders Kälvelid
072-723 61 04



Kenneth Lundgren
073-022 62 41

www.skovdeslakteri.se växel: 0500-44 62 80

OM OLYCKAN ÄR FRAMME

Att köpa en tjur från individprovningen är tryggt eftersom tjurarna stått under omsorgsfull hälso- och funktionskontroll sedan insättningen på Gunnarp i augusti. Inför auktionen är tjurarna veterinärbesiktigade där noggrann kontroll av tjurarnas testiklar ingår. Tjurar som bedöms att ha nedsatt betäckningskapacitet eller tveksam testikelstandard blir inte godkända för försäljning vid auktionen.

Köparen och säljarens ansvar

Trots den noggranna kontrollen kan det inträffa att någon tjur inte är fertil. I sådana fall gäller samma praxis som vid övrig avelstjursförsäljning. Det är uppfödaren/säljaren som är ansvarig för att tjuren är fertil. Köparen äger alltså rätt att reklamera en icke fertil tjur till säljaren. Dock kan utebliven avelsduglighet inte åberopas förrän tjuren är ca 15 månader gammal. Reklamationsanspråk ska styrkas av dräktighetsundersökning som är gjord i rimlig tid i förhållande till inledd betäckningsperiod. Vid en eventuell reklamation är säljaren skyldig att antingen ersätta med likvärdig tjur eller lämna ersättning för mellanskillnaden av inköpsvärde och slaktvärde. Ersättning för transport, foder och skötsel utgår inte i sådana fall. Ej heller utgår ersättning för uteblivna eller sena dräktigheter eftersom det åligger köparen att ha kontroll över att tjuren fungerar normalt. Det rekommenderas att notera alla observerade brunster och betäckningar för att i god tid kunna agera och minimera följderna om det uppstår problem. Ingen försäkring täcker tjurens avelsduglighet, innan han först har bevisat tidigare avelsduglighet.

Det rekommenderas att den nyinköpta avelstjuren försäkras direkt vid inköpstillfället. Då har man ett bra skydd vid eventuell skada på tjuren, förstaårsbetäckande tjurar löper som regel större skaderisk än äldre rutinerade betäckare.

Via den försäkring som tjurarna har under provningsperioden på Gunnarp ingår också ett skydd mot "dolda fel" vid försäljningstillfället. Tillsammans med tecknande av enskild försäkring för tjuren vid inköpstillfället, ger det köparen bästa möjliga skydd om olyckan skulle vara framme.



SCIENCE AND EDUCATION
FOR SUSTAINABLE LIFE

Lantmästare – 3 år, 180 hp kandidat

På lantmästarprogrammet får du en tvärvetenskaplig utbildning som ger dig biologiska, ekonomiska och tekniska fackkunskaper för lantbruksområdet.

Mer info: www.slu.se/lantmastare

Ansök senast 15 april på: antagning.se

ULTRALJUDSSCANNING

Samtliga tjurar i årets provningsomgång har scannats över ryggmuskeln, ultraljudats, för mätning av slaktkroppsegenskaperna muskeldjup, underhudsfettets tjocklek samt mängden insprängt fett, marmorering.

De resultat som redovisas är ålderskorrigerade för samtliga raser utom Blonde. Scanningen, som utförts av Maiju Pesonen, är gjord vid två tillfällen. Första omgången scannades den 20-21 januari och den andra omgången den 26-27 februari.

Muskeldjup och underhudsfettets tjocklek anges i cm. Värdet för marmorering är uttryckt i procent och är den del av ytan i ett tvärsnitt av ryggmuskeln som utgörs av intramuskulärt fett.

På tjursidorna redovisas tjurarnas egna värden tillsammans med information om hur mycket tjuren avviker från rasens och gruppens medelvärde, upp eller ned. Avvikelse från medelvärdet står inom parantes.



Vallfrö

Anpassa själv till Dina djur och Din jord!

Olssons
OLSSONS FRÖ AB

Olssons Frö, Mogatan 6, 254 64 Helsingborg • Tel: 042-25 04 50
• info@olssonsfro.se • www.olssonsfro.se

AUKTIONER

VÅR KUNSKAP OCH ERFARENHET ÄR DIN TRYGGHET!

Vi bedriver auktionsverksamhet med inriktning på lantbruk med maskiner och djur, dessutom har vi verkstadsauktioner samt specialauktioner.

Auktioner arrangeras på plats hos uppdragsgivaren eller på vår auktionsgård i Hörby – STJÄRNEBORG.

Bland våra uppdragsgivare kan nämnas ett stort antal lantbrukare, banker, kronofogden, kommuner och konkursförvaltare samt företag såsom Lantmännen, LRF, Svalöf Weibull AB m.fl.

Vi har stor erfarenhet av auktionsverksamhet och har varit verksamma i tre generationer alltsedan 1918.

Är du intresserad av en egen auktion eller om du har några frågor är du välkommen att kontakta oss!

Vi stödjer Barncancerfonden  **BARNCANCER FONDEN**

AUKTIONSFÖRRÄTTARE HÅKAN OTTOSSON AB
Tel: 040-40 13 13 • Fax: 040-40 19 13 • Hemsida: www.hoab.se
Bengt Fridh 070-674 31 36 • Håkan Andersson 070-322 22 57
Håkan Ottosson 070-725 00 09

PRÖVNINGSTAL

Rangering för samtliga raser och auktionsgrundande för Angus, Charolais och Hereford

Allt eftersom fler och fler egenskaper registreras på Individprövningen så har behovet av att rangera, men även godkänna tjurarna med avseende på fler egenskaper än enbart T-tal och de tröskelvärden som tidigare har används, ökat. Prövningstalet (P-tal) ger just denna möjlighet att väga in fler egenskaper utöver T-tal och syftet är att det ska spegla tjurarnas samlade kapacitet och ge oss komplettare tjurar. Samtliga raser i årets auktion-katalog är rangerade efter provningstal, inom ras.

Rasföreningarna har haft ett stort inflytande över vilka egenskaper som ska ingå i P-talet för just deras ras, vilket gör att det skiljer sig åt ganska mycket mellan raserna över vilka egenskaper som ingår i P-talet och hur de viktas. Se tabell 1 för ingående egenskaper och viktning för respektive ras. För Angus, Charolais och Hereford är P-talet auktionsgrundande medan Blonde, Limousin och Simmental godkänner på enbart tröskel- och gränsvärden, se tabell 2.

Tabell 1. Ingående egenskaper och viktning för P-tal för respektive ras

	Egenskaper P-tal	Viktning %
Angus	T-tal	40
	Exteriör	30
	Aix (Enbart avelsindex med säkerhet över 30 % ska inkluderas i P-talet. I annat fall egenskapen fördelas ut på övriga egenskaper proportionerligt enligt viktningen i P-tal)	20
	Marmorering	10
Blonde	T-tal	100
Charolais	T-tal	26
	Exteriör	26
	Aix	26
	Testikelomkrets	15
	Ryggmuskeldjup	7
Hereford	T-tal	60
	Exteriör	25
	Aix (Enbart avelsindex med säkerhet över 25 % ska inkluderas i P-talet. I annat fall egenskapen fördelas ut på övriga egenskaper proportionerligt)	10
	Marmorering	5
Limousin	T-tal	60
	Exteriör	15
	Aix	20
	Testikelomkrets	5
Simmental	T-tal	70
	Exteriör	30

I och med det nya auktionsgodkännandet för Angus, Charolais och Hereford kommer det inom vissa gränser bli möjligt för en tjur som brister i en egenskap (t.ex T-tal under 100) att kompensera det genom att vara mer

framstående i andra. Däremot kvarstår många av de tröskelvärden som gällt även tidigare år för att klara ett auktionsgodkännande, se tabell 2.

Tabell. 2 Tröskelvärde/gränsvärde för auktionsgodkännande

	Tröskelvärde	
Angus	T-tal	Lägst 95
	Exteriör – Helhet	Lägst 5 under medel
	Exteriör - Ben	Lägst 5 under medel
	Testikelomkrets	Lägst 31 cm
	Klövar	Lägst 8 poäng
Blonde	T-tal	Lägst 100
	Testikelomkrets	Lägst 29 cm
	Klövar	Lägst 5 poäng
Charolais	T-tal	Lägst 97
	Exteriör – Helhet	Lägst 75 poäng
	Exteriör - Ben	Lägst 75 poäng
	Testikelomkrets	Lägst 32 cm
	Klövar	Lägst 5 poäng
Hereford	T-tal	Lägst 97
	Exteriör – Helhet	Lägst 75 poäng
	Exteriör - Ben	Lägst 75 poäng
	Testikelomkrets	Lägst 30 cm
	Klövar	Lägst 5 poäng
Limousin	T-tal	Lägst 100
	Exteriör – Helhet	Lägst 75 poäng
	Exteriör - Ben	Lägst 75 poäng
	Testikelomkrets	Lägst 29 cm
	Klövar	Lägst 5 poäng
Simmental	T-tal	Lägst 102
	Exteriör – Helhet	Lägst 75 poäng
	Exteriör - Ben	Lägst 75 poäng
	Testikelomkrets	Lägst 32 cm
	Klövar	Lägst 5 poäng

Egenskaper över eller under en viss nivå innebär en höjning alternativt sänkning av P-talet, de nivåerna är 100 för T-tal och 80 för exteriör. För Aix används rasens medelvärde från senaste avelsvärderingen för samtliga tjurar födda de föregående två åren. För resterande egenskaper; testikelomkrets, IMF (marmorering), ryggfett, muskeldjup och klövstatus ger värden över 100 högre P-tal.

Efter att tjurar som inte klarar gränsen för något av tröskelvärden, se Tabell 2, är borttagna, kvarstår en lista med tjurar rangerade med avseende på P-tal, från högsta till lägsta. Här gäller följande för respektive ras:

- Angus: 60 % av antalet insatta tjurar blir auktionsgodkända, räknat från toppen av listan. Om flera

tjurar har det P-tal där gränsen hamnar, godkänns samtliga inom det Prövningstalet.

- Charolais: 56 % av antalet insatta (ex vis 42 st av 75 st) tjurar blir auktionsgodkända, räknat från toppen av listan. Om flera tjurar har det P-tal där gränsen hamnar, godkänns samtliga inom det Prövningstalet.
- Hereford: Alla tjurar med Prövningstal lägst 100 på listan blir auktionsgodkända.
- Blonde; Limousin och Simmental: Godkänner inte på Prövningstal utan där gäller enbart tröskelvärden/gränsvärden som tidigare, se tabell 2.

P-tal ska ej jämföras med T-tal då det är två olika index som inte har samma medelvärde eller spridning. Medelvärdet för P-tal är 105 och för T-tal är det 103. Spridningen för P-tal är betydligt större än för T-tal vilket gör att höga tal blir högre och låga lägre.

K.nr: 1		6785 Caracas av Bollerup			Född: 2019-01-05		Pris:			
T-tal	Tillväxt g/dag	Födelsevikt	200D	365D	Hornstatus	LINJÄR EXTERIÖR		POÅNG	OPTIMUM	
113	2026	47	382	715	Pp					
Marmorering	Fettdjup	Muskeldjup	Klövstatus	Testikelmått	Korshöjd	Bogbredd	7	6,0	KROPP 85	HELHET 85
2,2 (-0,2)	0,4 (0,0)	8,2 (+0,8)	8 (S,X=7)	41	138	Bröstdjup	6	7,0		
						Överlinje	6	7,0		
						Korslutning	6	5,0		
						Korslängd	5	9,0		
						Korsbredd	8	8,0		
						Storlek	7,6	8,0		
						Harmoni	7	9,0		
						Rygbredd	7	9,0		
						Ländbredd	7	9,0		
						Ryggmuskellängd	4	8,0	MUSKLER 85	HELHET 85
						Lärbredd	7	8,0		
						Innerlår	7	8,0		
						Lärdjup	4	9,0		
						Lärfyllnad sidan	8	8,0		
						Hasvinkel	5	5,0	BEN 83	HELHET 85
						Kotvinkel	5	5,0		
						Ben bakifrån	5	8,0		
						Frambenställning	6	8,0		
						Skelettgrovlek	5	5,0		
						Rörelser	5	9,0		

6785 Caracas av Bollerup

Tjurlinje: 1976 Gulli av Stustad (Norge)

Kolinje: 11 Rebeka (Schweiz)

Fader: 1976 Gulli av Stustad spermimport från Norge efter tyska tjuren Poldau PP.

Moder: 567 Rebecka av Bollerup ur 11 Rebekalinjen med bästa resultat Semintjuren 6684 Rustik av Bollerup T-110, 1223 Ronaldo FS av Katslösa T-106, 2686 Rambo av Åbuen T-104, semintjuren Mustik av Bollerup T-108, semintjuren 226 Nivå av Bollerup T-108, 272 Oden T-110 och 6715 Torsten T-110 båda från Bollerup, 211 Elmer T-107 och 234 Isidor T-109 från Mossarp samt 2949 Valentin av Åbuen T-106.

Morfär: PHS Polled Worldwide 14W spermimport från Kanada efter tyska 6974 Rogant undan 7447 Rolling Acres Red Ferm. Worldwides bästa resultat semintjuren 5116 Spartacus av Marsagård T-105, 1272 Steve av Frönshult T-109 samt 6699 Sirap av Bollerup T-104.

Mormorsfar: Danske semintjuren 96 Hedetoft United (polled) med bästa resultat 1204 Maximilian av Frönshult T-103, 7217 Mikaros av Rörum T-104, 265 Kenny av Esered T-110, 396 Leo av Sövdelunga T-107, 2442 Napoleon av Davidsta T-114, 5068 Natrium av Marsagård T-105, 1214 Nasser av Frönshult T-103 samt 1297 Sture av Rödmosa T-103.

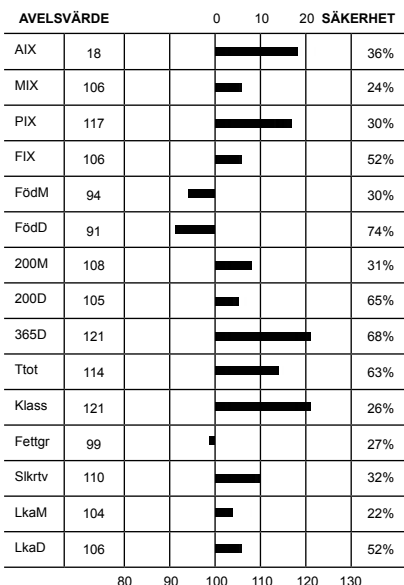

Idnr	Född	Ras	Hom	V/B/D	ET	Kalvningar	Kalvar	varav	Svåra	Döda
Stamboksnr/Gen.nr		Namn			Korr FV	200d	365d	T-tal	550d	
Far: 800015	- 1976	11	SIM - SIM - SIM - SIM	P	V		111	119	0	5
SWE 700056			GULLI AV STUSTAD P							
Mor: 059063	- 0567	15	SIM - SIM - SIM - SIM		2019-01-29	V	2	2	0	0
SWE 119940			REBECKA AV BOLLERUP			46	308	524		
FF: 800015	- 1972	01	SIM - SIM - SIM - SIM							
			POLDAU							
FM: 800014	- 3606	07	SIM - SIM - SIM - SIM							
			NOR 26529							
MF: 800010	- 0014	09	SIM - SIM - SIM - SIM	P	V					
SWE 2904			PHS POLLED WORLDWIDE 14W							
MM: 059063	- 0452	06	SIM - SIM - SIM - SIM	P	2009-01-27	D	44	313	523	
SWE 97019			REBECKA AV BOLLERUP							

KALVNINGAR

Kalven						Kalvens fader				Kalvens korr vikter					
Datum	Ft	Kön	Ind	Anv	H St	Ras	Stbnr/SEnr	Indnr	Namn	H St	T-tal	F-vikt	200dv	365dv	550dv
MOR															
170626	11	T	6766	1	A	SIM	SWE 97880	7266	TABAC AV RÖR	P		D49	A 373	A 729	
190105	11	T	6785	1	B	SIM	SWE700056	1976	GULLI AV STU	P		D47	A 382	A 715	
MORMOR															
080110	11	T	6635	1	A	SIM	SWE 93918	105	IMPULS AV HO	P	T 106	D49	A 386	A 688	
090218	11	K	497	1	P	SIM	SWE 2734	1910	STEINADLER			D48	A 322	A 478	
100116	11	K	507	1	P	SIM	SWE 2779	23	WKF ROMEO 23	P		D51	D 340	A 483	
110218	11	K	530	1	P	SIM	SWE 96035	489	NIMBUS AV MA	P		D44	A 319	A 471	
120108	11	T	6684	1	B	SIM	SWE 2832	3665	OMORGA VOLVO			D51	A 402	A 729	
130131	11	T	6704	1		SIM	SWE 2745	742	LODEN			D50			
140114	11	K	556	1	P	SIM	SWE 2904	14	PHS POLLED W	P		D49	A 333	A 537	
150112	11	K	567	1		SIM	SWE 2904	14	PHS POLLED W	P		D46	A 308	A 524	

K.nr: 2		369 Corvette av Bäck			Född: 2019-02-19		Pris:			
T-tal	Tillväxt g/dag	Födelsevikt	200D	365D	Hornstatus	LINJÄR EXTERIÖR		POÅNG	OPTIMUM	
111	1994	51	425	742	P					
Marmorering	Fettdjup	Muskeldjup	Klövstatus	Testikelmått	Korshöjd	Bogbredd	9	6,0	KROPP 79	HELHET 84
2,7 (+0,3)	0,5 (+0,1)	7,4 (+0,3)	10	38	137	Bröstdjup	7	7,0		
						Överlinje	6	7,0		
						Korslutning	5	5,0		
						Korslängd	7	9,0		
						Korsbredd	8	8,0		
						Storlek	7,4	8,0		
						Harmoni	5	9,0		
						Rygbredd	8	9,0		
						Länbredd	8	9,0		
						Ryggmuskellängd	3	8,0	MUSKLER 88	HELHET 84
						Lärbredd	9	8,0		
						Innerlår	7	8,0		
						Lärdjup	5	9,0		
						Lärfyllnad sidan	7	8,0	BEN 83	HELHET 84
						Hasvinkel	4	5,0		
						Kotvinkel	6	5,0		
						Ben bakifrån	6	8,0		
						Frambenställning	6	8,0		
						Skelettgrovlek	5	5,0		
						Rörelser	5	9,0		

369 Corvette av Bäck

Tjurlinje: 492 Hallas PP (Tyskland)

Kolinje: 9 Vorberg Lone (Österrike)

Fader: 492 Hallas från Tyskland. Hallas bästa resultat är semintjuren 1299 Ulster av Frönshult T-115, 6723 Ulven T-109 samt 6750 Anders T-113 båda från Bollerup, 712 Valentino av Sövdeljunga T-110, 1324 Aron T-105 och 1344 Bolster T-107 från Frönshult, 7685 All In av Fall T-102, 1745 Alaska av Katslösa T-108, samt från Måsebo 8093 Azp T-109 och 8100 Bark T-112.

Moder: 264 Lone av Bäck ur 9 Lonelinjen med bästa resultat 1227 Onslow T-107 och 1332 Alster T-102 båda från Frönshult samt från Stegatorp 1538 Loke T-103, 1436 Istan T-106, 1395 Helios T-113

Morfär: Semintjuren 7422 Nisse av Gyllebo T-110 (polled) ur 207 Goldalinjen är en son till 2354 Lucas av Davidsta T-108. Nisses bästa resultat är 6697 Stig av Bollerup T-107, 1082 Sando av Storegården T-105, 7390 Rocky av Ånga T-116, 7347 Radix av Holsby T-107, 1257 Ronaldo T-110 och 1263 Rembrant T-106 båda från Frönshult.

Mormorsfar: Semintjuren 7242 Lancelot av Bäckaby T-108 (polled) ur 3 Fifilinen är en son till kanadatjuren Marywood New Century 34F. Lancelots är fader till 3 toppstade söner.

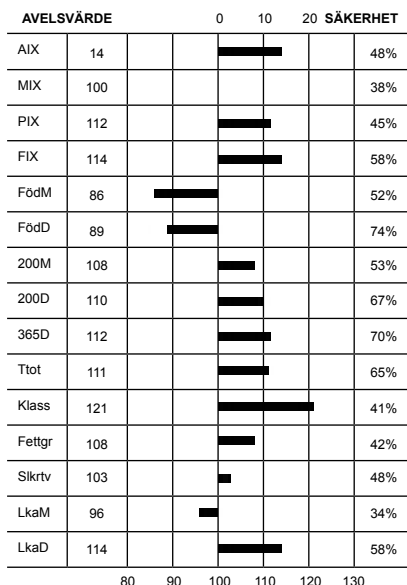

Idnr	Född	Ras	Hom	V/B/D	ET	Kalvningar	Kalvar	varav	Svåra	Döda
Stamboksnr/Gen.nr		Namn			Korr FV	200d	365d	T-tal	550d	
Far: 800015	- 0492 11	SIM - SIM - SIM - SIM			2015-10-08 V		197	203	0	8
SWE 120230		Hallas								
Mor: 056796	- 0264 13	SIM - SIM - SIM - SIM	P		2015-08-26 D		5	5	0	0
SWE 116354		LONE AV BÄCK				45	316	496	597	
FF: 800015	- 0493 00	SIM - SIM - SIM - SIM								
		Heraldik								
FM: 800014	- 1626 04	SIM - SIM - SIM - SIM								
		Paris vom Hanselhof								
MF: 059058	- 7422 09	SIM - SIM - SIM - SIM	A		2009-12-01 V					
SWE 96016		NISSE AV GYLLEBO				49	434	744	110	
MM: 033814	- 0337 11	SIM - SIM - SIM - SIM	P		2017-09-28 V					
SWE 108191		LONE AV FRÖNSHULT				44	305	488	578	

KALVNINGAR

Kalven						Kalvens fader				Kalvens korr vikter					
Datum	Ft	Kön	Ind	Anv	H St	Ras	Stbnr/SEnr	Indnr	Namn	H St	T-tal	F-vikt	200dv	365dv	550dv
D M															
MOR															
150127	11	T	301	1	S	SIM	SWE 97194	1624	REGO AV KNOP	A	T 105	D53	A 409	A 711	
160110	11	K	313	1	D	SIM	SWE 97533	5116	Spartacus av	P	T 105	D44	A 329	D 514	
170206	11	T	331	1	A	SIM	SWE 120693	5110	BW LEWIS PP			D47	A 406	A 676	
180329	11	T	357	1	P	SIM	SWE 98187	1299	ULSTER AV FR	B	T 115	D47	A 397		
190219	11	T	369	1		SIM	SWE 120230	492	Hallas			D51	A 425	A 742	
MORMOR															
130126	11	K	264	1	P	SIM	SWE 96016	7422	NISSE AV GYL	A	T 110	D45	A 316	D 496	D 597
140108	11	K	277	1	P	SIM	SWE 96470	2366	OLVERT AV ES	B	T 112	D49	A 338		
140108	11	T	278	1	S	SIM	SWE 96470	2366	OLVERT AV ES	B	T 112	D54	A 400	D 696	
150113	11	K	298	1	P	SIM	SWE 96822	544	POMMERY AV S	A	T 114	D51	A 363	D 580	
160131	11	K	319	1	P	SIM	SWE 97534	1081	Samson av St	A	T 107	D53	A 373	D 633	
170226	11	T	335	1	A	SIM	SWE 120230	492	Hallas			D53	A 408	A 680	
180212	11	K	354	1	P	SIM	SWE 98187	1299	ULSTER AV FR	B	T 115	D45	A 297	D 480	
190201	11	T	365	1		SIM	SWE 120603	1051	BERTONI			D52	A 405	A 628	

K.nr: 3		5013 Center av Sanda Skattmansö			Född: 2019-01-02		Pris:				
T-tal	Tillväxt g/dag	Födelsevikt	200D	365D	Hornstatus	LINJÄR EXTERIÖR		POÅNG	OPTIMUM	KROPP 87	HELHET 83
111	1968	51	404	718	S	Bogbredd	7	6,0			
Marmorering	Fettdjup	Muskeldjup	Klövstatus	Testikelmått	Korshöjd	Bröstdjup	6	7,0			
2,2 (-0,2)	0,4 (0,0)	8,5 (+1,1)	9 (H)	42	139	Överlinje	6	7,0			
						Korslutning	5	5,0			
						Korslängd	5	9,0			
						Korsbredd	8	8,0			
						Storlek	7,8	8,0			
						Harmoni	7	9,0			
						Rygbredd	7	9,0			
						Länbredd	7	9,0			
						Ryggmuskellängd	4	8,0			
						Lärbredd	8	8,0			
						Innerlår	8	8,0			
						Lärdjup	5	9,0			
						Lärfyllnad sidan	7	8,0			
						Hasvinkel	3	5,0			
						Kotvinkel	7	5,0			
						Ben bakifrån	6	8,0			
						Frambenställning	6	8,0			
						Skelettgrovlek	4	5,0			
						Rörelser	5	9,0			

5013 Center av Sanda Skattmansö

Tjurlinje: 1976 Gulli av Stustad (Norge)

Kolinje: 5 Vega (Schweiz)

Fader: 1976 Gulli av Stustad spermimport från Norge efter tyska tjuren Poldau PP.

Moder: 1319 Vegas av Mesattebo ur 5 Vegalinjen

Morfar: Semintjuren 1541 Ludde av Stegatorp T-112 (scurred) ur 769 Lukonalinjen är en son till 264 Fjodor av Dybeck T-112. Luddes bästa resultat är 6666 Obelix av Bollerup T-111, 514 Obelix av Sövdeljunga T-106, 7375 Satelit av Hetseryd T-106, 265 Sudden av Bäck T-103, 7286 Vagner av Stenhammar T-107, 5076 Orkan T-104 och 5341 Aziz T-107 båda från Marsagård samt 5062 Alberto T-105 och Bovall T-105 från Maxstad.

Mormorsfar: Semintjuren 6635 Mustik av Bollerup T-108 (polled) ur 11 Rebekalinjen är en son till semintjuren 105 Impuls av Hog T-106. Mustiks bästa resultat är 7172 Plura av Örmaholm T-111 och 1310 Verner av Frönshult T-103.

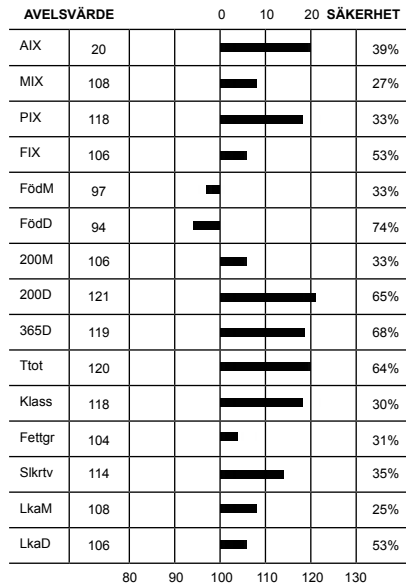

Idnr	Född	Ras	Hom	V/B/D	ET	Kalvningar	Kalvar	varav	Svåra	Döda
Stamboksnr/Gen.nr		Namn			Korr FV	200d	365d	T-tal	550d	
Far: 800015	- 1976	11	SIM - SIM - SIM - SIM	P	V		111	119	0	5
SWE 700056			GULLI AV STUSTAD P							
Mor: 040363	- 1319	16	SIM - SIM - SIM - SIM		2017-01-20	D	3	3	0	0
SWE 122726			Vega av Mesattebo			43	384	553		
FF: 800015	- 1972	01	SIM - SIM - SIM - SIM							
			POLDAU							
FM: 800014	- 3606	07	SIM - SIM - SIM - SIM							
			NOR 26529							
MF: 055563	- 1541	07	SIM - SIM - SIM - SIM	B	2007-08-14	V				
SWE 95280			LUDD AV STEGATORP			49	384	710	112	
MM: 040363	- 1266	12	SIM - SIM - SIM - SIM	P						
EU			VEGA AV MESATTEBO			48	324	567		

KALVNINGAR

Kalven						Kalvens fader				Kalvens korr vikter					
Datum	Ft	Kön	Ind	Anv	H St	Ras	Stbnr/SEnr	Indnr	Namn	H St	T-tal	F-vikt	200dv	365dv	550dv
MOR															
180115	11	T	5006	1	P	SIM	SWE 97854	7454	TRALL AV ÄNG	B	T 106	D54	A 444	D 700	
190102	11	T	5013	1		SIM	SWE700056	1976	GULLI AV STU	P		D51	A 404	A 718	
200128	11	K	7024	1					OSÅKER			D48			
MORMOR															
140310	11	T	2297	1		SIM	SWE 96882	2239	PAMP AV MESA	P		D47	D 365	A 722	
150131	11	T	2309	1		SIM	SWE 96822	544	POMMERY AV S	A	T 114	D51	D 417	A 754	
160202	11	K	1319	1		SIM	SWE 95280	1541	LUDD AV STE	B	T 112	D43	A 384	D 553	
170304	11	T	2345	1	P	SIM	SWE120230	492	Hallas			D52	A 392	D 719	
180328	11	K	1344	1		SIM	SWE 97247	577	Rousseau av			D43	A 303	D 407	

K.nr: 4		8111 Cork av Måsebo			Född: 2019-03-23		Pris:			
T-tal	Tillväxt g/dag	Födelsevikt	200D	365D	Hornstatus	LINJÄR EXTERIÖR		POÅNG	OPTIMUM	
110	2006	50	402	715	P					
Marmorering	Fettdjup	Muskeldjup	Klövstatus	Testikelmått	Korshöjd	Bogbredd	6	6,0	KROPP 84	HELHET 83
2,8 (+0,4)	0,4 (0,0)	6,7 (-0,4)	10	41	133	Bröstdjup	6	7,0		
						Överlinje	7	7,0		
						Korslutning	6	5,0		
						Korslängd	6	9,0		
						Korsbredd	7	8,0		
						Storlek	7,0	8,0		
						Harmoni	6	9,0		
						Ryggbredd	7	9,0		
						Ländbredd	7	9,0		
						Ryggmuskellängd	1	8,0	MUSKLER 82	
						Lärbredd	6	8,0		
						Innerfår	6	8,0		
						Lärdjup	5	9,0		
						Lärfyllnad sidan	7	8,0	BEN 82	
						Hasvinkel	3	5,0		
						Kotvinkel	6	5,0		
						Ben bakifrån	7	8,0		
						Frambenställning	6	8,0		
						Skelettgrovlek	5	5,0		
						Rörelser	5	9,0		

8111 Cork av Måsebo

Tjurlinje: 241 Lykke Sirius (Danmark)

Kolinje: 162 Lynda (Sverige)

Fader: Semintjuren 7422 Nisse av Gyllebo T-110 (polled) ur 207 Goldalinen är en son till 2354 Lucas av Davidsta T-108. Nisses bästa resultat är 6697 Stig av Bollerup T-107, 1082 Sando av Storegården T-105, 7390 Rocky av Ånga T-116, 7347 Radix av Holsby T-107, 1257 Ronaldo T-110 och 1263 Rembrant T-106 båda från Frönshult.

Moder: 362 Lynda av Måsebo ur 162 Lyndalinen.

Morfär: 7381 Ofta av Flundrap T-103 ur 101 Sentalinen är en son till 85 Konsult av Forsby T-106. Oftas bästa resultat är 8075 Tropper av Måsebo T-104.

Mormorsfar: 7638 Noah av Hällinge T-106 ur 6 Taubelinen är en son till tyske semintjuren 1910 Steinadler

AVELSVÄRDE		0		10		20		SÄKERHET	
AIX	11								50%
MIX	106								44%
PIX	113								50%
FIX	98								54%
FödM	94								55%
FödD	107								74%
200M	103								56%
200D	116								67%
365D	112								70%
Ttot	114								65%
Klass	112								48%
Fettgr	101								49%
Slkrtv	111								52%
LkaM	106								41%
LkaD	98								54%

Idnr	Född	Ras	Hom	V/B/D	ET	Kalvningar	Kalvar	varav	Svåra	Döda
Stamboksnr/Gen.nr		Namn			Korr FV	200d	365d	T-tal	550d	
Far: 059058 - 7422 09		SIM - SIM - SIM - SIM	A	2009-12-01	V		2673	2774	0	113
SWE 96016		NISSE AV GYLLEBO				49	434	744	110	
Mor: 008628 - 0362 14		SIM - SIM - SIM - SIM	P	2019-09-13	D		4	4	0	0
SWE 124820		LYNDA AV MÅSEBO				40	363	552	648	
FF: 020373 - 2354 07		SIM - SIM - SIM - SIM	P	2008-02-15	V					
SWE 95291		LUCAS AV DAVIDSTA				47	339	641	108	
FM: 059058 - 0313 07		SIM - SIM - SIM - SIM	P	2009-11-30	D					
SWE 100406		GOLDA				49	341	543		
MF: 099607 - 7381 10		SIM - SIM - SIM - SIM	P	2010-09-30	V					
SWE 96469		OFTA AV FLUNDRARP				54	388	701	105	
MM: 008628 - 0317 11		SIM - SIM - SIM - KRS	P							
SWE 114035		LYNDA AV MÅSEBO				46	306	460	549	

KALVNINGAR

Kalven						Kalvens fader				Kalvens korr vikter					
Datum	Ft	Kön	Ind	Anv	H St	Ras	Stbnr/SEnr	Indnr	Namn	H St	T-tal	F-vikt	200dv	365dv	550dv
MOR															
160430	11	K	379	1	P	SIM	SWE 97549	607	SANGIOVESE A	P	T 109	D44	D 384		
170414	11	K	386	1	P	SIM	SWE 97855	7408	TESTO AV FLU	A	T 104	D47	A 357	A 490	A 651
180219	11	K	392	1	P	SIM	SWE 98188	132	UNNE AV KVAR	A	T 110	D49	A 318	A 465	
190323	11	T	8111	1		SIM	SWE 96016	7422	NISSE AV GYL	A	T 110	D50	A 402	A 715	
MORMOR															
130413	11	T	8068	1	P	SIM	SWE 96469	7381	OFTA AV FLUN	P	T 105	D45	A 341		
140316	11	K	362	1	P	SIM	SWE 96469	7381	OFTA AV FLUN	P	T 105	D40	A 363	A 552	A 648
150323	11	K	369	1	P	SIM	SWE 97549	607	SANGIOVESE A	P	T 109	D38	A 349	D 519	A 640
160314	11	K	376	1	P	SIM	SWE 97549	607	SANGIOVESE A	P	T 109	D45	A 329	A 474	A 611
170409	11	T	8098	1	P	SIM	SWE 120230	492	Hallas			D49	A 365		
180421	11	T	8105	1	P	SIM	SWE 120230	492	Hallas			D45	A 380		

K.nr: 5		1365 Chester av Frönshult			Född: 2019-01-09		Pris:				
T-tal	Tillväxt g/dag	Födelsevikt	200D	365D	Hornstatus	LINJÄR EXTERIÖR		POÄNG	OPTIMUM		
111	2045	51	348	677	Pp						
Marmorering	Fettdjup	Muskeldjup	Klövstatus	Testikelmått	Korshöjd	Bogbredd	7	6,0	KROPP 78	HELHET 78	
2,2 (-0,3)	0,4 (0,0)	6,8 (-0,6)	10,0	38	141	Bröstdjup	6	7,0			
						Överlinje	6	7,0			
						Korslutning	4	5,0			
						Korslängd	5	9,0			
						Korsbredd	6	8,0			
						Storlek	8,3	8,0			
						Harmoni	5	9,0			
						Rygbredd	6	9,0			
						Ländbredd	6	9,0			
						Ryggmuskellängd	4	8,0	MUSKLER 76	HELHET 78	
						Lärbredd	6	8,0			
						Innerfår	6	8,0			
						Lärdjup	6	9,0			
						Lärfyllnad sidan	4	8,0	BEN 80	HELHET 78	
						Hasvinkel	4	5,0			
						Kotvinkel	6	5,0			
						Ben bakifrån	4	8,0			
						Frambenställning	7	8,0			
						Skelettgrovlek	5	5,0			
						Rörelser	5	9,0			

1365 Chester av Frönshult

Tjurlinje: 492 Hallas PP (Tyskland)

Kolinje: 17 Mona (Danmark)

Fader: Semintjuren 1299 Ulster av Frönshult T-115 ur 38 Arianelinjen är en son till tyska semintjuren 492 Hallas PP. Ulsters bästa resultat är 1332 Alster T-102 och 1342 Anelka T-108 från Frönshult, 7776 Beethoven av Fall T-109, 7045 Baron av Munkebo T-106, 7134 Gadderöds Boj T-106 samt 7449 Bronz av Flundrar T-102

Moder: 381 Mona av Frönshult ur 17 Monalinjen. 381 Monas bästa resultat är 1324 Aron T-105 och 1344 Bolster T-107 båda från Frönshult. Monalinjens bästa resultat 1310 Vermer T-103, 1324 Aron T-105 och 1344 Bolster T-107 båda från Frönshult.

Morfär: Semintjuren 544 Pommery av Sövdeljunga T-114 ur 206 Heidilinen är en son till semintjuren 7426 Elit av Hällinge T-112. Pommerys bästa resultat är 1105 Tyrone T-109 och 1117 Utah T-104 båda från Storegården T-109, 311 Ukonery av Bäck T-109 och 7547 Ulysses av Fall T-103.

Mormorsfar: 742 Loden (horned) spermaintport från Österrike efter Lock undan kon Gugi. Lodens bästa resultat är 6696 Sven av Bollerup T-105.

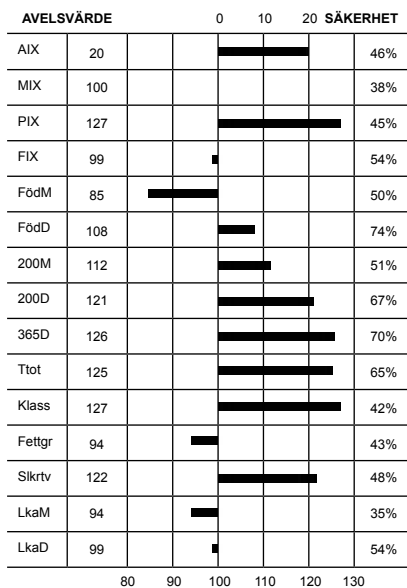

Idnr	Född	Ras	Hom	V/B/D	ET	Kalvningar	Kalvar	varav Svåra	Döda
Stamboksnr/Gen.nr		Namn			Korr FV	200d	365d	T-tal 550d	
Far: 033814 - 1299 15		SIM - SIM - SIM - SIM	B	2015-07-28	V		468	485	0 31
SWE 98187		ULSTER AV FRÖNSHULT				49	418	776 115	
Mor: 033814 - 0381 14		SIM - SIM - SIM - SIM	P	2016-08-05	D		5	5	0 0
SWE 118791		MONA AV FRÖNSHULT				49	390	526	
FF: 800015 - 0492 11		SIM - SIM - SIM - SIM		2015-10-08	V				
SWE 120230		Hallas							
FM: 033814 - 0335 11		SIM - SIM - SIM - SIM	H	2014-11-28	V				
SWE 113139		ARIANE AV FRÖNSHULT				50	350	551	
MF: 039733 - 0544 11		SIM - SIM - SIM - SIM	A	2011-08-01	V				
SWE 96822		POMMERY AV SÖVDELJUNGA				47	409	762 114	
MM: 033814 - 0311 09		SIM - SIM - SIM - SIM	P						
SWE 110945		MONA AV FRÖNSHULT				50	315	468	

KALVNINGAR

Kalven						Kalvens fader				Kalvens korr vikter					
Datum	Ft	Kön	Ind	Anv	H St	Ras	Stbnr/SEnr	Indnr	Namn	H St	T-tal	F-vikt	200dv	365dv	550dv
MOR															
160131	11	T	1310	1	A	SIM	SWE 95610	6635	MUSTIK AV BO	A	T 108	D53	A 439	A 739	
170110	11	T	1324	1	A	SIM	SWE 120230	492	Hallas			D48	A 357	A 645	
180105	11	T	1344	1	A	SIM	SWE 120230	492	Hallas			D51	A 363	A 690	
190109	11	T	1365	1	B	SIM	SWE 98187	1299	ULSTER AV FR	B	T 115	D51	A 348	A 677	
200124	11	T	1392	1		SIM	SWE 700056	1976	GULLI AV STU	P		D50			
MORMOR															
110419	11	K	346	1		SIM	SWE 96192	1142	NEMAT	P		D50	A 312		
120313	11	K	359	1	P	SIM	SWE 96636	1013	OBAMA AV LAN	P		D50	A 362	A 504	
130327	11	K	368	1	P	SIM	SWE 96972	6681	PRIMÖR AV BO	P		D48	A 406	A 542	
140204	11	K	381	1	P	SIM	SWE 96822	544	POMMERY AV S	A	T 114	D49	A 390	A 526	
150218	11	K	401	1	P	SIM	SWE 120165	330	LINDE GENERA			D51	A 406	A 555	

K.nr: 6		3054 Carl Sivert av Davidsta			Född: 2019-03-11		Pris:			
T-tal	Tillväxt g/dag	Födelsevikt	200D	365D	Hornstatus	LINJÄR EXTERIÖR		POÅNG	OPTIMUM	
110	2026	43	338	689	P					
Marmorering	Fettdjup	Muskeldjup	Klövstatus	Testikelmått	Korshöjd	Bogbredd	7	6,0		
2,3 (-0,1)	0,4 (0,0)	6,8 (-0,3)	8 (X=8)	42	138	Bröstdjup	7	7,0		
						Överlinje	7	7,0		
						Korslutning	6	5,0		KROPP 84
						Korslängd	6	9,0		
						Korsbredd	8	8,0		
						Storlek	7,9	8,0		
						Harmoni	6	9,0		
						Rygbredd	6	9,0		
						Länbredd	7	9,0		
						Ryggmuskellängd	3	8,0		MUSKLER 78
						Lärbredd	6	8,0		
						Innerlår	7	8,0		
						Lärdjup	4	9,0		
						Lärfyllnad sidan	6	8,0		
						Hasvinkel	3	5,0		BEN 79
						Kotvinkel	7	5,0		
						Ben bakifrån	6	8,0		
						Frambenställning	7	8,0		
						Skelettgrovlek	5	5,0		
						Rörelser	5	9,0		

3054 Carl Sivert av Davidsta

Födelsevikt: 43 kg, 200-dagarsvikt: 338 kg

Tjurlinje: Cherry Creek Kunia 2F (Kanada)

Kolinje: 44 Rösi (Schweiz)

Fader: 573 Conrads Vivaldi är en son till 387 Ture av Björnahlut T-108. Vivaldis bästa resultat är 2981 Bosse av Davidsta T-108.

Moder: 946 Rösi av Davidsta ur 44 Rösilinen.

Morfär: Semintjuren 544 Pommery av Sövdeljunga T-114 ur 206 Heildilinen är en son till semintjuren 7426 Elit av Hällinge T-112. Pommerys bästa resultat är 1105 Tyrone T-109 och 1117 Utah T-104 båda från Storegården T-109, 311 Ukonery av Bäck T-109 och 7547 Ulysses av Fall T-103.

Mormorsfar: 1910 Steinadler spermimport från Tyskland med bästa resultat 7638 Noah T-106 och 7690 Paris T-105 från Hällinge, samt 478 Nalle av Sövdeljunga T-106.

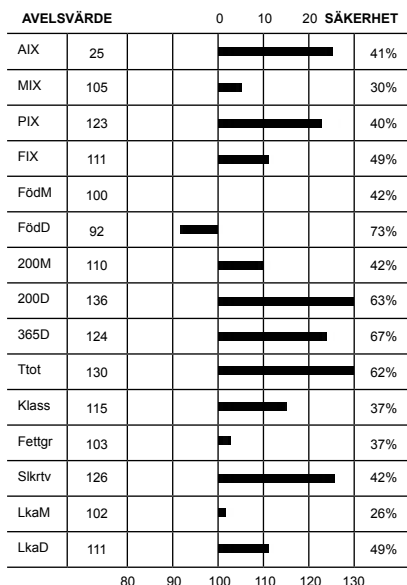

Idnr	Född	Ras	Hom	V/B/D	ET	Kalvningar	Kalvar	varav	Svåra	Döda
Stamboksnr/Gen.nr		Namn			Korr FV	200d	365d	T-tal	550d	
Far: 026381 - 0573	16	SIM - SIM - SIM - SIM			2017-03-09 V		26	27	0	1
SWE 98461		Conrads Vivaldi			44	446	739			
Mor: 020373 - 0946	14	SIM - SIM - SIM - SIM			2019-09-13 D		4	4	0	0
SWE 122026		Rösi av Davidsta			48	350	481			
FF: 016182 - 0387	14	SIM - SIM - SIM - SIM	P		2014-08-05 V					
SWE 97860		Ture a Björnahlut			49	419	723	108		
FM: 008602 - 0919	14	SIM - SIM - SIM - SIM	P		2017-03-09 D					
EU		Flickan av Abberud			46	263	407			
MF: 039733 - 0544	11	SIM - SIM - SIM - SIM	A		2011-08-01 V					
SWE 96822		POMMERY AV SÖVDELJUNGA			47	409	762	114		
MM: 020373 - 0696	09	SIM - SIM - SIM - SIM								
SWE 109358		RÖSI AV DAVIDSTA			54	314	457			

KALVNINGAR

Kalven						Kalvens fader				Kalvens korr vikter					
Datum	Ft	Kön	Ind	Anv	H St	Ras	Stbnr/SEnr	Indnr	Namn	H St	T-tal	F-vikt	200dv	365dv	550dv
MOR															
170416	11	T	2937	1		SIM	SWE 98169	7544	Uranus av Fa			D49	A 368	A 640	
180319	11	K	1189	1		SIM	SWE 98532	2822	Ville Av Dav			D42	A 296	A 441	
190311	11	T	3054	1		SIM	SWE 98461	573	Conrads Viva			D43	A 338	A 689	
200209	11	K	1275	1		SIM	SE 20373	2956	Bull Av Davi			D55			
MORMOR															
110206	11	K	807	1		SIM	SWE 2779	23	WKF ROMEO 23	P		D52	A 316	A 434	
120229	11	K	862	1	P	SIM	SWE 96805	2519	ORIGO AV DAV	P		D52	A 282		
120229	11	K	861	1	P	SIM	SWE 96805	2519	ORIGO AV DAV	P		D52	A 318		
130202	11	T	2658	1		SIM	SWE 96877	2531	PRINCE AV DA		T 100	D49	A 324		
140123	11	K	946	1		SIM	SWE 96822	544	POMMERY AV S	A	T 114	D48	A 350	A 481	
150112	11	K	997	1		SIM	SWE 97194	1624	REGO AV KNOP	A	T 105	D47			

K.nr: 7		3140 Ceasar av Åbuen			Född: 2019-01-13		Pris:			
T-tal	Tillväxt g/dag	Födelsevikt	200D	365D	Hornstatus		LINJÄR EXTERIÖR		POÅNG	OPTIMUM
107	1818	47	414	711	Pp					
Marmorering	Fettdjup	Muskeldjup	Klövstatus	Testikelmått	Korshöjd		Bogbredd	7	6,0	KROPP 81
2,6 (+0,2)	0,4 (0,0)	7,1 (-0,3)	9 (X=7)	39	138		Bröstdjup	6	7,0	
							Överlinje	5	7,0	
							Korslutning	5	5,0	
							Korslängd	5	9,0	
							Korsbredd	7	8,0	
							Storlek	7,7	8,0	
							Harmoni	6	9,0	
							Rygbredd	7	9,0	
							Ländbredd	7	9,0	
							Ryggmuskellängd	4	8,0	MUSKLER 82
							Lärbredd	6	8,0	
							Innerfår	7	8,0	
							Lärdjup	5	9,0	
							Lärfyllnad sidan	6	8,0	BEN 82
							Hasvinkel	3	5,0	
							Kotvinkel	6	5,0	
							Ben bakifrån	6	8,0	
							Frambenställning	7	8,0	
							Skelettgrovlek	5	5,0	
							Rörelser	7	9,0	

3140 Ceasar av Åbuen

Tjurlinje: Ritzlund Pol Accel 32B (Kanada)

Kolinje: 562 Lutzi (Österrike)

Fader: 7286 Vagner av Stenhammar T-107 ur 6 Kronilinjén är en son till semintjuren 1541 Ludde av Stegatorp T-112. Vagners bästa resultat är 3082 Brolle av Åbuen T-110.

Moder: 840 Lutzi av Åbuen ur 562 Lutzilinjén med bästa resultat 3086 Baltzar av Åbuen T-107.

Morfar: 7430 Piraten av Gyllebo.

Mormorsfar: Semintjuren 7113 Eugen av Rörum T-109 ur 6 Kronilinjén är en son till 1449 Cohen av Häggenäs T-105. Eugens bästa resultat är 2213 Hoa Hoa T-106, 2206 Ikaros T-106 båda från Åbuen, 38 Hector av Forsby T-106 samt 2260 Jazz av Davidsta T-107.

AVELSVÄRDE		0		10		20		SÄKERHET	
AIX	25								34%
MIX	114								32%
PIX	124								35%
FIX	101								36%
FödM	96								45%
FödD	105								74%
200M	113								45%
200D	141								65%
365D	119								68%
Ttot	130								63%
Klass	120								33%
Fettgr	107								33%
Slkrtv	123								37%
LkaM	112								28%
LkaD	101								36%

Idnr	Född	Ras	Hom	V/B/D	ET	Kalvningar	Kalvar	varav	Svåra	Döda
Stamboksnr/Gen.nr		Namn			Korr FV	200d	365d	T-tal	550d	
Far: 039075 - 7286 16		SIM - SIM - SIM - SIM	S	2016-08-03	V		59	65	0	0
SWE 98558		Vagner av Stenhammar			51	348	693	107		
Mor: 079090 - 0840 13		SIM - SIM - SIM - SIM		2016-10-31	D		6	6	0	0
SWE 118574		LUTZI AV ÅBUEN			43	320	525			
FF: 055563 - 1541 07		SIM - SIM - SIM - SIM	B	2007-08-14	V					
SWE 95280		LUDDER AV STEGATORP			49	384	710	112		
FM: 039075 - 0200 10		SIM - SIM - SIM - SIM		2016-08-03	D					
SWE 110197		O Kroni av Stenhammar			45	259	422			
MF: 059058 - 7430 11		SIM - SIM - SIM - SIM	P	2012-02-10	V					
SWE 96772		PIRATEN AV GYLLEBO			49	395	657			
MM: 079090 - 0486 06		SIM - SIM - SIM - SIM	P		43	327	520			
SWE 103227		LUTZI AV ÅBUEN								

KALVNINGAR

Kalven						Kalvens fader				Kalvens korr vikter					
Datum	Ft	Kön	Ind	Anv	H St	Ras	Stbnr/SEnr	Indnr	Namn	H St	T-tal	F-vikt	200dv	365dv	550dv
MOR															
150403	11	T	2885	1		SIM	SWE 97598	595	SAUTERNES AV	P		D45	A 409	A 748	
160304	11	T	2932	1	S	SIM	SWE 96476	527	OSSI AV MALT	P	T 106	D49	A 380	A 623	
170218	11	K	1045	1	B	SIM	SWE 98339	667	Swarovski av	P		D46	A 340	A 544	
180213	11	K	1122	1	A	SIM	SWE 98558	7286	Vagner av St	S	T 107	D47	A 349	A 566	
190113	11	T	3140	1	B	SIM	SWE 98558	7286	Vagner av St	S	T 107	D47	A 414	A 711	
200115	11	T	3217	1		SIM	SWE 97854	7454	TRALL AV ÄNG	B	T 106	D46			
MORMOR															
080401	11	T	2465	1		SIM	SWE 92272	2117	ELVIS AV ÅBU	P		D45	A 348	A 587	
090321	11	K	634	1	P	SIM	SWE 94849	1082	KÅMAT AV MAT	P	T 113	D43	D 310	A 578	
100321	11	T	2564	1	P	SIM	SWE 95982	2460	MANOLITO AV			D45	A 367	A 599	
110317	11	K	743	1	P	SIM	SWE 96716	2490	NELSON AV ÅB	P		D43	A 339	A 535	
120506	11	T	2715	1	S	SIM	SWE 96476	527	OSSI AV MALT	P	T 106	D43	A 360	A 695	
130321	11	K	840	1		SIM	SWE 96772	7430	PIRATEN AV G	P		D43	A 320	A 525	
140318	11	K	884	1	H	SIM	SWE 96388	1224	NARCISSUS AV	P		D44	A 340	A 544	
150528	11	K	968	1	P	SIM	SWE 98339	667	Swarovski av	P		D39	A 269	A 459	

K.nr: 8		1921 Carlsberg FS av Katslösa			Född: 2019-02-08		Pris:			
T-tal	Tillväxt g/dag	Födelsevikt	200D	365D	Hornstatus	LINJÄR EXTERIÖR		POÅNG	OPTIMUM	
107	1851	47	421	709	S					
Marmorering	Fettdjup	Muskeldjup	Klövstatus	Testikelmått	Korshöjd	Bogbredd	7	6,0	KROPP 79	HELHET 80
2,5 (+0,1)	0,4 (0,0)	7,0 (-0,1)	9 (X=6)	39	135	Bröstdjup	7	7,0		
						Överlinje	6	7,0		
						Korslutning	5	5,0		
						Korslängd	4	9,0		
						Korsbredd	7	8,0		
						Storlek	7,2	8,0		
						Harmoni	6	9,0		
						Rygbredd	6	9,0		
						Länbredd	7	9,0		
						Ryggmuskellängd	4	8,0	MUSKLER 80	HELHET 80
						Lärbredd	7	8,0		
						Innerfår	6	8,0		
						Lärdjup	5	9,0		
						Lärfyllnad sidan	6	8,0	BEN 82	HELHET 80
						Hasvinkel	5	5,0		
						Kotvinkel	5	5,0		
						Ben bakifrån	5	8,0		
						Frambenställning	6	8,0		
						Skelettgrovlek	4	5,0		
						Rörelser	5	9,0		

1921 Carlsberg FS av Katslösa

Tjurlinje: 96 Hedetoft United (Danmark)

Kolinje: 6 Kroni (Schweiz)

Fader: 2066 Hennessy PP spermimport från Tyskland efter Hannibal PP undan kon Hantel 917.

Moder: 1406 Kroni FS av Katslösa ur 6 Kronilinjén med bästa resultat Semintjuren 7113 Eugen T-109, 206 Demitrej av Dybeck T-114, 325 Demat T-114, 412 Femat T-104 båda från Matberga., 7176 Jabaldi T-111 och 7198 Kasmir T-109 båda från Rörum samt 7286 Vagner av Stenhammar T-107.

Morfar: Saugeen Scorpion 31S spermimport från Kanada efter DFM Marcus 14M undan kon HEMR Martina 1M. Scorpions bästa resultat är 1223 Ronaldo av Katslösa T-106.

Mormorsfar: 1019 Orlando FS av Katslösa T-100 ur 5 Coccinellinjen är en son till Prostock Hickory 7053T spermimport från USA.

AVELSVÄRDE		0		10		20		SÄKERHET	
AIX	7								30%
MIX	98								24%
PIX	113								21%
FIX	95								44%
FödM	91								33%
FödD	104								73%
200M	100								33%
200D	114								56%
365D	112								60%
Ttot	114								55%
Klass	116								15%
Fettgr	104								16%
Slkrtv	108								24%
LkaM	98								22%
LkaD	95								44%

Idnr	Född	Ras	Hom	V/B/D	ET	Kalvningar	Kalvar	varav	Svåra	Döda
Stamboksnr/Gen.nr		Namn			Korr FV	200d	365d	T-tal	550d	
Far: 800015	- 2066	15	SIM - SIM - SIM - SIM		V		33	33	0	0
SWE 700084			HENNESSY PP							
Mor: 049153	- 1406	14	SIM - SIM - SIM - SIM	D	2019-10-04	D	5	5	0	0
SWE 119864			KRONI FS AV KATSLÖSA			47	303	499		
FF: 800015	- 2062	11	SIM - SIM - SIM - SIM							
			HANNIBAL							
FM: 800014	- 3715	10	SIM - SIM - SIM - SIM							
			HANTEL 917							
MF: 800010	- 0031	06	SIM - SIM - SIM - SIM	P		V				
SWE 2865			SAUGEEN SCORPION 31S							
MM: 049153	- 1242	12	SIM - SIM - SIM - SIM	P						
SWE 119863			KRONI FS AV KATSLÖSA			46	359	560		

KALVNINGAR

Kalven						Kalvens fader				Kalvens korr vikter					
Datum	Ft	Kön	Ind	Anv	H St	Ras	Stbnr/SEnr	Indnr	Namn	H St	T-tal	F-vikt	200dv	365dv	550dv
MOR															
160119	11	T	1609	1	P	SIM	SWE 93067	2050	GENERAL AV B	P	T 104	D45	A 323	A 650	
170111	11	K	1714	1	P	SIM	SWE 96822	544	POMMERY AV S	A	T 114	D47	A 335	A 594	
180305	11	T	1821	1	P	SIM	SWE 99479	1607	VALHALLA PP	P		D47	A 382	A 670	
190208	11	T	1921	1		SIM	SWE700084	2066	HENNESSY PP			D47	A 421	A 709	
200122	11	K	2008	1		SIM	SWE700084	2066	HENNESSY PP			D45			
MORMOR															
140108	11	K	1406	1	D	SIM	SWE 2865	31	SAUGEEN SCOR	P		D47	A 303	A 499	

K.nr: 9	66 Sunforest Carlos av Övrabo			Född: 2019-02-08		Pris:				
T-tal	Tillväxt g/dag	Födelsevikt	200D	365D	Hornstatus	LINJÄR EXTERIÖR		POÅNG	OPTIMUM	
107	1903	45	374	686	PP					
Marmorering	Fettdjup	Muskeldjup	Klövstatus	Testikelmått	Korshöjd	Bogbredd	6	6,0		
2,7 (+0,3)	0,5 (+0,1)	7,0 (-0,1)	10	38	136	Bröstdjup	7	7,0		

66 Sunforest Carlos av Övrabo

Tjurlinje: 241 Lykke Sirius (Danmark)
Kolinje: 14 Fredrikholm Kristine (Danmark)
Fader: 7521 Anton av Änga T-107 ur 10 Heidalinjen är en son till 7390 Rocky av Änga T-116.
Moder: 580 Kristina av Hjärås ur 14 Kristinelinjen.
Morfar: 7234 Optimist av Rörum T-106 en son till Amerikanska tjuren Prostock Hickory 7053T
Mormorsfar: 273 Kodak av Esered T-105 ur 1 Fyrstlinjen är en son till Herkules av Forsby.

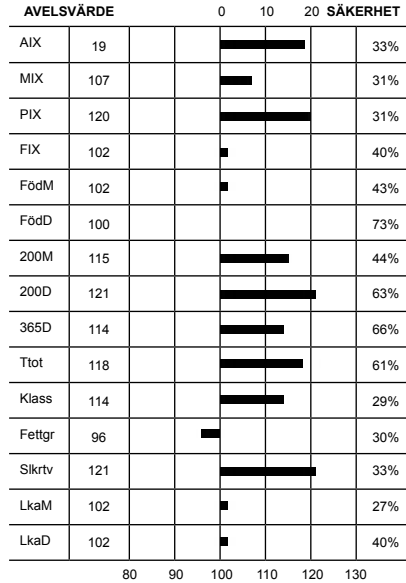

Överlinje	6	6,0	KROPP 78	HELHET 79
Korslutning	6	5,0		
Korslängd	5	9,0		
Korsbredd	7	8,0		
Storlek	7,4	8,0		
Harmoni	5	9,0	MUSKLER 77	
Rygbredd	6	9,0		
Ländbredd	6	9,0		
Ryggmuskellängd	3	8,0		
Lärbredd	6	8,0		
Innerlår	7	8,0	BEN 83	
Lärdjup	4	9,0		
Lärfyllnad sidan	6	8,0		
Hasvinkel	4	5,0		
Kotvinkel	4	5,0		
Ben bakifrån	6	8,0		
Frambenställning	7	8,0		
Skelettgrovlek	4	5,0		
Rörelser	6	9,0		

Idnr	Född	Ras	Hom	V/B/D	ET	Kalvningar	Kalvar	varav	Svåra	Döda
Stamboksnr/Gen.nr		Namn			Korr FV	200d	365d	T-tal	550d	
Far: 052761 - 7521 17		SIM - SIM - SIM - SIM	A	2017-11-28	V		18	19	0	0
SWE 98981		Anton av Änga			46	411	714	107		
Mor: 039874 - 0580 14		SIM - SIM - SIM - SIM		2018-04-18	D		5	6	0	0
SWE 118849		Kristina av Hjärås			45	283	433			
FF: 052761 - 7390 12		SIM - SIM - SIM - SIM	S	2012-08-02	V					
SWE 97201		ROCKY AV ÄNGA			47	416	779	116		
FM: 052761 - 0755 13		SIM - SIM - SIM - SIM	P	2017-08-30	D					
SWE 115547		FANNY AV ÄNGA			44	339	463			
MF: 059059 - 7234 10		SIM - SIM - SIM - SIM	P	2010-05-12	V					
SWE 96579		Optimist av Rörum			49	395	703	106		
MM: 039874 - 0394 10		SIM - SIM - SIM - SIM	P		47	305				
SWE 108252		Kristina av Hjärås								

KALVNINGAR

Kalven						Kalvens fader				Kalvens korr vikter					
Datum	Ft	Kön	Ind	Anv	H St	Ras	Stbnr/SEnr	Indnr	Namn	H St	T-tal	F-vikt	200dv	365dv	550dv
D M															
MOR															
160305	11	T	694	1	P	SIM	SWE 97905	1011	Sixten av Ty			D48	A 352	A 581	
170217	11	T	733	1		SIM	SWE 97139	6075	ROSSI AV BRÄ	P		D48	D 392	A 674	
180331	11	K	25	1		SIM	SWE 98568	5248	Valentino PP	A	T 102	D49	A 281	A 494	
180331	11	K	24	1		SIM	SWE 98568	5248	Valentino PP	A	T 102	D50	A 286	A 519	
190208	11	T	66	1		SIM	SWE 98981	7521	Anton av Äng	A	T 107	D45	A 374	A 686	
200219	11	T	122	1					OKÄND			D50			
MORMOR															
120208	11			6		SIM	SWE 96709	314	NOAK AV HJÄR	S	T 101				
130204	11	K	526	1	P	SIM	SWE 96998	1253	PELLE AV FRÖ	P		D44	D 313	A 441	
140116	11	K	580	1		SIM	SWE 96579	7234	Optimist av	P	T 106	D45	A 283	A 433	
150224	11	K	644	1	P	SIM	SWE 96579	7234	Optimist av	P	T 106	D47	A 306		
160227	11	K	690	1	P	SIM	SWE 97139	6075	ROSSI AV BRÄ	P		D47	A 306	A 442	
170113	11	K	712	1		SIM	SWE 97534	1081	Samson av St	A	T 107	D47	A 303	A 534	
180308	11	K	16	1		SIM	SWE 95280	1541	LUDDE AV STE	B	T 112	D46	A 288	A 516	

K.nr: 10		7594 Culli av Änga			Född: 2019-02-23		Pris:			
T-tal	Tillväxt g/dag	Födelsevikt	200D	365D	Hornstatus	LINJÄR EXTERIÖR		POÅNG	OPTIMUM	
105	1825	47	403	684	P					
Marmorering	Fettdjup	Muskeldjup	Klövstatus	Testikelmått	Korshöjd	Bogbredd	6	6,0	KROPP 84	HELHET 82
2,4 (0,0)	0,4 (0,0)	7,9 (+0,8)	10	39	136	Bröstdjup	6	7,0		
						Överlinje	6	7,0		
						Korslutning	6	5,0		
						Korslängd	6	9,0		
						Korsbredd	7	8,0		
						Storlek	7,3	8,0		
						Harmoni	6	9,0		
						Rygbredd	6	9,0		
						Länbredd	7	9,0		
						Ryggmuskellängd	3	8,0	MUSKLER 80	HELHET 82
						Lärbredd	6	8,0		
						Innerfår	6	8,0		
						Lärdjup	5	9,0		
						Lärfyllnad sidan	7	8,0	BEN 82	HELHET 82
						Hasvinkel	5	5,0		
						Kotvinkel	7	5,0		
						Ben bakifrån	6	8,0		
						Frambenställning	6	8,0		
						Skelettgrovlek	5	5,0		
						Rörelser	6	9,0		

7594 Culli av Änga

Tjurlinje: 1976 Gulli av Stustad (Norge)

Kolinje: 10 Heida (Schweiz)

Fader: 1976 Gulli av Stustad spermimport från Norge efter tyska tjuren Poldau PP.

Moder: 815 Fanny av Änga ur 10 Heidalinjen med bästa resultat 208 Nero T-111, 287 Teddie, semintjuren 7454 Trall T-106, 7490 Viktor T-105, 7521 Anton T-107 och 7522 Alvar T-113 samtliga från Änga

Morfär: 7412 Romsson

Mormorsfar: 7308 Mio av Änga

AVELSVÄRDE		0		10		20		SÄKERHET	
AIX	10								33%
MIX	106								24%
PIX	108								25%
FIX	103								49%
FödM	100								31%
FödD	93								74%
200M	109								32%
200D	114								65%
365D	98								67%
Ttot	105								63%
Klass	109								21%
Fettgr	101								22%
Slkrtv	105								27%
LkaM	104								21%
LkaD	103								49%

Idnr	Född	Ras	Hom	V/B/D	ET	Kalvningar	Kalvar	varav	Svåra	Döda
Stamboksnr/Gen.nr		Namn			Korr FV	200d	365d	T-tal	550d	
Far: 800015	- 1976	11	SIM - SIM - SIM - SIM	P	V		111	119	0	5
SWE 700056			GULLI AV STUSTAD P							
Mor: 052761	- 0815	15	SIM - SIM - SIM - SIM	P	2019-09-13	V	3	3	0	0
SWE 119186			Fanny av Änga			43	379	588		
FF: 800015	- 1972	01	SIM - SIM - SIM - SIM							
			POLDAU							
FM: 800014	- 3606	07	SIM - SIM - SIM - SIM							
			NOR 26529							
MF: 052761	- 7412	12	SIM - SIM - SIM - SIM		2015-02-16	V				
SWE 97410			Romsson			47	438			
MM: 052761	- 0696	10	SIM - SIM - SIM - SIM		2014-10-13	D	44	392		
SWE 108435			FANNY AV ÄNGA							

KALVNINGAR

Kalven						Kalvens fader				Kalvens korr vikter					
Datum	Ft	Kön	Ind	Anv	H	Ras	Stbnr/SEnr	Indnr	Namn	H	T-tal	F-vikt	200dv	365dv	550dv
D	M				St					St					
MOR															
170319	11	K	875	1		SIM	SWE 97985	7443	Toro av Änga	S		D47	A 392		
180320	11	T	7558	1	P	SIM	SWE 98415	5170	Uno av Marsa	P	T 101	D49	A 425	D 695	
190223	11	T	7594	1		SIM	SWE700056	1976	GULLI AV STU	P		D47	A 403	A 684	
MORMOR															
120509	11	T	7407	1								D49	A 418		
130324	11	T	7422	1	P	SIM	SWE 95647	2455	MACAHAN AV A	P	T 104	D41	A 371	D 568	
140217	11	K	781	1		SIM	SWE 95647	2455	MACAHAN AV A	P	T 104	D43	A 390	D 450	
150403	11	K	815	1	P	SIM	SWE 97410	7412	Romsson			D43	A 379	D 588	
160307	11	K	835	1		SIM	SWE 97624	7430	SALIX AV ÄNG	P		D45			

K.nr: 11		1074 Champion av Tyenslund			Född: 2019-02-05		Pris:			
T-tal	Tillväxt g/dag	Födelsevikt	200D	365D	Hornstatus	LINJÄR EXTERIÖR		POÄNG	OPTIMUM	
104	1805	51	341	652	Pp					
Marmorering	Fettdjup	Muskeldjup	Klövstatus	Testikelmått	Korshöjd	Bogbredd	6	6,0	KROPP 86	HELHET 84
2,3 (-0,1)	0,3 (-0,1)	7,2 (-0,2)	10	37	138	Bröstdjup	7	7,0		
						Överlinje	7	7,0		
						Korslutning	6	5,0		
						Korslängd	6	9,0		
						Korsbredd	8	8,0		
						Storlek	7,8	8,0		
						Harmoni	6	9,0		
						Rygbredd	7	9,0		
						Länbredd	7	9,0		
						Ryggmuskellängd	3	8,0	MUSKLER 86	HELHET 84
						Lärbredd	7	8,0		
						Innerfår	7	8,0		
						Lärdjup	5	9,0		
						Lärfyllnad sidan	7	8,0	BEN 80	HELHET 84
						Hasvinkel	4	5,0		
						Kotvinkel	7	5,0		
						Ben bakifrån	5	8,0		
						Frambenställning	7	8,0		
						Skelettgrovlek	5	5,0		
						Rörelser	6	9,0		

1074 Champion av Tyenslund

Tjurlinje: Ritzlund Pol Accel 32B (Kanada)

Kolinje: 509 Holdi (Schweiz)

Fader: Semintjuren 1541 Ludde av Stegatorp T-112 (scurred) ur 769 Lukonalinjen är en son till 264 Fjodor av Dybeck T-112. Luddes bästa resultat är 6666 Obelix av Bollerup T-111, 514 Obelix av Sövdeljunga T-106, 7375 Satellit av Hetseryd T-106, 265 Sudden av Bäck T-103, 7286 Vagner av Stenhammar T-107, 5076 Orkan T-104 och 5341 Aziz T-107 båda från Marsagård samt 5062 Alberto T-105 och Bovall T-105 från Maxstad.

Moder: 72 Holdi av Tyenslund ur 509 Holdilinjens. 72 Holdis bästa resultat är 9032 Techno av Tyenslund T-103. Holdilinjens bästa resultat 7109 Dick T-107, 7125 Flink T-105 båda från Rörum, 615 Kejsaren T-106 och 1003 Origo FS T-105 båda från Katslösa samt 9032 Techno av Tyenslund T-103.

Morfar: Tyske semintjuren 1910 Steinadler (polled) med bästa resultat 7638 Noah T-106 och 7690 Paris T-105 från Hällinge. Samt 478 Nalle av Sövdeljunga T-106.

Mormorsfar: 1298 Mosell av Vallingsdal ur Odyalinjen är en son till 7384 Idol av Gyllebo.

AVELSVÄRDE		0		10		20		SÄKERHET	
AIX	18								52%
MIX	111								43%
PIX	119								52%
FIX	97								59%
FödM	96								57%
FödD	103								75%
200M	106								57%
200D	119								68%
365D	117								71%
Ttot	118								66%
Klass	120								50%
Fettgr	93								51%
Slkrtv	116								54%
LkaM	112								39%
LkaD	97								59%

Idnr	Född	Ras	Hom	V/B/D	ET	Kalvningar	Kalvar	varav Svåra	Döda
Stamboksnr/Gen.nr		Namn			Korr FV	200d	365d	T-tal 550d	
Far: 055563 -1541 07		SIM - SIM - SIM - SIM	B	2007-08-14	V		1244	1297	0 47
SWE 95280		LUDD AV STEGATORP			49	384	710	112	
Mor: 072166 -0072 13		SIM - SIM - SIM - SIM	P	2015-07-22	V		6	6	0 0
SWE 116442		HOLDI AV TYENSLUND			44	337	524		
FF: 042188 -0264 01		SIM - SIM - SIM - SIM	P	2001-08-29	V				
SWE 92613		FJODOR AV DYBECK			50	424	737	112	
FM: 055563 -0371 02		SIM - SIM - SIM - SIM	S	2007-08-14	D				
SWE 90596		LUKONA AV STEGATORP			47	327	461		
MF: 800010 -1910 04		SIM - SIM - SIM - SIM		2005-09-19	V				
SWE 2734		STEINADLER							
MM: 072166 -0063 11		SIM - SIM - SIM - SIM	P	2015-03-13	V				
SWE 113180		HOLDI AV TYENSLUND			49	324	556		

KALVNINGAR

Kalven						Kalvens fader				Kalvens korr vikter					
Datum	Ft	Kön	Ind	Anv	H St	Ras	Stbnr/SEnr	Indnr	Namn	H St	T-tal	F-vikt	200dv	365dv	550dv
MOR															
141220	11	T	1032	1	S	SIM	SWE 2819	9003	SIMMERON MR	H		D47	A 365	A 643	
151225	11	K	92	1		SIM	SWE 2804	7053	PROSTOCK HIC	P		D49	A 280	A 479	
161228	11	K	104	1	A	SIM	SWE120448	745	ZAMBIA			D47	A 300	A 434	
171228	11	T	1056	1	S	SIM	SWE120854	1641	HEARTBREAKER			D51	A 366	A 636	
190205	11	T	1074	1	A	SIM	SWE 95280	1541	LUDD AV STE	B T 112		D51	A 341	A 652	
200122	11	K	139	1		SIM	SWE700084	2066	HENNESSY PP			D46			
MORMOR															
130126	11	K	72	1	P	SIM	SWE 2734	1910	STEINADLER			D44	D 337	A 524	
140120	11	T	1020	1	S	SIM	SWE 97139	6075	ROSSI AV BRÄ	P		D50	A 387	A 670	
141215	11	K	81	1	P	SIM	SWE 2779	23	WKF ROMEO 23	P		D42	A 320	A 495	
151216	11	K	90	1		SIM	SWE 2249	8528	RICHWOOD BRU	P		D43	A 280	A 491	

SIMMENTAL

K.nr: 12	7838 Chaplin av Fall			Född: 2019-01-19		Pris:				
T-tal	Tillväxt g/dag	Födelsevikt	200D	365D	Hornstatus	LINJÄR EXTERIÖR		POÅNG	OPTIMUM	
104	1760	45	374	664	PP					
Marmorering	Fettdjup	Muskeldjup	Klövstatus	Testikelmått	Korshöjd	Bogbredd	7	6,0		
2,7 (+0,3)	0,4 (0,0)	7,3 (-0,1)	10	34	137	Bröstdjup	7	7,0		

7838 Chaplin av Fall

Tjurinje: 1976 Gulli av Stustad (Norge)

Kolinje: 201 Laura (Schweiz)

Fader: 1976 Gulli av Stustad spermimport från Norge efter tyska tjuren Poldau PP.

Moder: 1282 Isa av Fall ur 201 Lauralinjen med bästa resultat 7314 Atom T-106, 173 Pegasus T-106, 135 Oden T-109 alla från Hällinge. Från Stegatorp 1529 Ludvig T-112, 1494 Kock T-106, 1362 Grym T-111, 44 Nicke T-111 och 1633 Orion T-117, 72 Isak av Sandåkra T-107, 1173 Loke av Rödmosa T-104, 489 Nimbus T-106 och 645 Sven T-102 båda från Maltestorp. 214 Optimist T-103, 247 Rugin T-107 och 265 Sudden T-103 från Bäck. Samt 7285 Okej T-105, 7462 Slatan T-105, 7508 Taube T-108 och 7547 Ulysses T-103, 7663 Vital T-105, 7685 All In T-102 från Fall samt 5062 Alberto T-105, 5068 Ames T-105 och 5091 Bovall T-105 alla från Maxstad.

Morfär: 475 Nils av Maltestorp T-104 (polled) ur 1 Bernialinjen är en son till Lego av Öslöv T-106. Nils bästa resultat 7464 Spotify T-105, 7508 Taube T-108, 7482 Titan T-102 samtliga från Fall.

Mormorsfar: Semintjuren 7426 Elit av Hällinge T-112 ur 68 Agneslinjen är en son till Richwood Bruno 809G från Kanada. Elits är fader till 7 toptestate söner däribland semintjuren 544 Pommery av Sövdeljunga T-114.

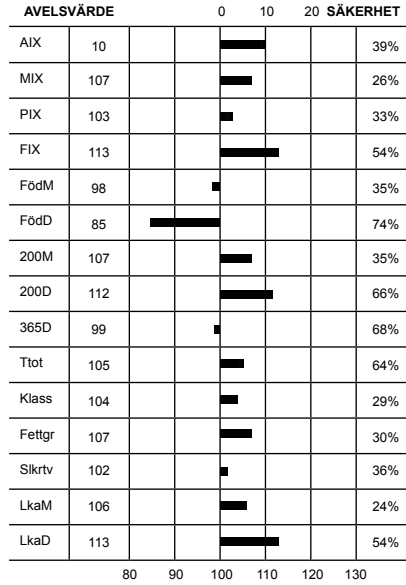

Överlinje	6	7,0	KROPP 82
Korslutning	5	5,0	
Korslängd	5	9,0	
Korsbredd	7	8,0	
Storlek	7,3	8,0	
Harmoni	6	9,0	MUSKLER 83
Rygbredd	7	9,0	
Ländbredd	7	9,0	
Ryggmuskellängd	3	8,0	
Lärbredd	6	8,0	
Innerlår	7	8,0	BEN 83
Lärdjup	6	9,0	
Lärfyllnad sidan	6	8,0	
Hasvinkel	4	5,0	
Kotvinkel	8	5,0	
Ben bakifrån	7	8,0	HELHET 83
Frambenställning	7	8,0	
Skelettgrovlek	5	5,0	
Rörelser	4	9,0	

Idnr	Född	Ras	H	V/B	Kalvningar	Kalvar	varav	Svåra	Döda	
Stamboksnr/Gen.nr		Namn			200d	365d	T-tal	550d		
Far: 800015	-1976	11	S	-S	-SIM	-SIM	111	119	0	5
SWE 700056			GULLI		USTAD P					
Mor: 085266	1282	13	S	-S	-SIM	-M	5	5	0	0
SWE 116427			Isa av							
FF: 800015	1972	0	M	-SIM	-M	-SIM	49	327	458	
FM: 800014	1977	07	S	-SIM	-SIM	-SIM				
NOR 26529										
MF: 057620	-0475	09	S	-SIM	-SIM	-SIM				
SWE 96036							52	69	104	
MM: 085266	1973	03	S	-SIM	-SIM	-SIM	41	261	405	
SWE 116427			ISAK		FALL					

KALVAR

Kalven						Kalvens fader				Kalvens korr vikter					
Datum	Ft	Kön	Ind	Anv	H St	Ras	Stbnr/SEnr	Indnr	Namn	H St	T-tal	F-vikt	200dv	365dv	550dv
MOR															
150214	11	K	1380	1		SIM	SWE 98069	7425	Shiraz av Fa			D41			
160118	11	T	7614	1	S	SIM	SWE 97538	1277	STEVE AV FRÖ	S	T 109	D45	A 378	A 635	
170326	12	T	7721	1	B	SIM	SWE 97538	1277	STEVE AV FRÖ	S	T 109	D50	A 373	A 648	
180304	11	T	7783	1	S	SIM	SWE 98187	1299	ULSTER AV FR	B	T 115	D54	A 379	A 633	
190119	11	T	7838	1		SIM	SWE700056	1976	GULLI AV STU	P		D45	A 374	A 664	
MORMOR															
050416	11	T	7121	1		SIM	SWE 93710	1419	HÅRD AV STEG			D49	A 371	A 655	
060413	11	T	7145	1	P	SIM	SWE 93387	1397	HUBERT AV ST	S		D46	A 362	A 630	
070413	11	T	7170	1	H	SIM	SWE 93387	1397	HUBERT AV ST	S		D58	A 369	A 657	
080301	11	T	7189	1	P	SIM	SWE 94751	1501	KENO AV STEG	S		D60	A 342		
090320	11	T	7224	1		SIM	SWE 94751	1501	KENO AV STEG	S		D55	A 306	A 575	
100318	11	K	1151	1		SIM	SWE 94751	1501	KENO AV STEG	S		D52	A 319	A 411	
110320	11	K	1193	1		SIM	SWE 96036	475	NILS AV MALT	P	T 104	D50	A 326	A 533	
120219	11	K	1228	1		SIM	SWE 96036	475	NILS AV MALT	P	T 104	D48	A 311	A 516	
130308	11	K	1282	1		SIM	SWE 96036	475	NILS AV MALT	P	T 104	D49	A 327	A 458	

K.nr: 13		3183 Cecario av Åbuen			Född: 2019-03-14		Pris:			
T-tal	Tillväxt g/dag	Födelsevikt	200D	365D	Hornstatus		LINJÄR EXTERIÖR		POÅNG	OPTIMUM
104	1753	48	429	695	Pp					
Marmorering	Fettdjup	Muskeldjup	Klövstatus	Testikelmått	Korshöjd		Bogbredd	7	6,0	KROPP 79
2,4 (0,0)	0,4 (0,0)	7,8 (+0,7)	9 (X=6)	43	137		Bröstdjup	6	7,0	
							Överlinje	5	7,0	
							Korslutning	5	5,0	
							Korslängd	6	9,0	
							Korsbredd	7	8,0	
							Storlek	7,7	8,0	
							Harmoni	5	9,0	
							Rygbredd	6	9,0	
							Länbredd	7	9,0	
							Ryggmuskellängd	3	8,0	MUSKLER 82
							Lärbredd	7	8,0	
							Innerlår	6	8,0	
							Lärdjup	6	9,0	
							Lärfyllnad sidan	6	8,0	BEN 86
							Hasvinkel	4	5,0	
							Kotvinkel	6	5,0	
							Ben bakifrån	6	8,0	
							Frambenställning	7	8,0	
							Skelettgrovlek	5	5,0	
							Rörelser	5	9,0	

3183 Cecario av Åbuen

Tjurlinje: Ritzlund Pol Accel 32B (Kanada)

Kolinje: 101 Senta (Schweiz)

Fader: 7286 Vagner av Stenhammar T-107 ur 6 Kronilinjen är en son till semintjuren 1541 Ludde av Stegatorp T-112. Vagners bästa resultat är 3082 Brolle av Åbuen T-110.

Moder: 660 Senta av Maltestorp ur 101 Sentalinjen med bästa resultat semintjuren Rego av Knopparp T-105, 2730 Slatan T-102, 2455 Macahan T-104, 2391 Loffe T-105, 2303 Japp T-105, 2261 Ikaros T-104, 2213 Hoa Hoa T-106, 2190 Gottfrid T-109, 2083 Dexter T-104, 2051 Dixon T-107, 2019 Anam T-113 och 158 Valle T-109 alla från Åbuen samt 7381 Ofta av Flundrap T-103 samt 132 Makrill av Forsby T-109Moder:

Morfär: 522 Opus One av Sövdeljunga.

Mormorsfar: 206 Lego av Öslöv T-106 är en son till Helios av Stegatorp T-09 undan kon 186 Taube. Legos Bästa resultat är 475 Nils T-104, 489 Nimbus T-106 och 527 Ossi T-106 alla från Maltestorp.

AVELSVÄRDE		0		10		20		SÄKERHET	
AIX	17								39%
MIX	110								33%
PIX	116								39%
FIX	102								44%
FödM	99								45%
FödD	100								74%
200M	105								45%
200D	144								64%
365D	113								67%
Ttot	128								62%
Klass	111								36%
Fettgr	112								37%
Slkrtv	119								41%
LkaM	110								30%
LkaD	102								44%

Idnr	Född	Ras	Hom	V/B/D	ET	Kalvningar	Kalvar	varav	Svåra	Döda
Stamboksnr/Gen.nr		Namn			Korr FV	200d	365d	T-tal	550d	
Far: 039075 - 7286 16		SIM - SIM - SIM - SIM	S	2016-08-03	V		59	65	0	0
SWE 98558		Vagner av Stenhammar			51	348	693	107		
Mor: 057620 - 0660 13		SIM - SIM - SIM - SIM	P	2019-04-02	D		6	7	0	0
SWE 118568		SENTA AV MALTESTORP			45		456			
FF: 055563 - 1541 07		SIM - SIM - SIM - SIM	B	2007-08-14	V					
SWE 95280		LUDDER AV STEGATORP			49	384	710	112		
FM: 039075 - 0200 10		SIM - SIM - SIM - SIM		2016-08-03	D					
SWE 110197		O Kroni av Stenhammar			45	259	422			
MF: 039733 - 0522 10		SIM - SIM - SIM - SIM	P	2011-04-06	V					
SWE 96569		OPUS ONE AV SÖVDELJUNGA			49	394	718			
MM: 057620 - 0566 10		SIM - SIM - SIM - SIM	P		41	284	509			
SWE 112151		SENTA AV MALTESTORP								

KALVNINGAR

Kalven						Kalvens fader				Kalvens korr vikter					
Datum	Ft	Kön	Ind	Anv	H	Ras	Stbnr/SEnr	Indnr	Namn	H	T-tal	F-vikt	200dv	365dv	550dv
D	M				St					St					
MOR															
150326	11	T	2879	1	P	SIM	SWE 97598	595	SAUTERNES AV	P		D47	A 406	A 597	
160508	11	T	2974	1	P	SIM	SWE 96800	2372	OBOY AV ESER			D48	A 330	A 632	
170323	11	T	1078	1		SIM	SWE 97551	7452	SNOBBEN AV G	S	T 111	D46	A 366	A 624	
170323	11	K	3033	1		SIM	SWE 97551	7452	SNOBBEN AV G	S	T 111	D45	A 285	A 423	
180311	11	T	3095	1	S	SIM	SWE 97551	7452	SNOBBEN AV G	S	T 111	D48	A 348	A 637	
190314	11	T	3183	1	B	SIM	SWE 98558	7286	Vagner av St	S	T 107	D48	A 429	A 695	
200207	11	T	3242	1		SIM	SWE 99538	6765	ARN AV BOLLE			D50			
MORMOR															
130404	11	K	660	1	P	SIM	SWE 96569	522	OPUS ONE AV	P		D45		A 456	

K.nr: 14		5145 Best av Bra-Ko			Född: 2018-12-28		Pris:			
T-tal	Tillväxt g/dag	Födelsevikt	200D	365D	Hornstatus	LINJÄR EXTERIÖR		POÅNG	OPTIMUM	
103	1812	50	347	632	P					
Marmorering	Fettdjup	Muskeldjup	Klövstatus	Testikelmått	Korshöjd	Bogbredd	6	6,0		
2,0 (-0,4)	0,3 (-0,1)	7,1 (-0,3)	10	39	137	Bröstdjup	7	7,0		
						Överlinje	5	7,0		
						Korslutning	6	5,0		
						Korslängd	6	9,0		
						Korsbredd	7	8,0		
						Storlek	7,3	8,0		
						Harmoni	6	9,0		
						Rygbredd	6	9,0		
						Ländbredd	7	9,0		
						Ryggmuskellängd	3	8,0		
						Lärbredd	7	8,0		
						Innerlår	7	8,0		
						Lärdjup	6	9,0		
						Lärfyllnad sidan	7	8,0		
						Hasvinkel	5	5,0		
						Kotvinkel	6	5,0		
						Ben bakifrån	5	8,0		
						Frambenställning	6	8,0		
						Skelettgrovlek	5	5,0		
						Rörelser	6	9,0		

5145 Best av Bra-Ko

Tjurlinje: 241 Lykke Sirius (Danmark)

Kolinje: 2 Fabiola (Schweiz)

Fader: 5798 Caesar PP spermimport från Tyskland efter danska 5799 Campino PP undan kon 1302 CSW Golden 597PP

Moder: 550 Fabiola av Tåghusa ur 2 Fabiolalinjerna med bästa resultat semintjurarna 169 Herkules T-105, 279 Orvar T-111 och 380 Troké T-104 samt 16 Drambue T-106, 41 Go T-106,204 Jesper T-108, 419 Verdi T-104, 6581 Isor T-111,6697 Stig T-107, 6696 Sven T-105 och 6699 Sirap T-104, 6750 Anders T-113 alla från Bollerup och från Matberga 285 Cemat T-107 och 1082 Kämat T-113 samt 1015 Pedro T-109, 1030 Rudolf T-105 och 1123 Verner T-112 från Landeröd, från Kvarnarna 83 Sudden T-105 och semintjuren 132 Unne av Kvarnarna T-110 samt 7776 Beethoven av Fall T-109.

Morfär: 1031 Rakas av Landeröd T-100 ur 2 Fabiolalinjerna är en son till Nebbiolo av Sövdeljunga T-110.

Mormorsfar: PHS Polled Worldwide 14W spermimport från Kanada efter tyska 6974 Rogant undan 7447 Rolling Acres Red Fem. Worldwides bästa resultat semintjuren 5116 Spartacus av Marsagård T-105, 1272 Steve av Frönshult T-109 samt 6699 Sirap av Bollerup T-104.

AVELSVÄRDE		0 10 20 SÄKERHET				
AIX	0					26%
MIX	96					24%
PIX	101					22%
FIX	100					35%
FödM	95					33%
FödD	102					66%
200M	97					32%
200D	99					51%
365D	99					57%
Ttot	99					51%
Klass	106					20%
Fettgr	94					21%
Slkrtv	97					23%
LkaM	96					22%
LkaD	100					35%

Idnr	Född	Ras	Hom	V/B/D	ET	Kalvningar	Kalvar	varav Svåra	Döda
Stamboksnr/Gen.nr		Namn			Korr FV	200d	365d	T-tal 550d	
Far: 800007 - 5798	14	SIM - SIM - SIM - SIM	P		V		26	29	0 0
SWE 120871		CAESAR PP							
Mor: 059036 - 0550	15	SIM - SIM - SIM - SIM		2019-09-13	D		4	4	0 0
SWE 118937		FABIOLA AV TAGHUSA			46		466		
FF: 800007 - 5799	11	SIM - SIM - SIM - SIM							
		CAMPINO PP							
FM: 800006 - 1302	08	SIM - SIM - SIM - SIM							
		CSW GOLDEN 597PP							
MF: 034557 - 1031	12	SIM - SIM - SIM - SIM	P	2012-08-07	V				
SWE 97348		RAKAS AV LANDERÖD				51	407	695	100
MM: 059036 - 0515	13	SIM - SIM - SIM - SIM	P						
SWE 118932		FABIOLA AV TAGHUSA				45	288	501	

KALVNINGAR

Kalven						Kalvens fader				Kalvens korr vikter					
Datum	Ft	Kön	Ind	Anv	H St	Ras	Stbnr/SEnr	Indnr	Namn	H St	T-tal	F-vikt	200dv	365dv	550dv
D M															
MOR															
170209	11	T	5101	1	P	SIM	SWE 98241	6725	ULRIK AV BOL	S		D41	A 343		
180120	11	T	5120	1		SIM	SWE 97854	7454	TRALL AV ÄNG	B	T 106	D49	A 387	A 692	
181228	11	T	5145	1		SIM	SWE 120871	5798	CAESAR PP	P		D50	A 347	A 632	
200109	11	T	5175	1		SIM	SWE 95280	1541	LUDDE AV STE	B	T 112	D53			
MORMOR															
150212	11	K	550	1		SIM	SWE 97348	1031	RAKAS AV LAN	P	T 100	D46		A 466	
160306	11	T	1842	1		SIM	SWE 97750	6710	TURE AV BOLL	P		D48			
170319	11	T	5111	1	P	SIM	SWE 98241	6725	ULRIK AV BOL	S		D50	A 341		
180227	11	K	1808	1		SIM	SWE 120881	1708	DEMARCO PP	P		D47	A 332	A 541	
190207	11	T	5152	1		SIM	SWE 120871	5798	CAESAR PP	P		D50	A 349	A 692	
200115	11	K	2007	2		SIM	SWE 95280	1541	LUDDE AV STE	B	T 112	D46			

K.nr: 15		3149 Clinton av Åbuen			Född: 2019-01-28		Pris:			
T-tal	Tillväxt g/dag	Födelsevikt	200D	365D	Hornstatus	LINJÄR EXTERIÖR		POÅNG	OPTIMUM	
104	1701	47	421	717	Pp					
Marmorering	Fettdjup	Muskeldjup	Klövstatus	Testikelmått	Korshöjd	Bogbredd	6	6,0		
2,6 (+0,2)	0,4 (0,0)	7,5 (+0,1)	9 (X=6)	44	141	Bröstdjup	8	7,0		
						Överlinje	5	7,0		
						Korslutning	5	5,0		KROPP 78
						Korslängd	6	9,0		
						Korsbredd	7	8,0		
						Storlek	8,2	8,0		
						Harmoni	5	9,0		
						Rygbredd	5	9,0		
						Länbredd	7	9,0		
						Ryggmuskellängd	4	8,0		MUSKLER 80
						Lärbredd	7	8,0		
						Innerlår	7	8,0		
						Lärdjup	5	9,0		
						Lärfyllnad sidan	6	8,0		
						Hasvinkel	4	5,0		BEN 83
						Kotvinkel	6	5,0		
						Ben bakifrån	7	8,0		
						Frambenställning	5	8,0		
						Skelettgrovlek	5	5,0		
						Rörelser	6	9,0		

3149 Clinton av Åbuen

Tjurlinje: Ritzlund Pol Accel 32B (Kanada)

Kolinje: 101 Senta (Schweiz)

Fader: 7286 Vagner av Stenhammar T-107 ur 6 Kronilinjén är en son till semintjuren 1541 Ludde av Stegatorp T-112. Vagners bästa resultat är 3082 Brolle av Åbuen T-110.

Moder: 975 Senta av Åbuen ur 101 Sentalinjén med bästa resultat semintjuren Rego av Knopparp T-105, 2730 Slatan T-102, 2455 Macahan T-104, 2391 Loffe T-105, 2303 Japp T-105, 2261 Ikaros T-104, 2213 Hoa Hoa T-106, 2190 Gottfrid T-109, 2083 Dexter T-104, 2051 Dixon T-107, 2019 Anam T-113 och 158 Valle T-109 alla från Åbuen samt 7381 Ofta av Flundrap T-103 samt 132 Makrill av Forsby T-109.

Morfär: 667 Swarovski av Maltestorp ur 1 Berninalinjén är en son till 522 Opus One av Sövdeljunga. Swarovskis bästa resultat är 2949 Valentin av Åbuen T-106.

Mormorsfar: 2207 Gandhi av Åbuen

AVELSVÄRDE		0		10		20		SÄKERHET	
AIX	21								36%
MIX	108								31%
PIX	120								38%
FIX	105								37%
FödM	103								41%
FödD	100								73%
200M	106								42%
200D	140								64%
365D	122								67%
Ttot	131								63%
Klass	115								35%
Fettgr	109								35%
Slkrtv	122								40%
LkaM	108								28%
LkaD	105								37%

Idnr	Född	Ras	Hom	V/B/D	ET	Kalvningar	Kalvar	varav	Svåra	Döda
Stamboksnr/Gen.nr		Namn			Korr FV	200d	365d	T-tal	550d	
Far: 039075 - 7286	16	SIM - SIM - SIM - SIM	S	2016-08-03	V		59	65	0	0
SWE 98558		Vagner av Stenhammar				51	348	693	107	
Mor: 079090 - 0975	15	SIM - SIM - SIM - SIM	P	2019-09-17	D		2	2	0	0
SWE 124974		Senta av Åbuen				42	272	482		
FF: 055563 - 1541	07	SIM - SIM - SIM - SIM	B	2007-08-14	V					
SWE 95280		LUDDER AV STEGATORP				49	384	710	112	
FM: 039075 - 0200	10	SIM - SIM - SIM - SIM		2016-08-03	D					
SWE 110197		O Kroni av Stenhammar				45	259	422		
MF: 057620 - 0667	13	SIM - SIM - SIM - SIM	P	2014-04-10	V					
SWE 98339		Swarovski av Maltestorp				49	373	642		
MM: 079090 - 0794	12	SIM - SIM - SIM - SIM	P			45	275	502		
SWE 118581		SENTA AV ÅBUEN								

KALVNINGAR

Kalven						Kalvens fader				Kalvens korr vikter					
Datum	Ft	Kön	Ind	Anv	H St	Ras	Stbnr/SEnr	Indnr	Namn	H St	T-tal	F-vikt	200dv	365dv	550dv
MOR															
180103	11	T	3057	1	H	SIM	SWE 120653	1164	LYKKE ICEMAN			D54	A 326	A 581	
190128	11	T	3149	1	B	SIM	SWE 98558	7286	Vagner av St	S	T 107	D47	A 421	A 717	
MORMOR															
140314	11	K	879	1		ANG	SWE 2861	171	RED 6 MILE F			D36	A 277	A 459	
150622	11	K	975	1	P	SIM	SWE 98339	667	Swarovski av		P	D42	A 272	A 482	
160621	11	T	7929	1		SIM	SWE 98339	667	Swarovski av		P	D49			
170412	11	K		6		SIM	SWE 98098	2454	Ursus av Ese						
190224	11	T	8085	1		SIM	SWE 98639	7913	VICKE AV ÅKE			D59		A 482	

K.nr: 16		1911 Carl Gustav FS av Katslösa			Född: 2019-01-12		Pris:				
T-tal	Tillväxt g/dag	Födelsevikt	200D	365D	Hornstatus	LINJÄR EXTERIÖR		POÅNG	OPTIMUM	KROPP 83	HELHET 84
102	1662	49	405	689	PP	Bogbredd	7	6,0			
Marmorering	Fettdjup	Muskeldjup	Klövstatus	Testikelmått	Korshöjd	Bröstdjup	6	7,0			
2,7 (+0,3)	0,4 (0,0)	7,5 (+0,1)	9 (X=6)	38	139	Överlinje	6	7,0			
						Korslutning	6	5,0			
						Korslängd	6	9,0			
						Korsbredd	7	8,0			
						Storlek	7,9	8,0			
						Harmoni	6	9,0			
						Rygbredd	6	9,0			
						Ländbredd	7	9,0			
						Ryggmuskellängd	4	8,0			
						Lärbredd	7	8,0			
						Innerfår	8	8,0			
						Lärdjup	5	9,0			
						Lärfyllnad sidan	7	8,0			
						Hasvinkel	5	5,0			
						Kotvinkel	7	5,0			
						Ben bakifrån	5	8,0			
						Frambenställning	7	8,0			
						Skelettgrovlek	5	5,0			
						Rörelser	7	9,0			

1911 Carl Gustav FS av Katslösa

Tjurlinje: 1976 Gulli av Stustad (Norge)

Kolinje: 5 Mirta (Schweiz)

Fader: 1976 Gulli av Stustad spermimport från Norge efter tyska tjuren Poldau PP.

Moder: 1318 Mirta FS av Katslösa ur 5 Mirtalinjen. 1318 Mirtas bästa resultat 1801 Baron FS av Katslösa T-107. Mirtalinjens bästa resultat 244 Euro av Dybeck T-105, 2981 Bosse av Davidsta T-108 samt 1745 Alaska T-108 och 1801 Baron T-107 båda från Katslösa.

Morfär: Semintjuren 2366 Olvert av Esered T-112 (polled) ur 1 Fyrstlinjen är en son till 7208 Lexmar av Rörum T-110.

Mormorsfär: Brandberg spermimport från Tyskland efter Baldrin undan kon Sonne.

AVELSVÄRDE		0		10		20		SÄKERHET	
AIX	7								37%
MIX	107								20%
PIX	108								34%
FIX	94								51%
FödM	91								35%
FödD	103								74%
200M	101								35%
200D	103								66%
365D	107								68%
Ttot	105								64%
Klass	113								30%
Fettgr	99								31%
Slkrtv	103								37%
LkaM	109								15%
LkaD	94								51%

Idnr	Född	Ras	Hom	V/B/D	ET	Kalvningar			Svåra	Döda
						200d	365d	T-tal		
Far:	800015	- 1976	11	SIM - SIM - SIM - SIM	P	V	111	119	0	5
	SWE 700056			GULLI AV STUSTAD P						
Mor:	049153	- 1318	13	SIM - SIM - SIM - SIM	B	2018-09-24	V	5	6	0
	SWE 121970			MIRTA FS AV KATSLÖSA			50	284	475	
FF:	800015	- 1972	01	SIM - SIM - SIM - SIM						
				POLDAU						
FM:	800014	- 3606	07	SIM - SIM - SIM - SIM						
				NOR 26529						
MF:	719200	- 2366	10	SIM - SIM - SIM - SIM	B	2010-08-20	V			
	SWE 96470			OLVERT AV ESERED			48	384	740	112
MM:	049153	- 0824	08	SIM - SIM - SIM - SIM		2012-06-05	D	48	304	506
	SWE 102234			MIRTA AV KATSLÖSA						

KALVNINGAR

Kalven						Kalvens fader				Kalvens korr vikter					
Datum	Ft	Kön	Ind	Anv	H	Ras	Stbnr/SEnr	Indnr	Namn	H	T-tal	F-vikt	200dv	365dv	550dv
D	M				St					St					
MOR															
150425	11	T	1539	1	P	SIM	SWE 97193	1223	RONALDO FS A	A	T 106	D45	A 339		
150425	11	T	1537	1	P	SIM	SWE 97193	1223	RONALDO FS A	A	T 106	D46	A 318		
170103	11	T	1703	1	P	SIM	SWE 96822	544	POMMERY AV S	A	T 114	D46	A 370	A 694	
180102	11	T	1801	1	P	SIM	SWE 120854	1641	HEARTBREAKER			D48	A 395	A 715	
190112	11	T	1911	1	A	SIM	SWE 700056	1976	GULLI AV STU	P		D49	A 405	A 689	
200202	11	T	2021	1		SIM	SWE 2784	9	DORA LEE ECL	S		D51			
MORMOR															
100221	12			6		OKÄND									
110115	11	T	1115	1	P	SIM	SWE 2695	418	EXODUS			D49	A 371	A 640	
120219	11	K	1234	1	B	SIM	SWE 97082	1019	ORLANDO FS A	P	T 100	D43	A 312	A 471	
130125	11	K	1318	1	B	SIM	SWE 96470	2366	OLVERT AV ES	B	T 112	D50	A 284	A 475	
150208	11	T	1523	1	D	SIM	SWE 2819	9003	SIMMERON MR	H		D49	A 389	A 653	
170216	11	T	1743	1	P	SIM	SWE 2565	96	HEDETOFT UNI	P		D48	A 356	A 603	
180406	11	K	1836	1	P	SIM	SWE 97193	1223	RONALDO FS A	A	T 106	D46	A 353	A 509	
190323	11	T	1939	1	P	SIM	SWE 97193	1223	RONALDO FS A	A	T 106	D51	A 344	A 630	

K.nr: 17		3015 Carl Fredrik av Davidsta			Född: 2019-01-14		Pris:			
T-tal	Tillväxt g/dag	Födelsevikt	200D	365D	Hornstatus	LINJÄR EXTERIÖR		POÅNG	OPTIMUM	
106	1870	49	336	647	P					
Marmorering	Fettdjup	Muskeldjup	Klövstatus	Testikelmått	Korshöjd	Bogbredd	6	6,0	KROPP 73	HELHET 76
2,8 (+0,4)	0,4 (0,0)	7,2 (-0,2)	10	42	134	Bröstdjup	7	7,0		
						Överlinje	4	7,0		
						Korslutning	5	5,0		
						Korslängd	5	9,0		
						Korsbredd	6	8,0		
						Storlek	7,0	8,0		
						Harmoni	5	9,0		
						Ryggbredd	6	9,0		
						Ländbredd	6	9,0		
						Ryggmuskellängd	3	8,0	MUSKLER 75	HELHET 76
						Lärbredd	6	8,0		
						Innerfår	5	8,0		
						Lärdjup	5	9,0		
						Lärfyllnad sidan	6	8,0	BEN 80	HELHET 76
						Hasvinkel	4	5,0		
						Kotvinkel	5	5,0		
						Ben bakifrån	5	8,0		
						Frambenställning	6	8,0		
						Skelettgrovlek	4	5,0	BEN 80	HELHET 76
						Rörelser	5	9,0		

3015 Carl Fredrik av Davidsta

Tjurlinje: 1941 Barbados PP (Tyskland)

Kolinje: 207 Golda (Schweiz)

Fader: 1941 Barbados PP spermimport från Tyskland efter Bayer undan kon Christa.

Moder: 937 Golda av Davidsta ur 207 Goldalinen med bästa resultat Semintjuren 7422 Nisse av Gyllebo T-110 och 7452 Snobben av Gyllebo T-111. 7103 Effekt T-107 och 7257 Kickoff T-103 båda från Bäckaby. 2207 Input T-112, 2260 Jazz T-107, 2354 Lucas T-108, 2442 Napoleon T-114 och Patron T-104 alla från Davidsta samt 8100 Bark av Måsebo T-112.

Morfär: Semintjuren 6635 Mustik av Bollerup T-108 (polled) ur 11 Rebekalinen är en son till semintjuren 105 Impuls av Hog T-106. Mustiks bästa resultat är 7172 Plura av Örnholm T-111 och 1310 Verner av Frönshult T-103.

Mormorsfar: Semintjuren 1541 Ludde av Stegatorp T-112 (scurred) ur 769 Lukonalinen är en son till 264 Fjodor av Dybeck T-112. Luddes bästa resultat är 6666 Obelix av Bollerup T-111, 514 Obelix av Sövdeljunga T-106, 7375 Satelit av Hetseryd T-106, 265 Sudden av Bäck T-103, 7286 Vagner av Stenhammar T-107, 5076 Orkan T-104 och 5341 Aziz T-107 båda från Marsagård samt 5062 Alberto T-105 och Bovall T-105 från Maxstad.

AVELSVÄRDE		0		10		20		SÄKERHET	
AIX	14								35%
MIX	106								29%
PIX	114								34%
FIX	101								42%
FödM	89								37%
FödD	106								73%
200M	101								36%
200D	109								62%
365D	116								65%
Ttot	114								61%
Klass	121								27%
Fettgr	103								27%
Slkrtv	106								39%
LkaM	108								27%
LkaD	101								42%

Idnr	Född	Ras	Hom	V/B/D	ET	Kalvningar	Kalvar	varav Svåra	Döda
Stamboksnr/Gen.nr		Namn			Korr FV	200d	365d	T-tal 550d	
Far: 800015	- 1941 13	SIM - SIM - SIM - SIM			V		30	32	0 2
SWE 700043		BARBADOS PP							
Mor: 020373	- 0937 14	SIM - SIM - SIM - SIM		2019-09-17	D		5	5	0 0
SWE 122153		GOLDA AV DAVIDSTA				39	290	454	
FF: 800015	- 1943 09	SIM - SIM - SIM - SIM							
		BAYER							
FM: 800014	- 3558 03	SIM - SIM - SIM - SIM							
		CHRISTA							
MF: 059063	- 6635 08	SIM - SIM - SIM - SIM	A	2008-09-19	V				
SWE 95610		MUSTIK AV BOLLERUP				49	386	688 108	
MM: 020373	- 0742 10	SIM - SIM - SIM - SIM	P						
SWE 109365		GOLDA AV DAVIDSTA				45	268	488	

KALVNINGAR

Kalven						Kalvens fader				Kalvens korr vikter					
Datum	Ft	Kön	Ind	Anv	H St	Ras	Stbnr/SEnr	Indnr	Namn	H St	T-tal	F-vikt	200dv	365dv	550dv
D	M														
MOR															
160106	11	K	1040	1		SIM	SWE 97534	1081	Samson av St	A	T 107	D38	A 293	A 489	
170126	11	T	2890	1		SIM	SWE 97854	7454	TRALL AV ÄNG	B	T 106	D42	A 338	A 594	
180128	11	K	1159	1		SIM	SWE 120693	5110	BW LEWIS PP			D48	A 305	A 467	
190114	11	T	3015	1		SIM	SWE 700043	1941	BARBADOS PP			D49	A 336	A 647	
200108	11	K	1245	1		SIM	SWE 98545	7280	UNICORN AV S	B	T 105	D41			
MORMOR															
120211	11	T	2612	1	D	SIM	SWE 2779	23	WKF ROMEO 23	P		D50	A 344	A 552	
130216	11	T	2666	1		SIM	SWE 96016	7422	NISSE AV GYL	A	T 110	D48	A 332		
140107	11	K	937	1		SIM	SWE 95610	6635	MUSTIK AV BO	A	T 108	D39	A 290	A 454	
150223	11	T	2791	1		SIM	SWE 97693	2751	SAFIR AV ÄBU	P		D46	A 366	A 589	
160220	11	K	1082	1		SIM	SWE 97693	2751	SAFIR AV ÄBU	P		D43	A 307		
160220	11	T	2848	1		SIM	SWE 97693	2751	SAFIR AV ÄBU	P		D40	A 217		
170307	11	T	2920	1		SIM	SWE 97693	2751	SAFIR AV ÄBU	P		D50	A 398	A 639	
180203	11	T	2967	1		SIM	SWE 120693	5110	BW LEWIS PP			D50	A 371	A 578	
180203	11	T	2966	1		SIM	SWE 120693	5110	BW LEWIS PP			D45	A 300	A 551	
190123	11	K	1208	1		SIM	SWE 700056	1976	GULLI AV STU	P		D47	A 301	A 437	
200115	12	T	3069	1		SIM	SWE 97854	7454	TRALL AV ÄNG	B	T 106	D32			

K.nr: 18		1468 Curre av Rödmosa			Född: 2019-02-12		Pris:				
T-tal	Tillväxt g/dag	Födelsevikt	200D	365D	Hornstatus	LINJÄR EXTERIÖR		POÅNG	OPTIMUM		
103	1766	46	375	672	S						
Marmorering	Fettdjup	Muskeldjup	Klövstatus	Testikelmått	Korshöjd	Bogbredd	6	6,0	KROPP 83 MUSKLER 79 HELHET 80		
2,7 (+0,3)	0,4 (0,0)	6,8 (-0,3)	10	43	138	Bröstdjup	6	7,0			
						Överlinje	7	7,0			
						Korslutning	4	5,0			
						Korslängd	6	9,0			
						Korsbredd	7	8,0			
						Storlek	7,8	8,0			
						Harmoni	5	9,0			
						Rygbredd	6	9,0			
						Länbredd	7	9,0			
AVELSVÄRDE						Ryggmuskellängd	4	8,0			
0 10 20 SÄKERHET						Lärbredd	7	8,0			
AIX	9					37%	Innerlår	6	8,0		
MIX	105					26%	Lärdjup	4	9,0		
PIX	103					29%	Lärfyllnad sidan	6	8,0		
FIX	114					53%	Hasvinkel	6	5,0		
FödM	88					33%	Kotvinkel	6	5,0		
FödD	85					74%	Ben bakifrån	6	8,0		
200M	96					33%	Frambenställning	6	8,0		
200D	110					65%	Skelettgrovlek	4	5,0		
365D	103					68%	Rörelser	5	9,0		
Ttot	106					63%					
Klass	108					25%					
Fettgr	108					26%					
Slkrtv	100					32%					
LkaM	109					24%					
LkaD	114					53%					

1468 Curre av Rödmosa

Tjurlinje: 1976 Gulli av Stustad (Norge)

Kolinje: 11 Rebeka (Schweiz)

Fader: 1976 Gulli av Stustad spermimport från Norge efter tyska tjuren Poldau PP.

Moder: 480 Rebecka av Rödmosa ur 11 Rebekalinjen med bästa resultat Semintjuren 6684 Rustik av Bollerup T-110, 1223 Ronaldo FS av Katslösa T-106, 2686 Rambo av Åbuen T-104, semintjuren Mustik av Bollerup T-108, semintjuren 226 Nivå av Bollerup T-108, 272 Oden T-110 och 6715 Torsten T-110 båda från Bollerup, 211 Elmer T-107 och 234 Isidor T-109 från Mossarp samt 2949 Valentin av Åbuen T-106.

Morfär: 1303 Seb av Rödmosa.

Mormorsfar: 1910 Steinadler spermimport från Tyskland med bästa resultat 7638 Noah T-106 och 7690 Paris T-105 från Hällinge, samt 478 Nalle av Sövdaljunga T-106.

Idnr	Född	Ras	Hom	V/B/D	ET	Kalvningar	Kalvar	varav	Svåra	Döda
Stamboksnr/Gen.nr		Namn			Korr FV	200d	365d	T-tal	550d	
Far: 800015	- 1976	11	SIM - SIM - SIM - SIM	P	V		111	119	0	5
SWE 700056			GULLI AV STUSTAD P							
Mor: 028097	- 0480	15	SIM - SIM - SIM - SIM		2019-09-13	D		3	3	0
SWE 121955			Rebecka av Rödmosa			46	325	473		
FF: 800015	- 1972	01	SIM - SIM - SIM - SIM							
			POLDAU							
FM: 800014	- 3606	07	SIM - SIM - SIM - SIM							
			NOR 26529							
MF: 028097	- 1303	13	SIM - SIM - SIM - SIM		2014-09-11	V				
SWE 97487			SEB AV RÖDMOSSA			50	350	561		
MM: 028097	- 0396	12	SIM - SIM - SIM - SIM	P						
SWE 114120			REBECKA AV RÖDMOSSA			43	295	448		

KALVNINGAR

Kalven						Kalvens fader				Kalvens korr vikter					
Datum	Ft	Kön	Ind	Anv	H St	Ras	Stbnr/SEnr	Indnr	Namn	H St	T-tal	F-vikt	200dv	365dv	550dv
MOR															
170327	11	T	1432	1		SIM	ESE 52761	7480	Ule av Ånga	S		D42	A 324		
180310	11	K	575	1		SIM	SWE 99461	1617	Van Der Beck	P		D42	A 274	A 395	
190212	11	T	1468	1		SIM	SWE700056	1976	GULLI AV STU	P		D46	A 375	A 672	
MORMOR															
140318	11	K	457	1	H	SIM	SWE 96848	1255	PLUS AV RÖDM	P		D43			
150222	12	K	480	1		SIM	SWE 97487	1303	SEB AV RÖDMO			D46	A 325	D 473	
160407	11	T	1401	1		SIM	SWE 97863	2443	Tapas av Ese	P	T 106	D47	A 359	D 618	
170210	11	T	1408	1		SIM	SWE 98237	2807	Ut av Davids			D45	A 288	A 529	
170210	11	T	1407	1		SIM	SWE 98237	2807	Ut av Davids			D43	A 259		

K.nr: 19		5156 Carisma av Bra Ko			Född: 2019-02-12		Pris:			
T-tal	Tillväxt g/dag	Födelsevikt	200D	365D	Hornstatus	LINJÄR EXTERIÖR		POÅNG	OPTIMUM	
103	1747	48	391	680	P					
Marmorering	Fettdjup	Muskeldjup	Klövstatus	Testikelmått	Korshöjd	Bogbredd	6	6,0	KROPP 81	HELHET 80
2,2 (-0,2)	0,4 (0,0)	6,9 (-0,2)	10	41	136	Bröstdjup	7	7,0		
						Överlinje	5	7,0		
						Korslutning	6	5,0		
						Korslängd	5	9,0		
						Korsbredd	8	8,0		
						Storlek	7,5	8,0		
						Harmoni	6	9,0		
						Rygbredd	5	9,0		
						Ländbredd	7	9,0		
						Ryggmuskellängd	3	8,0	MUSKLER 81	
						Lärbredd	7	8,0		
						Innerlår	7	8,0		
						Lärdjup	4	9,0		
						Lärfyllnad sidan	8	8,0		
						Hasvinkel	6	5,0		
						Kotvinkel	7	5,0		
						Ben bakifrån	6	8,0		
						Frambenställning	6	8,0		
						Skelettgrovlek	5	5,0		
						Rörelser	6	9,0	BEN 78	

5156 Carisma av Bra-Ko

Tjurlinje: 745 Zambia (Tyskland)

Kolinje: 6 Kroni (Schweiz)

Fader: 745 Zambia spermimport från Tyskland efter Zuidberg undan kon Gitti.

Moder: 200 Kroni av Stenhammar ur 6 Kronilinjens. 200 Kronis bästa resultat är 7286 Vagner av Stenhammar T-107. Kronilinjens bästa resultat är Semintjuren 7113 Eugen T-109, 206 Demitrej av Dybeck T-114, 325 Demat T-114, 412 Femat T-104 båda från Matberga, 7176 Jabaldi T-111 och 7198 Kasmir T-109 båda från Rörum samt 7286 Vagner av Stenhammar T-107.

Morfär: 7268 Maverick av Bäckaby T-103 är en som till Iroc Rocket 57K

Mormorsfar: Baretta av Häggenäs är en son till William av Stegatorp T-109.

AVELSVÄRDE		0 10 20 SÄKERHET				
AIX	4					39%
MIX	92					32%
PIX	107					39%
FIX	103					43%
FödM	87					44%
FödD	101					73%
200M	97					44%
200D	104					63%
365D	97					68%
Ttot	100					62%
Klass	123					34%
Fettgr	97					35%
Slkrtv	93					42%
LkaM	91					28%
LkaD	103					43%

Idnr	Stamboksnr/Gen.nr	Född	Ras	Hom	V/B/D	ET	Kalvningar			Svåra	Döda
							Korr FV	200d	365d		
Far:	800015	- 0745	12	SIM - SIM - SIM - SIM		V		50	52	0	4
	SWE 120448			ZAMBIA							
Mor:	039075	- 0200	10	SIM - SIM - SIM - SIM	2016-08-03	D		7	7	0	0
	SWE 110197			O Kroni av Stenhammar			45	259	422		
FF:	800015	- 0743	03	SIM - SIM - SIM - SIM							
				ZUIDBERG							
FM:	800014	- 1968	05	SIM - SIM - SIM - SIM							
				GITTI							
MF:	051485	- 7268	08	SIM - SIM - SIM - SIM	P 2008-10-27	V					
	SWE 95649			MAVERICK AV BÄCKABY			46	365	648	103	
MM:	058926	- 4006	00	SIM - SIM - SIM - SIM	D						
	SWE 87842			KRONI AV ULTUNA			42	302	468		

KALVNINGAR

Kalven						Kalvens fader				Kalvens korr vikter					
Datum	Ft	Kön	Ind	Anv	H St	Ras	Stbnr/SEnr	Indnr	Namn	H St	T-tal	F-vikt	200dv	365dv	550dv
MOR															
121208	11	T	7193	1		SIM	SWE 2938	1034	STEINMARDER			D43	A 297	A 574	
140116	11	T	7228	1		SIM	SWE 96462	1003	ORIGO FS AV	P	T 105	D39		A 546	
141129	11	T	7254	1		SIM	SWE 96470	2366	OLVERT AV ES	B	T 112	D46			
160123	11	T	7286	1	S	SIM	SWE 95280	1541	LUDDE AV STE	B	T 112	D51	A 348	A 693	
170119	11	T	7311	1	B	SIM	SWE 120448	745	ZAMBIA			D49	A 321	A 582	
180303	11	T	7346	1		SIM	SWE 120448	745	ZAMBIA			D49	A 283	A 562	
190212	11	T	5156	1		SIM	SWE 120448	745	ZAMBIA			D48	A 391	A 680	
MORMOR															
020428	12	K	4059	1	P	SIM	SWE 90841	7349	BRIGARD AV H	P		D52	A 275	A 443	
030507	12	T	4588	1	H	SIM	SWE 90841	7349	BRIGARD AV H	P		D45	A 329	D 526	
040417	12	K	4118	1	D	SIM	SWE 91811	2083	DEXTER AV AB	S	T 104	D40	A 301	A 459	
050427	12	T	4656	1	P	SIM	SWE 92400	21		P		D50	D 398	A 672	
060505	12	K	4198	1	P	SIM	SWE 92400	21		P		D53	A 348		
070514	11	T	7035	1	P	SIM	SWE 92566	282	FURIREN AV D	P		D45	A 433		
080418	11	K	82	1		SIM	SWE 94348	2260	JAZZ AV DAVI	P	T 107	D47	A 350		
090416	11	T	7101	1		SIM	SWE 94950	444	KLABBE AV MA	P		D47	A 317		
101125	11	K	200	1		SIM	SWE 95649	7268	MAVERICK AV	P	T 103	D45	A 259	A 422	

K.nr: 20		51 Sunforest Ceeman av Övrabo			Född: 2019-01-01		Pris:			
T-tal	Tillväxt g/dag	Födelsevikt	200D	365D	Hornstatus	LINJÄR EXTERIÖR		POÅNG	OPTIMUM	
102	1695	46	367	648	PP					
Marmorering	Fettdjup	Muskeldjup	Klövstatus	Testikelmått	Korshöjd	Bogbredd	6	6,0		
1,9 (-0,5)	0,3 (-0,1)	6,7 (-0,7)	8 (X=9)	34	134	Bröstdjup	6	7,0		
						Överlinje	7	7,0		
						Korslutning	5	5,0		
						Korslängd	5	9,0		
						Korsbredd	6	8,0		
						Storlek	6,8	8,0		
						Harmoni	5	9,0		
						Rygbredd	6	9,0		
						Länbredd	7	9,0		
						Ryggmuskellängd	3	8,0		
						Lärbredd	7	8,0		
						Innerfår	6	8,0		
						Lärdjup	5	9,0		
						Lärfyllnad sidan	7	8,0		
						Hasvinkel	4	5,0		
						Kotvinkel	3	5,0		
						Ben bakifrån	6	8,0		
						Frambenställning	6	8,0		
						Skelettgrovlek	4	5,0		
						Rörelser	5	9,0		

51 Sunforest Ceeman av Övrabo

Tjurlinje: 231 Champs Bravo (Kanada)

Kolinje: 38 Mira (Österrike)

Fader: 231 Champs Bravo spermimport från Kanada efter Champs Romano undan kon Virginia Poll Barbi Sue.

Moder: 724 Mira av Hjärås ur 38 Miralinjen med bästa resultat 164 Rambo T-106, semintjuren 153 Perfekt T-110, 62 Jocke T-107, 115 Noscoe T-106 alla från Mannarp, 88 Ebbe av Torup T-108, 195 Gixon T-105 och 179 Fixon T-105 båda från Linghult samt 5414 Safir av Bosarp T-103.

Morfär: 6075 Rossi av Bråknaryd ur 102 Becasselinjen är en son till spermimporten från Kanada Saugeen Scorpion 31S. Rossis bästa resultat är 1036 Unic av Tyenslund T-112.

Mormorsfar: 1225 Royal av Katslösa

AVELSVÄRDE		0		10		20		SÄKERHET	
AIX	12								44%
MIX	104								29%
PIX	108								28%
FIX	109								69%
FödM	90								34%
FödD	95								72%
200M	107								35%
200D	102								60%
365D	107								65%
Ttot	105								59%
Klass	111								24%
Fettgr	103								25%
Slkrtv	104								30%
LkaM	102								28%
LkaD	109								69%

Idnr	Född	Ras	Hom	V/B/D	ET	Kalvningar	Kalvar	varav	Svåra	Döda
Stamboksnr/Gen.nr		Namn			Korr FV	200d	365d	T-tal	550d	
Far: 800015 - 0231 08		SIM - SIM - SIM - SIM			V		1333	1383	0	66
SWE 120135		CHAMPS BRAVO								
Mor: 039874 - 0724 17		SIM - SIM - SIM - SIM		2019-10-04	D		1	1	0	0
SWE 124975		A-Mira av Hjärås				50	254	509		
FF: 800015 - 0230 06		SIM - SIM - SIM - SIM								
SWE 124975		CHAMPS ROMANO								
FM: 800014 - 1301 06		SIM - SIM - SIM - SIM								
SWE 124975		VIRGINIA POLL BARBI SUE								
MF: 052753 - 6075 12		SIM - SIM - SIM - SIM		P	2012-12-12	V				
SWE 97139		ROSSI AV BRÅKNARYD				47	360	614		
MM: 039874 - 0609 14		SIM - SIM - SIM - SIM								
SWE 115690		T-Mira av Hjärås				52	467			

KALVNINGAR

Kalven						Kalvens fader				Kalvens korr vikter					
Datum	Ft	Kön	Ind	Anv	H St	Ras	Stbnr/SEnr	Indnr	Namn	H St	T-tal	F-vikt	200dv	365dv	550dv
MOR															
190101	11	T	51	1		SIM	SWE120135	231	CHAMPS BRAVO			D46	A 367	A 648	
MORMOR															
160303	11	K	692	1	P	SIM	SWE 97905	1011	Sixten av Ty			D46	A 336	A 480	
170202	11	K	724	1		SIM	SWE 97139	6075	ROSSI AV BRÅ	P		D50	A 254	A 509	

K.nr: 21		7459 Coffee av Flundrarp			Född: 2019-02-02		Pris:			
T-tal	Tillväxt g/dag	Födelsevikt	200D	365D	Hornstatus	LINJÄR EXTERIÖR		POÅNG	OPTIMUM	
102	1675	42	383	660	PP					
Marmorering	Fettdjup	Muskeldjup	Klövstatus	Testikelmått	Korshöjd	Bogbredd	6	6,0		
2,7 (+0,3)	0,4 (0,0)	7,7 (+0,3)	10	39	139	Bröstdjup	7	7,0		
						Överlinje	7	7,0		
						Korslutning	5	5,0		
						Korslängd	5	9,0		
						Korsbredd	7	8,0		
						Storlek	7,9	8,0		
						Harmoni	5	9,0		
						Rygbredd	6	9,0		
						Länbredd	6	9,0		
						Ryggmuskellängd	4	8,0		
						Lärbredd	6	8,0		
						Innerfår	6	8,0		
						Lärdjup	6	9,0		
						Lärfyllnad sidan	6	8,0		
						Hasvinkel	5	5,0		
						Kotvinkel	7	5,0		
						Ben bakifrån	6	8,0		
						Frambenställning	5	8,0		
						Skelettgrovlek	5	5,0		
						Rörelser	4	9,0		

AVELSVÄRDE		0 10 20 SÄKERHET			
AIX	10				49%
MIX	103				41%
PIX	106				49%
FIX	113				56%
FödM	90				50%
FödD	87				74%
200M	103				51%
200D	116				66%
365D	98				69%
Ttot	106				65%
Klass	110				46%
Fettgr	107				47%
Slkrtv	102				51%
LkaM	102				39%
LkaD	113				56%

7459 Coffee av Flundrarp

Tjurlinje: Richwood Bruno 809G (Kanada)

Kolinje: 47 Donau (Schweiz)

Fader: Semintjuren 7408 Testo av Flundrarp T-104 ur 200 Poupeelinjen är en son till 5260 Pesto av Gamlegården. Testos bästa resultat är 7447 Blitz av Flundrarp T-103.

Moder: 425 Donau av Flundrarp ur 47 Donaulinjen med bästa resultat 223 Olympus T-107, 7358 Nöjd T-106 och 7409 Tapio T-106 alla från Flundrarp samt 1107 Frans av Häkantorps T-105.

Morfär: Semintjuren 1081 Samson av Storegården T-107 ur 2010 Bienalinen är en son till 2509 Nelson av Åbuen T-111. Samsons bästa resultat är 1043 Vox av Tyenslund T-106

Mormorsfar: Omorga Volvo Spermaimport från England med Bästa resultat semintjuren 6684 Rustik av Bollerup T-110, 7187 Rambo av Ömaholm T-110, 1240 PV av Frönshult T-109 samt 538 Pinot av Sövdelunga T-108.

Idnr	Född	Ras	Hom	V/B/D	ET	Kalvningar	Kalvar	varav Svåra	Döda
Stamboksnr/Gen.nr		Namn			Korr FV	200d	365d	T-tal 550d	
Far: 099607 - 7408 14		SIM - SIM - SIM - SIM	A	2014-08-22	V		2389 2504	0 101	
SWE 97855		TESTO AV FLUNDRARP			41	383	670 104		
Mor: 099607 - 0425 16		SIM - SIM - SIM - SIM	P	2019-09-16	V		2 2	0 0	
SWE 120949		V.DONAU AV FLUNDRARP			46	296	573		
FF: 043548 - 5260 11		SIM - SIM - SIM - SIM	P	2011-08-01	V				
SWE 96946		Pesto av Gamlegården			48	401	605		
FM: 099607 - 0366 11		SIM - SIM - SIM - SIM	P	2014-08-22	D				
SWE 111519		P. POUPE AV FLUNDRARP			49	304	494		
MF: 069685 - 1081 13		SIM - SIM - SIM - SIM	A	2013-09-09	V				
SWE 97534		Samson av Storegården			40	371	675 107		
MM: 099607 - 0381 12		SIM - SIM - SIM - SIM		2018-08-03	V				
SWE 111523		R DONAU AV FLUNDRARP			51	315	527		

KALVNINGAR

Kalven						Kalvens fader				Kalvens korr vikter					
Datum	Ft	Kön	Ind	Anv	H St	Ras	Stbnr/SEnr	Indnr	Namn	H St	T-tal	F-vikt	200dv	365dv	550dv
MOR															
180124	11	K	447	1	P	SIM	SWE 97533	5116	Spartacus av	P	T 105	D48	A 314		
190202	11	T	7459	1	A	SIM	SWE 97855	7408	TESTO AV FLU	A	T 104	D42	A 383	A 660	
MORMOR															
140114	11	K	400	1	D	SIM	SWE 93501	235	HUGIN AV ESE	B	T 116	D47	A 326	A 560	
150123	11	T	7419	4	P	SIM	SWE 96946	5260	Pesto av Gam	P		D45	A 358	A 618	
160120	11	K	425	4	P	SIM	SWE 97534	1081	Samson av St	A	T 107	D46	A 296	A 573	
161226	11	K	433	1	P	SIM	SWE 97855	7408	TESTO AV FLU	A	T 104	D42	A 312	D 539	
180206	11	T	7447	1	B	SIM	SWE 97855	7408	TESTO AV FLU	A	T 104	D52	A 348	A 664	
190314	14	T		6		SIM	SWE 98560	2949	Valentin av	B	T 106				

ANGUS

K.nr: 22	360 Aberdeen av Bäck			Född: 2019-01-11		Pris:				
T-tal	Tillväxt g/dag	Födelsevikt	200D	365D	Hornstatus	LINJÄR EXTERIÖR		POÅNG	OPTIMUM	
109	1656	40	402	670	P					
Marmorering	Fettdjup	Muskeldjup	Klövstatus	Testikelmått	Korshöjd	Bogbredd	7	6,0		
4,4 (+0,7)	0,6 (+0,1)	6,2 (-0,1)	10	38	130	Bröstdjup	7	7,0		

360 Aberdeen av Bäck

Övrig info om tjuren hittar ni på Angus.se och på tilläggsblad vid auktionen.

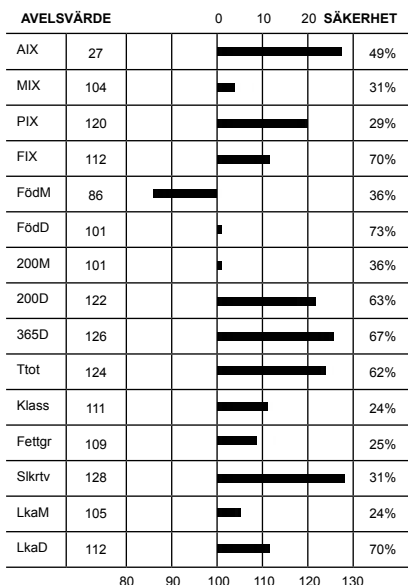

Överlinje	5	7,0	KROPP 86
Korslutning	5	5,0	
Korslängd	6	8,0	
Korsbredd	7	7,0	
Storlek	6,1	6,0	
Harmoni	7	9,0	MUSKLER 91
Rygbredd	6	8,0	
Länbredd	7	8,0	
Ryggmuskellängd	3	8,0	
Lärbredd	7	8,0	
Innerlår	7	8,0	BEN 80
Lärdjup	7	9,0	
Lärfyllnad sidan	6	8,0	
Hasvinkel	6	5,0	
Kotvinkel	4	5,0	
Ben bakifrån	6	8,0	
Frambenställning	7	8,0	
Skelettgrovlek	3	3,0	
Rörelser	6	9,0	

Idnr	Född	Ras	H	V/B	Kalvningar	Kalvar	varav	Svåra	Döda
Stamboksnr/Gen.nr		Namn			200d	365d	T-tal	550d	
Far: 035202 - 2973 15		ANG - ANG - ANG - ANG		18-03	2240	2302		0	88
SWE 68671		USAIN AV SJÖ			305	620	113		
Mor: 056796 - 0333 17		ANG - J... ANV... IIG		10-0		2	2	0	1
SWE 123125		ibbie av			35	290	476		
FF: 800015 - 406 0		ANG - ANG - IC - ANG		2015-10-08 V					
SWE 120184		USA V IRON MOUNTAIN 8066							
FM: 800014 - 06		ANG - ANG - ANG - ANG		V					
SWE 120183		HYALITE OF PEAK DOT 93							
MF: 031789 - 0139 14		ANG - AN - - AN - A		1-07-29 V					
SWE 67676		INS TIC			42	57	107		
MM: 056796 - 14		ANG - AN - AN - P		08-29	35	298	473	575	
SWE 6359		T... v Bäck							

KALVAR

Kalven						Kalvens fader				Kalvens korr vikter					
Datum	Ft	Kön	Ind	Anv	H St	Ras	Stbnr/SEnr	Indnr	Namn	H	T-tal	F-vikt	200dv	365dv	550dv
MOR															
190111	11	T	360	1		ANG	SWE 68671	2973	USAIN AV SJÖ	A	T 113	D40	A 402	A 670	
200110	12	K		6		ANG	SWE700139	2190	MILLAH MURRA						
MORMOR															
160110	11	T	312	1	A	ANG	SWE 64867	1099	PALMKVIST AV	P	T 112	D42	A 332	A 596	
170213	11	K	333	1	P	ANG	SWE 67676	139	HAGENS TIGER	A	T 107	D35	A 290	D 476	
180211	11	K	352	1		ANG	SWE120725	1310	NETHERTON AM			D35	A 297	D 502	
190206	11	T		6		ANG	SWE 68671	2973	USAIN AV SJÖ	A	T 113				
200111	11	K	377	1		ANG	SWE700140	2193	MILLAH MURRA			D40			

K.nr: 23	8084 Red Attack av Höganäs			Född: 2019-02-17		Pris:				
T-tal	Tillväxt g/dag	Födelsevikt	200D	365D	Hornstatus	LINJÄR EXTERIÖR	POÅNG	OPTIMUM		
111	1630	37	309	565	P					
Marmorering	Fettdjup	Muskeldjup	Klövstatus	Testikelmått	Korshöjd	Bogbredd	7	6,0		
2,8 (+0,2)	0,3 (-0,1)	6,0 (-0,1)	10	34	128	Bröstdjup	7	7,0		

8084 Red Attack av Höganäs

Övrig info om tjuren hittar ni på Angus.se och på tilläggsblad vid aktionen

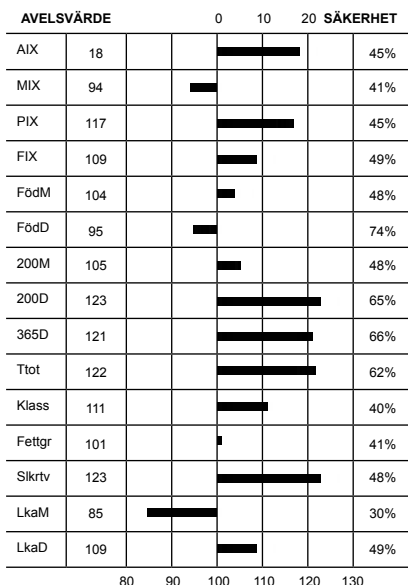

Överlinje	6	7,0	KROPP 86
Korslutning	6	5,0	
Korslängd	6	8,0	
Korsbredd	7	7,0	
Storlek	5,6	6,0	
Harmoni	7	9,0	MUSKLER 86
Rygbredd	6	8,0	
Ländbredd	7	8,0	
Ryggmuskellängd	2	8,0	
Lärbredd	7	8,0	
Innerlår	6	8,0	BEN 82
Lärdjup	5	9,0	
Lärfyllnad sidan	6	8,0	
Hasvinkel	4	5,0	
Kotvinkel	5	5,0	
Ben bakifrån	6	8,0	HELHET 85
Frambenställning	6	8,0	
Skelettgrovlek	3	3,0	
Rörelser	5	9,0	

Idnr	Född	Ras	H	T-tal	Kalvningar	Kalvar	varav	Svåra	Döda
Stamboksnr/Gen.nr		Namn			200d	365d	T-tal 550d		
Far: 301570 - 1402 14		ANG - ANG - ANG - ANG		2015-12-07 V	88	91	0	5	
SWE 68403		Red Toronto av Davidstorp			319	560			
Mor: 029061 - 1352 13		ANG - ANG - ANG - ANG		2010-03-09 V	6	6	0	0	
SWE 115339		Red Misericordia av Davidstorp			37	273			
FF: 039075 - 078 0		ANG - ANG - ANG - ANG		2014-12-15 V					
SWE 64737		RED OBAMA AV STENHAMMAR			30				
FM: 301570 - 10		ANG - ANG - ANG - ANG		2015-12-07 V		38			
SWE 116864		NELLIE AV DAVIDSTORP			36				
MF: 039075 - 3029 09		ANG - ANG - ANG - ANG		2010-03-09 V					
SWE 62922		RED NOMAD AV STENHAMMAR			41	54			
MM: 029061 - 10		ANG - ANG - ANG - ANG							
SWE 116864		RED NEXUS AV							
E: 029061 - 10		ANG - ANG - ANG - ANG							
SWE 116864		RED NEXUS AV							

KALVAR

Kalven						Kalvens fader				Kalvens korr vikter					
Datum	Ft	Kön	Ind	Anv	H St	Ras	Stbnr/SEnr	Indnr	Namn	H St	T-tal	F-vikt	200dv	365dv	550dv
MOR						OKÄND									
150220	11	T	201	1	P							D37	A 242		
160228	11	K	4967	1		ANG	SWE 66761	1326	Red Sandstor			D44	A 242	D 405	
170306	11	T	7961	1		ANG	SWE 68757	1501	Red Ufo av S		T 111	D39	A 273		
180223	11	K	5074	1		ANG	SWE 68403	1402	Red Toronto			D36			
190217	11	T	8084	1		ANG	SWE 68403	1402	Red Toronto			D37	A 309	A 565	
200116	11	T	8145	1		ANG	SWE 71117	7957	RED YOUNG AV	P	T 104	D39			
MORMOR															
120506	11	K	1254	1		ANG	SWE 62990	7574	RED NEXUS AV			D41	A 200		
130507	11	K	1352	1		ANG	SWE 62922	3029	RED NOMAD AV			D37	A 273		

K.nr: 24		3005 Anskar av Davidsta			Född: 2019-01-07		Pris:			
T-tal	Tillväxt g/dag	Födelsevikt	200D	365D	Hornstatus	LINJÄR EXTERIÖR		POÅNG	OPTIMUM	
109	1734	37	322	602	P					
Marmorering	Fettdjup	Muskeldjup	Klövstatus	Testikelmått	Korshöjd	Bogbredd	7	6,0		
4,3 (+0,6)	0,7 (+0,2)	6,7 (+0,4)	10	37	132	Bröstdjup	7	7,0		
						Överlinje	4	7,0		
						Korslutning	5	5,0		
						Korslängd	6	8,0		
						Korsbredd	6	7,0		
						Storlek	6,5	6,0		
						Harmoni	5	9,0		
						Rygbredd	6	8,0		
						Ländbredd	6	8,0		
						Ryggmuskellängd	4	8,0		
						Lärbredd	6	8,0		
						Innerlår	6	8,0		
						Lärdjup	6	9,0		
						Lärfyllnad sidan	6	8,0		
						Hasvinkel	4	5,0		
						Kotvinkel	6	5,0		
						Ben bakifrån	5	8,0		
						Frambenställning	4	8,0		
						Skelettgrovlek	3	3,0		
						Rörelser	6	9,0		

AVELSVÄRDE		0		10		20		SÄKERHET	
AIX	29								41%
MIX	104								34%
PIX	125								34%
FIX	110								50%
FödM	98								39%
FödD	97								72%
200M	104								39%
200D	125								61%
365D	134								65%
Ttot	130								60%
Klass	119								29%
Fettgr	106								30%
Slkrtv	131								37%
LkaM	102								26%
LkaD	110								50%

3005 Anskar av Davidsta

Övrig info om tjuren hittar ni på Angus.se och på tilläggsblad vid auktionen.

Idnr	Född	Ras	Hom	V/B/D	ET	Kalvningar	Kalvar	varav	Svåra	Döda
Stamboksnr/Gen.nr		Namn			Korr FV	200d	365d	T-tal	550d	
Far: 800015 - 0098 06		ANG - ANG - ANG - ANG			2013-01-17 V		19	19	0	0
SWE 120123		BOYD NEXT DAY 6010								
Mor: 011066 - 0832 14		ANG - ANG - ANG - ANG			2019-09-13 D		5	5	0	0
SWE 115590		EMMA av NYNÄS			37	247	430			
FF: 800015 - 0100 70		ANG - ANG - ANG - ANG								
		BOYD NEW DAY 8005								
FM: 800014 - 1153 70		ANG - ANG - ANG - ANG								
		BOYD HEIRESS 3036								
MF: 060550 - 1134 12		ANG - ANG - ANG - ANG	P		2012-08-07 V					
SWE 65775		Royal av Sjövängen			41	355	637	112		
MM: 011066 - 0795 12		ANG - ANG - ANG - ANG								
SWE 115589		EMMA AV NYNÄS			40	274	475			

KALVNINGAR

Kalven						Kalvens fader				Kalvens korr vikter					
Datum	Ft	Kön	Ind	Anv	H St	Ras	Stbnr/SEnr	Indnr	Namn	H St	T-tal	F-vikt	200dv	365dv	550dv
MOR															
160201	11	K	1063	1		ANG	SWE 66941	804	Superb Av Kj			D42	A 261	A 437	
170126	11	K	1114	1		ANG	SWE 120725	1310	NETHERTON AM			D38	A 290	A 447	
180213	11	T	2970	1		ANG	SWE 69661	877	Vulkan av Kj			D40	A 277	A 433	
190107	11	T	3005	1		ANG	SWE 120123	98	BOYD NEXT DA			D37	A 322	A 602	
200223	12	K	1285	1		ANG	SWE 72174	2883	Young Av Dav			D46			
MORMOR															
140227	11	K	832	1		ANG	SWE 65775	1134	Royal av Sjö	P	T 112	D37	A 247	A 430	
150301	11	K	856	1		ANG	SWE 65775	1134	Royal av Sjö	P	T 112	D40	A 241	A 406	
160204	11	T	170	1		ANG	SWE 65775	1134	Royal av Sjö	P	T 112	D35	A 286	A 578	
170124	11	T	196	1		ANG	SWE 69055	135	TEXMAN AV NY			D42	A 291	A 539	
180122	11	K	907	1		ANG	SWE 69055	135	TEXMAN AV NY			D36			
190129	11	T	241	1		ANG	SWE 67724	2	TURMINAROR a		T 107	D44	A 304	D 605	
200116	11	K	951	1		ANG	SWE 67724	2	TURMINAROR a		T 107	D36			

K.nr: 25		8070 Red Ace av Höganäs			Född: 2019-01-13		Pris:			
T-tal	Tillväxt g/dag	Födelsevikt	200D	365D	Hornstatus	LINJÄR EXTERIÖR		POÅNG	OPTIMUM	
103	1526	38	350	606	P					
Marmorering	Fettdjup	Muskeldjup	Klövstatus	Testikelmått	Korshöjd	Bogbredd	7	6,0		
3,7 (+0,1)	0,5 (0,0)	6,6 (+0,4)	10	37	131	Bröstdjup	7	7,0		
8070 Red Ace av Höganäs Övrig info om tjuren hittar ni på Angus.se och på tilläggsblad vid aktionen.						Överlinje	5	7,0	KROPP 86	HELHET 85
						Korslutning	5	5,0		
Korslängd	6	8,0								
Korsbredd	7	7,0								
Storlek	6,4	6,0								
Harmoni	7	9,0				Rygbredd	6	8,0	MUSKLER 86	
FödM	96					Länbredd	6	8,0		
FödD	100					Ryggmuskellängd	3	8,0		
200M	101					Lärbredd	7	8,0		
200D	129					Innerlår	7	8,0		
365D	129					Lärdjup	5	9,0	BEN 81	
Ttot	129					Lärfyllnad sidan	6	8,0		
Klass	121					Hasvinkel	5	5,0		
Fettgr	104					Kotvinkel	5	5,0		
Slkrtv	128					Ben bakifrån	6	8,0		
LkaM	103					Frambenställning	5	8,0		
LkaD	105					Skelettgrovlek	3	3,0		
						Rörelser	5	9,0		

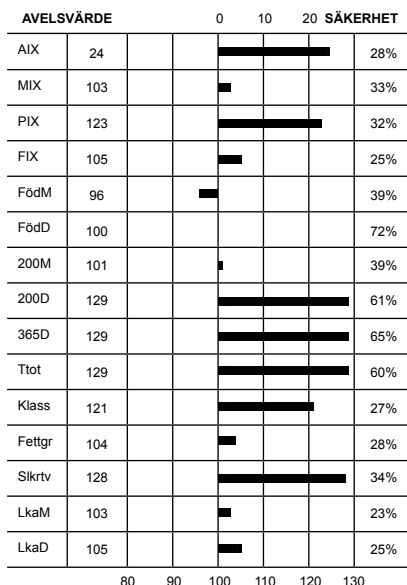

Idnr	Född	Ras	Hom	V/B/D	ET	Kalvningar	Kalvar	varav	Svåra	Döda
Stamboksnr/Gen.nr		Namn			Korr FV	200d	365d	T-tal	550d	
Far: 800015	- 1692	07	ANG - ANG - ANG - ANG		2017-03-09 V		28	28	0	1
SWE 120877			LANIGAN RED DEEP CANYON							
Mor: 091436	- 4768	12	ANG - ANG - ANG - ANG		2016-12-29 D		6	7	0	2
SWE 119225			Red Miss Freya av Höganäs			32	252	388		
FF: 800012	- 5495	02	ANG - ANG - ANG - ANG							
			RED LCHMN GRAND CANYON 1244G							
FM: 800014	- 3190	97	ANG - ANG - ANG - ANG							
			RED BAR MM ANNIE 51R							
MF: 029061	- 0936	09	ANG - ANG - ANG - ANG	P	2010-05-28 V					
SWE 63649			RED NEBULOSA AV STEHAG			41	295	524		
MM: 029061	- 0827	08	ANG - ANG - ANG - ANG							
SWE 104465			RED MISS FREYA AV STEHAG			35	270	450		

KALVNINGAR

Kalven						Kalvens fader				Kalvens korr vikter					
Datum	Ft	Kön	Ind	Anv	H St	Ras	Stbnr/SEnr	Indnr	Namn	H St	T-tal	F-vikt	200dv	365dv	550dv
MOR															
140428	11	K	4885	1		ANG SWE 63715	5022		FRISKATORPET			D33	A 239	A 382	
150408	11	K	4926	1		ANG SWE 64970	6005		RED PLUTO TH	P		D35	A 273	A 422	
160412	11	T	7916	1		ANG SWE 66761	1326		Red Sandstor			D42	A 325	D 635	
170305	11	T	7957	1	P	ANG SWE 63715	5022		FRISKATORPET			D38	A 309	A 529	
180120	11	K		6		ANG SWE 68403	1402		Red Toronto						
180120	11	K		6		ANG SWE 68403	1402		Red Toronto						
190113	11	T	8070	1		ANG SWE 120877	1692		LANIGAN RED			D38	A 350	A 606	
MORMOR															
100502	11	K	4694	1		ANG SWE 56166	317		HARALD AV KR		T 110	D33	A 212	A 373	
110324	11	T	7674	1		ANG SWE 61691	3009		RED LADYSLAW	P		D41	A 241	A 477	
120313	11	K	4768	1		ANG SWE 63649	936		RED NEBULOSA	P		D32	A 252	A 388	
130222	11	K	4795	1		ANG SWE 63760	6001		RED ORKAN AV	P		D38	A 257	A 402	
130222	11	K	4796	1		ANG SWE 63760	6001		RED ORKAN AV	P		D34	A 188	A 309	
140109	11	K	4841	1		ANG SWE 63715	5022		FRISKATORPET			D40	D 202		
141222	11	T	7823	1		ANG SWE 64970	6005		RED PLUTO TH	P		D42	A 328	D 507	
160212	11	T	7892	1		ANG SWE 64970	6005		RED PLUTO TH	P		D44	A 212		
170111	11	K	5005	1		ANG SWE 63715	5022		FRISKATORPET			D44	A 194		

K.nr: 26		3018 Ambjörn av Davidsta			Född: 2019-01-19		Pris:			
T-tal	Tillväxt g/dag	Födelsevikt	200D	365D	Hornstatus	LINJÄR EXTERIÖR		POÅNG	OPTIMUM	
100	1500	34	304	545	P					
Marmorering	Fettdjup	Muskeldjup	Klövstatus	Testikelmått	Korshöjd	Bogbredd	6	6,0		
4,6 (+0,9)	0,5 (0,0)	6,5 (+0,2)	10	35	122	Bröstdjup	7	7,0		
						Överlinje	5	7,0		
						Korslutning	5	5,0		
						Korslängd	7	8,0		
						Korsbredd	6	7,0		
						Storlek	4,7	6,0		
						Harmoni	4	9,0		
						Rygbredd	5	8,0		
						Ländbredd	6	8,0		
						Ryggmuskellängd	2	8,0		
						Lärbredd	6	8,0		
						Innerfår	6	8,0		
						Lärdjup	5	9,0		
						Lärfyllnad sidan	6	8,0		
						Hasvinkel	6	5,0		
						Kotvinkel	4	5,0		
						Ben bakifrån	6	8,0		
						Frambenställning	7	8,0		
						Skelettgrovlek	3	3,0		
						Rörelser	6	9,0		

AVELSVÄRDE		0		10		20		SÄKERHET	
AIX	21								41%
MIX	104								36%
PIX	113								32%
FIX	113								52%
FödM	94								43%
FödD	94								74%
200M	99								42%
200D	112								64%
365D	115								68%
Ttot	114								63%
Klass	106								27%
Fettgr	95								28%
Slkrtv	118								34%
LkaM	107								25%
LkaD	113								52%

2018 Ambjörn av Davidsta

Övrig info om tjuren hittar ni på Angus.se och på tilläggsblad vid auktionen.

Idnr	Född	Ras	Hom	V/B/D	ET	Kalvningar	Kalvar	varav	Svåra	Döda
Stamboksnr/Gen.nr		Namn			Korr FV	200d	365d	T-tal	550d	
Far: 035202 - 2973	15	ANG - ANG - ANG - ANG	A	2018-03-19	V		2241	2303	0	88
SWE 68671		USAIN AV SJÖVÄNGEN			40	305	620	113		
Mor: 020373 - 0914	13	ANG - ANG - ANG - ANG		2019-09-13	D		6	6	0	0
SWE 117728		BENTE AV DAVIDSTA			40	250	433			
FF: 800015 - 0406	08	ANG - ANG - ANG - ANG		2015-10-08	V					
SWE 120184		S A V IRON MOUNTAIN 8066								
FM: 800014 - 1511	06	ANG - ANG - ANG - ANG			V					
SWE 120183		HYALITE OF PEAK DOT 831S								
MF: 060550 - 1118	11	ANG - ANG - ANG - ANG		2011-08-01	V					
SWE 64871		Palmlund av Sjövängen			43	325	576	103		
MM: 020373 - 0712	09	ANG - ANG - ANG - ANG	P		40	234	348			
SWE 109361		BENTE AV DAVIDSTA								

KALVNINGAR

Kalven						Kalvens fader				Kalvens korr vikter					
Datum	Ft	Kön	Ind	Anv	H St	Ras	Stbnr/SEnr	Indnr	Namn	H St	T-tal	F-vikt	200dv	365dv	550dv
MOR															
150207	11	K	1019	1		ANG SWE 66941	804	804	Superb Av Ki			D38	A 287	A 418	
160207	11	K	1069	1		ANG SWE 66941	804	804	Superb Av Ki			D38	A 292	A 474	
170113	11	T	2884	1		ANG SWE 53758	36	36	FIGARO AV RY	P	T 106	D35	A 270	A 484	
180114	11	T	2946	1		ANG SWE 120725	1310	1310	NETHERTON AM			D42	A 287	A 483	
190119	11	T	3018	1		ANG SWE 68671	2973	2973	USAIN AV SJÖ	A	T 113	D34	A 304	A 545	
200212	11	T	3098	1		ANG SWE 69661	877	877	Vulkan av Ki			D43			
MORMOR															
110201	11	K	805	1		ANG SWE 59605	1151	1151	KEBAB AV DAV	A	T 105	D39	A 246	A 376	
120125	11	T	2599	1	P	ANG SWE 59605	1151	1151	KEBAB AV DAV	A	T 105	D46	A 300	A 533	
130225	11	K	914	1		ANG SWE 64871	1118	1118	Palmlund av		T 103	D40	A 250	A 433	
140119	13	K		6		ANG SWE 61777	994	994	MALT AV SJÖV	P	T 108				
150203	11	T	2782	1		ANG SWE 64867	1099	1099	PALMKVIST AV	P	T 112	D45	A 313	A 503	
160226	11	T	2853	1		ANG SWE 65775	1134	1134	Royal av Sjö	P	T 112	D40	A 263	A 535	
170215	11	T	2902	2		ANG SWE 65775	1134	1134	Royal av Sjö	P	T 112	D41	A 275	A 453	
180227	11	K	1183	1		ANG SWE 69661	877	877	Vulkan av Ki			D40	A 251		

K.nr: 27		3407 Red Agent av Stenhammar			Född: 2019-02-04		Pris:			
T-tal	Tillväxt g/dag	Födelsevikt	200D	365D	Hornstatus	LINJÄR EXTERIÖR		POÅNG	OPTIMUM	
99	1448	36	327	554	P					
Marmorering	Fettdjup	Muskeldjup	Klövstatus	Testikelmått	Korshöjd	Bogbredd	5	6,0		
2,8 (-0,9)	0,5 (0,0)	6,4 (+0,1)	10	34	123	Bröstdjup	6	7,0		
3407 Red Agent av Stenhammar Övrig info om tjuren hittar ni på Angus.se och på tilläggsblad vid aktionen.						Överlinje	6	7,0	KROPP 87	HELHET 84
						Korslutning	5	5,0		
Korslängd	6	8,0								
Korsbredd	6	7,0								
Storlek	5,1	6,0								
Harmoni	6	9,0				Rygbredd	6	8,0	MUSKLER 85	
FödM	90					Länbredd	7	8,0		
FödD	83					Ryggmuskellängd	2	8,0		
200M	101					Lärbredd	6	8,0		
200D	116					Innerlär	6	8,0		
365D	108					Lärdjup	5	9,0	BEN 80	
Ttot	112					Lärfyllnad sidan	6	8,0		
Klass	109					Hasvinkel	5	5,0		
Fettgr	104					Kotvinkel	5	5,0		
Slkrtv	116					Ben bakifrån	5	8,0		
LkaM	117					Frambenställning	6	8,0		
LkaD	125					Skelettgrovlek	3	3,0		
						Rörelser	5	9,0		

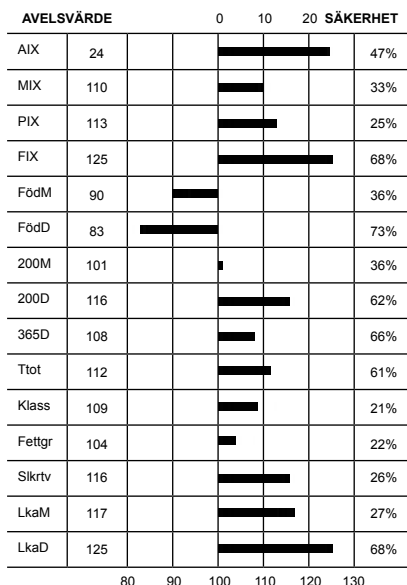

Idnr	Född	Ras	Hom	V/B/D	ET	Kalvningar	Kalvar	varav	Svåra	Döda
Stamboksnr/Gen.nr		Namn			Korr FV	200d	365d	T-tal	550d	
Far: 059063 - 6739	16	ANG - ANG - ANG - ANG	P	2016-08-29	V		46	48	0	3
SWE 69996		RED VIKING AV BOLLERUP			34	295	552	100		
Mor: 039075 - 3345	17	ANG - ANG - ANG - ANG		2019-09-13	D		1	1	0	0
SWE 125363		Red Kirsten av Stenhammar			39	275	511			
FF: 059063 - 6712	14	ANG - ANG - ANG - ANG		2014-07-03	V					
SWE 68434		Red Taurin av Bollerup			34	300				
FM: 065517 - 5538	12	ANG - ANG - ANG - ANG		2016-08-29	V					
SWE 111073		FRISKATORPET AB RED BENTE			40	330	453			
MF: 048281 - 1208	12	ANG - ANG - ANG - ANG		2013-08-06	V					
SWE 65925		RED ROCKY AV BAGGBÖLE			38	341	600			
MM: 039075 - 3018	08	ANG - ANG - ANG - ANG			44	408				
SWE 108461		M KIRSTEN AV STENHAMMAR								

KALVNINGAR

Kalven						Kalvens fader				Kalvens korr vikter					
Datum	Ft	Kön	Ind	Anv	H St	Ras	Stbnr/SEnr	Indnr	Namn	H St	T-tal	F-vikt	200dv	365dv	550dv
MOR															
190204	11	T	3407	1		ANG	SWE 69996	6739	RED VIKING A	P	T 100	D36	A 327	A 554	
MORMOR															
110416	11	K	3109	1		ANG	SWE 59690	3784	FRISKATORPET			D45	A 339		
120316	11	T	3132	1		ANG	SWE 59690	3784	FRISKATORPET			D44	A 309		
130324	11	T	3175	1		ANG	SWE 62923	3030	RED NEMO AV			D44	A 282		
141119	11	T	3234	1		ANG	SWE 65925	1208	RED ROCKY AV			D45	A 270	A 531	
160109	11	K	3283	1		ANG	SWE 59605	1151	KEBAB AV DAV	A	T 105	D43	A 290		
170303	11	K	3345	1		ANG	SWE 65925	1208	RED ROCKY AV			D39	A 275	A 511	

K.nr: 28		6090 Red Agent av Fogdegården			Född: 2019-02-16		Pris:			
T-tal	Tillväxt g/dag	Födelsevikt	200D	365D	Hornstatus	LINJÄR EXTERIÖR		POÅNG	OPTIMUM	
105	1422	37	325	565	P					
Marmorering	Fettdjup	Muskeldjup	Klövstatus	Testikelmått	Korshöjd	Bogbredd	7	6,0		
3,4 (+0,8)	0,6 (+0,2)	6,3 (+0,2)	10	38	129	Bröstdjup	6	7,0		
6090 Red Agent av Fogdegården Övrig info om tjuren hittar ni på Angus.se och på tilläggsblad vid aktionen.						Överlinje	5	7,0	KROPP 84	HELHET 79
						Korslutning	5	5,0		
Korslängd	6	8,0								
Korsbredd	7	7,0								
Storlek	5,8	6,0								
Harmoni	6	9,0				Rygbredd	5	8,0	MUSKLER 80	HELHET 79
FödM	77	40%								
FödD	91	73%								
200M	102	42%								
200D	110	62%								
365D	110	67%								
Ttot	110	61%								
Klass	115	22%								
Fettgr	107	23%								
Slkrvt	109	30%								
LkaM	79	31%								
LkaD	115	51%								
						Lärfyllnad sidan	6	8,0	BEN 72	
						Hasvinkel	4	5,0		
						Kotvinkel	5	5,0		
						Ben bakifrån	4	8,0		
						Frambenställning	5	8,0		
						Skelettgrovlek	3	3,0		
						Rörelser	5	9,0		

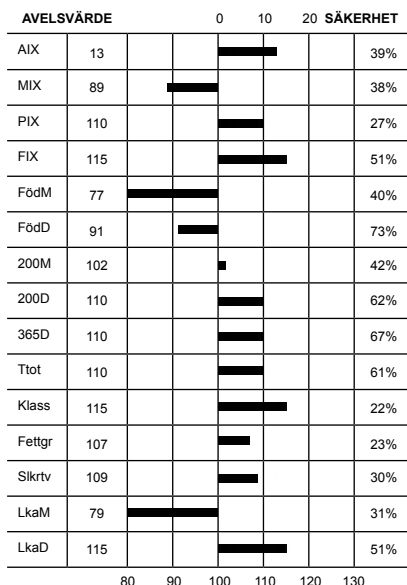

Idnr	Född	Ras	Hom	V/B/D	ET	Kalvningar	Kalvar	varav	Svåra	Döda
Stamboksnr/Gen.nr		Namn			Korr FV	200d	365d	T-tal	550d	
Far: 800015 - 1087 12		ANG - ANG - ANG - ANG			V		50	52	0	1
SWE 120613		RED SIX MILE GRAND 130Z								
Mor: 083811 - 5047 16		ANG - ANG - ANG - ANG	P	2019-09-16	V		2	2	0	0
SWE 119682		Red Ginger av Fogdegården			32	262	409			
FF: 800015 - 1086 08		ANG - ANG - ANG - ANG			V					
SWE 700035		RED VGW GAME PLAN 816								
FM: 800014 - 2395 70		ANG - ANG - ANG - ANG								
		RED SIX MILE REBECCA 216 X								
MF: 083811 - 6027 13		ANG - ANG - ANG - ANG	P	2013-05-08	V					
SWE 66633		Red Sir Mulbery av Fogdegården			29	250	481			
MM: 083811 - 5017 13		ANG - ANG - ANG - ANG	P	2013-05-08	V					
SWE 113279		Red Ginger av Fogdegården ET			26	229				

KALVNINGAR

Kalven						Kalvens fader						Kalvens korr vikter			
Datum	Ft	Kön	Ind	Anv	H	Ras	Stbnr/SEnr	Indnr	Namn	H	T-tal	F-vikt	200dv	365dv	550dv
D	M				St					St					
MOR															
180214	11	K	5071	1	P	ANG	SWE 70220	236	Red Viktor a			D33	A 274	A 444	
190216	11	T	6090	1		ANG	SWE 120613	1087	RED SIX MILE			D37	A 325	A 565	
MORMOR															
160225	11	K	5047	1	P	ANG	SWE 66633	6027	Red Sir Mulb	P		D32	A 262	A 409	

K.nr: 29		244 Alaska av Nynäs			Född: 2019-02-06		Pris:			
T-tal	Tillväxt g/dag	Födelsevikt	200D	365D	Hornstatus	LINJÄR EXTERIÖR		POÅNG	OPTIMUM	
101	1532	41	321	574	P					
Marmorering	Fettdjup	Muskeldjup	Klövstatus	Testikelmått	Korshöjd	Bogbredd	6	6,0		
2,9 (-0,8)	0,4 (-0,1)	5,6 (-0,7)	10	41	128	Bröstdjup	7	7,0		
						Överlinje	4	7,0		
						Korslutning	4	5,0		
						Korslängd	6	8,0		
						Korsbredd	7	7,0		
						Storlek	6,1	6,0		
						Harmoni	5	9,0		
						Rygbredd	5	8,0		
						Länbredd	6	8,0		
						Ryggmuskellängd	2	8,0		
						Lärbredd	6	8,0		
						Innerlår	5	8,0		
						Lärdjup	5	9,0		
						Lärfyllnad sidan	5	8,0		
						Hasvinkel	4	5,0		
						Kotvinkel	5	5,0		
						Ben bakifrån	5	8,0		
						Frambenställning	6	8,0		
						Skelettgrovlek	3	3,0		
						Rörelser	6	9,0		

AVELSVÄRDE		0		10		20		SÄKERHET	
AIX	22								38%
MIX	110								43%
PIX	116								31%
FIX	106								45%
FödM	101								49%
FödD	104								74%
200M	109								50%
200D	116								65%
365D	118								69%
Ttot	117								64%
Klass	110								26%
Fettgr	107								27%
Slkrtv	122								32%
LkaM	107								30%
LkaD	106								45%

244 Alaska av Nynäs

Övrig info om tjuren hittar ni på Angus.se och på tilläggsblad vid aktionen.

Idnr	Född	Ras	Hom	V/B/D	ET	Kalvningar	Kalvar	varav	Svåra	Döda
Stamboksnr/Gen.nr		Namn			Korr FV	200d	365d	T-tal	550d	
Far: 065517 - 0002	14	ANG - ANG - ANG - ANG			2014-08-22 V		98	100		0 0
SWE 67724		TURMINAROR av Friskatorpet				39	338	603	107	
Mor: 011066 - 0860	15	ANG - ANG - ANG - ANG			2019-09-13 D		4	4		0 0
SWE 121007		EMMA AV NYNÄS				37	254	440		
FF: 800010 - 0028	08	ANG - ANG - ANG - ANG			2009-09-08 V					
SWE 2829		HF EL TIGRE 28U								
FM: 065517 - 4103	07	ANG - ANG - ANG - ANG			2013-08-16 D					
SWE 106937		FRISKATORPET ERYTREA				43	328	393	544	
MF: 060550 - 1134	12	ANG - ANG - ANG - ANG	P		2012-08-07 V					
SWE 65775		Royal av Sjövängen				41	355	637	112	
MM: 011066 - 0772	09	ANG - ANG - ANG - ANG	P							
SWE 106660		EMMA AV NYNÄS				36	266	440		

KALVNINGAR

Kalven						Kalvens fader				Kalvens korr vikter					
Datum	Ft	Kön	Ind	Anv	H	Ras	Stbnr/SEnr	Indnr	Namn	H	T-tal	F-vikt	200dv	365dv	550dv
	D	M			St					St					
MOR															
170318	11	K	897	1		ANG SWE 65964	753		RENEGADE av			D31	A 220	A 369	
180127	11	K	910	1		ANG SWE 69055	135		TEXMAN AV NY			D37	A 262	A 444	
190206	11	T	244	1		ANG SWE 67724	2		TURMINAROR a		T 107	D41	A 321	A 574	
200120	11	T	258	1		ANG SWE 67724	2		TURMINAROR a		T 107	D37			
MORMOR															
110305	11	K	788	1		ANG SWE 62816	96		NEW GRADE AV	P	T 106	D34	A 270	A 438	
120315	11	T	121	1		ANG SWE 63801	91		NEW DATELIN	P		D42	A 273	A 551	
130309	11	K	816	1		ANG SWE 63801	91		NEW DATELIN	P		D36			
140203	11	K	829	1		ANG SWE 63801	91		NEW DATELIN	P		D37	A 240	A 426	
150329	11	K	860	1		ANG SWE 65775	1134		Royal av Sjö	P	T 112	D37	A 254	A 440	
160214	11	K	878	1		ANG SWE 69055	135		TEXMAN AV NY			D39			

K.nr: 30		5088 Red Alfred av Knutsta			Född: 2019-01-18		Pris:			
T-tal	Tillväxt g/dag	Födelsevikt	200D	365D	Hornstatus	LINJÄR EXTERIÖR		POÅNG	OPTIMUM	
100	1545	38	272	518	P					
Marmorering	Fettdjup	Muskeldjup	Klövstatus	Testikelmått	Korshöjd	Bogbredd	5	6,0		
3,1 (-0,6)	0,3 (-0,2)	5,8 (-0,5)	10	35	125	Bröstdjup	5	7,0		
						Överlinje	7	7,0		
						Korslutning	5	5,0		
						Korslängd	6	8,0		
						Korsbredd	5	7,0		
						Storlek	5,2	6,0		
						Harmoni	5	9,0		
						Rygbredd	5	8,0		
						Länbredd	6	8,0		
						Ryggmuskellängd	2	8,0		
						Lärbredd	5	8,0		
						Innerfår	6	8,0		
						Lärdjup	5	9,0		
						Lärfyllnad sidan	4	8,0		
						Hasvinkel	5	5,0		
						Kotvinkel	5	5,0		
						Ben bakifrån	4	8,0		
						Frambenställning	6	8,0		
						Skelettgrovlek	2	3,0		
						Rörelser	5	9,0		

AVELSVÄRDE		0		10		20		SÄKERHET	
AIX	21								35%
MIX	102								35%
PIX	114								26%
FIX	113								45%
FödM	105								41%
FödD	86								72%
200M	105								40%
200D	109								60%
365D	117								64%
Ttot	113								59%
Klass	114								16%
Fettgr	97								16%
Slkrtv	116								30%
LkaM	97								26%
LkaD	113								45%

5088 Red Alfred av Knutsta

Övrig info om tjuren hittar ni på Angus.se och på tilläggsblad vid auktionen.

Idnr	Född	Ras	Hom	V/B/D	ET	Kalvningar	Kalvar	varav	Svåra	Döda
Stamboksnr/Gen.nr		Namn			Korr FV	200d	365d	T-tal	550d	
Far: 800015 - 1662 14		ANG - ANG - ANG - ANG			V		50	51	0	1
SWE 120857		TOBAK K								
Mor: 301570 - 0928 14		ANG - ANG - ANG - ANG		2019-09-16	V		5	5	0	0
SWE 117161		RED BENTE AV FRISKATORPET			39	226	363			
FF: 800015 - 1661 11		ANG - ANG - ANG - ANG								
		RED LAZY MC TROOPER 21Y								
FM: 800014 - 2634 07		ANG - ANG - ANG - ANG			V					
SWE 120704		RED YY PATTY 701T								
MF: 039075 - 3009 07		ANG - ANG - ANG - ANG		P	2007-11-06	V				
SWE 61691		RED LADYSLAW AV STENHAMMAR			40	334	617			
MM: 065517 - 4740 09		ANG - ANG - ANG - ANG		2013-01-15	V					
SWE 105615		FRISKATORPET RED BENTE			43	321		591		

KALVNINGAR

Kalven						Kalvens fader				Kalvens korr vikter					
Datum	Ft	Kön	Ind	Anv	H	Ras	Stbnr/SEnr	Indnr	Namn	H	T-tal	F-vikt	200dv	365dv	550dv
D	M				St					St					
MOR															
160328	11	K	5011	1		ANG	SWE 69935	1365	Red Soft av			D39	A 281	A 411	
170326	11	T	5032	1		ANG	SWE 66633	6027	Red Sir Mulb	P		D39	A 313	A 480	
180223	11	K	5059	1		ANG	SWE 120877	1692	LANIGAN RED			D40	A 258		A 494
190118	11	T	5088	1		ANG	SWE 120857	1662	TOBAK K			D38	A 272	A 518	
200127	11	T	5139	1		ANG	SWE 71236	3020	RED ADDE AV	P	T 111	D45			
MORMOR															
110414	13			6		ANG	SWE 59318	549	RED KING AV	P					
120315	11	T	5543	1		ANG	SWE 63881	7630	RED OZZO AV	P	T 106	D42	A 359		
130304	1	K	695	1	P	ANG	SWE 63881	7630	RED OZZO AV	P	T 106	D38	A 269	A 400	
140421	11	K	928	1		ANG	SWE 61691	3009	RED LADYSLAW	P		D39	A 226	A 363	
150407	11	K	982	1		ANG	SWE 59605	1151	KEBAB AV DAV	A	T 105	D47	A 274	A 432	

K.nr: 31		1533 Red A-Team av Emitslöf			Född: 2019-03-06		Pris:			
T-tal	Tillväxt g/dag	Födelsevikt	200D	365D	Hornstatus	LINJÄR EXTERIÖR		POÄNG	OPTIMUM	
103	1403	44	322	541	P					
Marmorering	Fettdjup	Muskeldjup	Klövstatus	Testikelmått	Korshöjd	Bogbredd	7	6,0		
2,7 (+0,1)	0,4 (0,0)	6,6 (+0,5)	10	42	130	Bröstdjup	5	7,0		
						Överlinje	6	7,0		
						Korslutning	5	5,0		
						Korslängd	5	8,0		
						Korsbredd	6	7,0		
						Storlek	6,2	6,0		
						Harmoni	5	9,0		
						Rygbredd	4	8,0		
						Ländbredd	6	8,0		
						Ryggmuskellängd	3	8,0		
						Lärbredd	5	8,0		
						Innerlår	6	8,0		
						Lärdjup	5	9,0		
						Lärfyllnad sidan	5	8,0		
						Hasvinkel	6	5,0		
						Kotvinkel	5	5,0		
						Ben bakifrån	5	8,0		
						Frambenställning	5	8,0		
						Skelettgrovlek	3	3,0		
						Rörelser	6	9,0		

AVELSVÄRDE		0		10		20		SÄKERHET	
AIX	13								40%
MIX	113								36%
PIX	109								38%
FIX	100								45%
FödM	100								40%
FödD	104								73%
200M	106								41%
200D	107								63%
365D	111								67%
Ttot	109								62%
Klass	108								33%
Fettgr	100								34%
Slkrtv	111								41%
LkaM	117								28%
LkaD	100								45%

1533 Red A-Team av Emitslöf

Övrig info om tjuren hittar ni på Angus.se och på tilläggsblad vid auktionen.

Idnr	Född	Ras	Hom	V/B/D	ET	Kalvningar	Kalvar	varav	Svåra	Döda
Stamboksnr/Gen.nr		Namn			Korr FV	200d	365d	T-tal	550d	
Far: 029061 - 1627	16	ANG - ANG - ANG - ANG			2018-03-09 V		31	31	0	1
SWE 70018		Red Valuta av Stehag				39	270	519		
Mor: 091436 - 4880	14	ANG - ANG - ANG - ANG			2019-10-04 D		5	5	0	0
SWE 116879		RED BASIN BELL AV HÖGANÄS				38	218	380		
FF: 079090 - 2805	14	ANG - ANG - ANG - ANG			2014-08-28 V					
SWE 67722		Red T2 av Åbuen				40	337	610	111	
FM: 029061 - 1422	14	ANG - ANG - ANG - ANG			2018-02-22 D					
SWE 119979		Red Miss Freya av Stehag				38	252	411		
MF: 091436 - 7711	12	ANG - ANG - ANG - ANG	P		2012-08-16 V					
SWE 66245		RED REMINGTON AV HÖGANÄS				40	266	548	99	
MM: 065517 - 5199	10	ANG - ANG - ANG - ANG								
SWE 106426		FRISKATORPET BASIN BELL				43	386	413		

KALVNINGAR

Kalven						Kalvens fader						Kalvens korr vikter			
Datum	Ft	Kön	Ind	Anv	H	Ras	Stbnr/SEnr	Indnr	Namn	H	T-tal	F-vikt	200dv	365dv	550dv
D	M				St					St					
MOR															
160302	11	K	1003	1		ANG	SWE 68403	1402	Red Toronto			D42	A 322	A 458	
170313	11	T	1508	1		ANG	SWE 120613	1087	RED SIX MILE			D39	A 364	A 548	
180219	11	T	1520	1		ANG	SWE 120877	1692	LANIGAN RED			D40	A 325	A 483	
190306	11	T	1533	1		ANG	SWE 70018	1627	Red Valuta a			D44	A 322	A 541	
200131	11	K	1036	1					OKÄND			D37			
MORMOR															
120317	11	K	4769	1		ANG	SWE 63715	5022	FRISKATORPET			D35	A 237	A 436	
140416	11	K	4880	1		ANG	SWE 66245	7711	RED REMINGTO	P	T 99	D38	A 218	A 380	
150322	11	T	7847	1		ANG	SWE 63715	5022	FRISKATORPET			D42	A 279		

K.nr: 32	141 Red Abild av Mellby			Född: 2019-03-08		Pris:				
T-tal	Tillväxt g/dag	Födelsevikt	200D	365D	Hornstatus	LINJÄR EXTERIÖR		POÅNG	OPTIMUM	
100	1364	42	301	512	P					
Marmorering	Fettdjup	Muskeldjup	Klövstatus	Testikelmått	Korshöjd	Bogbredd		6	6,0	KROPP 83
2,8 (+0,2)	0,3 (-0,1)	6,2 (+0.1)	10	36	128	Bröstdjup		6	7,0	
						Överlinje		6	7,0	
						Korslutning		6	5,0	
						Korslängd		6	8,0	
						Korsbredd		6	7,0	
						Storlek		5,9	6,0	
						Harmoni		5	9,0	
						Rygbredd		5	8,0	
						Länbredd		6	8,0	

141 Red Abild av Mellby

Övrig info om tjuren hittar ni på Angus.se och på tilläggsblad vid auktionen.

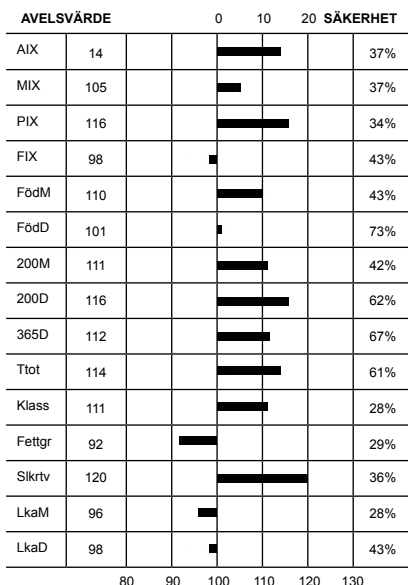

LÄRNING		
Överlinje	6	6,0
Bröstdjup	6	7,0
Korslängd	6	8,0
Korsbredd	6	7,0
Storlek	5,9	6,0
Harmoni	5	9,0
Rygbredd	5	8,0
Länbredd	6	8,0
Ryggmuskellängd	1	8,0
Lärbredd	6	8,0
Innerlär	6	8,0
Lärdjup	5	9,0
Lärfyllnad sidan	6	8,0
Hasvinkel	5	5,0
Kotvinkel	3	5,0
Ben bakifrån	5	8,0
Frambenställning	6	8,0
Skelettgrovlek	3	3,0
Rörelser	5	9,0

Idnr	Född	Ras	Hom	V/B/D	ET	Kalvningar	Kalvar	varav Svåra	Döda
Stamboksnr/Gen.nr		Namn			Korr FV	200d	365d	T-tal 550d	
Far: 091436 - 7909 16	ANG - ANG - ANG - ANG	P	2016-12-28	V		26	27	0	1
SWE 69569	RED VIGGO AV HÖGANÄS				43	292	560		
Mor: 011874 - 0725 14	ANG - ANG - ANG - ANG	P	2019-10-04	D		5	5	0	0
SWE 124851	RED BENTE av Knopparp				38	271	482		
FF: 301570 - 1402 14	ANG - ANG - ANG - ANG		2015-12-21	V					
SWE 68403	Red Toronto av Davidstorp				42	319	560		
FM: 091436 - 4614 09	ANG - ANG - ANG - ANG	P	2016-12-28	V					
SWE 112239	RED FAVORITE AV HÖGANÄS				40	268	440		
MF: 039075 - 3009 07	ANG - ANG - ANG - ANG	P	2007-11-06	V					
SWE 61691	RED LADYSLAW AV STENHAMMAR				40	334	617		
MM: 065517 - 5398 11	ANG - ANG - ANG - ANG	P							
SWE 108711	FRISKATORPET RED BENTE				41	337			

KALVNINGAR

Kalven						Kalvens fader				Kalvens korr vikter					
Datum	Ft	Kön	Ind	Anv	H St	Ras	Stbnr/SEnr	Indnr	Namn	H St	T-tal	F-vikt	200dv	365dv	550dv
MOR															
160308	11	K	10	1	P	ANG	SWE 59605	1151	KEBAB AV DAV	A	T 105	D39	A 295	A 545	
170319	12	K	23	1	P	ANG	SWE 64970	6005	RED PLUTO TH	P		D42		A 385	
180309	11	T	127	1	P	ANG	SWE 68757	1501	Red Ufo av S		T 111	D48	A 288	A 551	
190308	11	T	141	1		ANG	SWE 69569	7909	RED VIGGO AV	P		D42	A 301	A 512	
200217	11	T	153	1		ANG	SWE 68757	1501	Red Ufo av S		T 111	D39			
MORMOR															
130312	1	K	699	1	P	ANG	SWE 65277	1112	RED PAGIN AV			D39	A 281		
140204	1	K	725	1	P	ANG	SWE 61691	3009	RED LADYSLAW	P		D38	A 271	A 482	
150419	11	K	3	1	P	ANG	SWE 66632	6025	Red Sir Trot	P		D39	A 299	A 479	
160226	11	T	107	1	P	ANG	SWE 66632	6025	Red Sir Trot	P		D41	A 307	A 603	
160226	11	K	9	1	P	ANG	SWE 66632	6025	Red Sir Trot	P		D38	A 264	A 491	
170209	11	K	19	1	P	ANG	SWE120613	1087	RED SIX MILE			D34	A 218	A 357	
180116	11	K	29	1	P	ANG	SWE120877	1692	LANIGAN RED			D42	A 272	A 444	
190106	11	K	44	1		ANG	SWE 69569	7909	RED VIGGO AV	P		D37	A 267	A 430	

K.nr: 33		3201 Red Apollo av Åbuen			Född: 2019-04-07		Pris:			
T-tal	Tillväxt g/dag	Födelsevikt	200D	365D	Hornstatus	LINJÄR EXTERIÖR		POÅNG	OPTIMUM	
100	1292	34	335	507	P					
Marmorering	Fettdjup	Muskeldjup	Klövstatus	Testikelmått	Korshöjd	Bogbredd	6	6,0		
2,5 (-0,1)	0,4 (0,0)	5,9 (-0,2)	10	37	124	Bröstdjup	5	7,0		
						Överlinje	4	7,0		
						Korslutning	6	5,0		
						Korslängd	6	8,0		
						Korsbredd	6	7,0		
						Storlek	5,5	6,0		
						Harmoni	5	9,0		
						Rygbredd	4	8,0		
						Ländbredd	6	8,0		
						Ryggmuskellängd	2	8,0		
						Lärbredd	5	8,0		
						Innerfår	6	8,0		
						Lärdjup	4	9,0		
						Lärfyllnad sidan	5	8,0		
						Hasvinkel	6	5,0		
						Kotvinkel	6	5,0		
						Ben bakifrån	5	8,0		
						Frambenställning	5	8,0		
						Skelettgrovlek	3	3,0		
						Rörelser	4	9,0		

AVELSVÄRDE		0		10		20		SÄKERHET	
AIX	33								34%
MIX	119								35%
PIX	126								26%
FIX	104								41%
FödM	94								39%
FödD	101								73%
200M	115								40%
200D	130								62%
365D	125								49%
Ttot	127								53%
Klass	118								22%
Fettgr	111								23%
Slkrtv	134								28%
LkaM	119								26%
LkaD	104								41%

3201 Red Apollo av Åbuen

Övrig info om tjuren hittar ni på Angus.se och på tilläggsblad vid auktionen.

Idnr	Född	Ras	Hom	V/B/D	ET	Kalvningar	Kalvar	varav	Svåra	Döda
Stamboksnr/Gen.nr		Namn			Korr FV	200d	365d	T-tal	550d	
Far: 048281 - 1722	17	ANG - ANG - ANG - ANG	P	2017-08-14	V		26	28	0	0
SWE 71234		Red Yngvar av Baggböle				37	411	634	112	
Mor: 079090 - 0921	15	ANG - ANG - ANG - ANG	P	2017-08-23	V		4	5	0	0
SWE 121031		Red Kirsten av Åbuen				40	314	497		
FF: 048281 - 1514	15	ANG - ANG - ANG - ANG		2016-03-07	V					
SWE 69547		ulex av baggböle				41	384	658		
FM: 048281 - 1305	13	ANG - ANG - ANG - ANG		2017-08-14	V					
SWE 116347		RED SVEA AV BAGGBÖLE				36	286	431	544	
MF: 021800 - 0926	12	ANG - ANG - ANG - ANG	P	2012-08-02	V					
SWE 65774		RED RICO AV WIKHUS				39	339	620	110	
MM: 039075 - 3109	11	ANG - ANG - ANG - ANG		2014-08-28	D					
SWE 108462		Red P Kirsten av Stenhammar				45	339			

KALVNINGAR

Kalven						Kalvens fader				Kalvens korr vikter					
Datum	Ft	Kön	Ind	Anv	H	Ras	Stbnr/SEnr	Indnr	Namn	H	T-tal	F-vikt	200dv	365dv	550dv
D	M				St					St					
MOR															
170312	11	T	3020	1	P	ANG	SWE 68245	2823	RED TYSON AV			D37	A 346	A 579	
180420	11	T	3112	1		ANG	SWE 68245	2823	RED TYSON AV			D40	A 288	A 628	
190407	11	T	3201	1		ANG	SWE 71234	1722	Red Yngvar a	P	T 112	D34	A 335		
200214	11	K	1297	1		ANG	SWE 71234	1722	Red Yngvar a	P	T 112	D32			
200214	11	T	3251	1		ANG	SWE 71234	1722	Red Yngvar a	P	T 112	D34			
MORMOR															
130306	11	T	2742	1		ANG	SWE 64874	5268	FRISKATORPET		T 103	D34	A 264	A 501	
140310	11	T	2805	1		ANG	SWE 65774	926	RED RICO AV	P	T 110	D40	A 337	A 610	
150214	11	K	921	1	P	ANG	SWE 65774	926	RED RICO AV	P	T 110	D40	A 314	A 497	
160130	11	K	983	1		ANG	SWE 65774	926	RED RICO AV	P	T 110	D34	A 335	A 589	
170703	11	T	3055	1		ANG	SWE 65774	926	RED RICO AV	P	T 110	D39			

K.nr: 34		659 Pronto av Gunnarsbo			Född: 2019-03-04		Pris:			
T-tal	Tillväxt g/dag	Födelsevikt	200D	365D	Hornstatus	LINJÄR EXTERIÖR		POÄNG	OPTIMUM	
111	1760	48	323	628	P					
Marmorering	Fettdjup	Muskeldjup	Klövstatus	Testikelmått	Korshöjd	Bogbredd	6	7,0	KROPP 75	HELHET 77
2,2 (+0,2)	0,3 (0,0)	7,5 (0,0)	8 (S, X=6)	35	135	Bröstdjup	6	6,0		
						Överlinje	6	7,0		
						Korslutning	6	5,0		
						Korslängd	6	9,0		
						Korsbredd	8	8,0		
						Storlek	7,5	10,0		
						Harmoni	6	9,0		
						Rygbredd	6	9,0		
						Länbredd	7	9,0		
						Ryggmuskellängd	2	8,0	MUSKLER 81	HELHET 77
						Lärbredd	7	9,0		
						Innerfår	8	9,0		
						Lärdjup	5	9,0		
						Lärfyllnad sidan	8	9,0	BEN 76	HELHET 77
						Hasvinkel	5	5,0		
						Kotvinkel	6	7,0		
						Ben bakifrån	7	8,0		
						Frambenställning	5	8,0		
						Skelettgrovlek	3	2,0		
						Rörelser	6	9,0		

659 Pronto av Gunnarsbo

Far: Loke av Flansbacka som är efter prövade tjuren 792 Impala av Träda T-tal 100 och mor 280 Inga av Kärsta inköpt på Blondes kvigauktion.

Mor: 551 Millan av Gunnarsbo som är efter Franske semintjuren Aramis och mor 496 Jasmin av Gunnarsbo, utställd på Mila. 551 Millan har även varit med på Blondes kvigauktion.

AVELSVÄRDE		0				10				20				SÄKERHET						
AIX	0																			
MIX	0																			
PIX	0																			
FIX	0																			
FödM	101																			33%
FödD	95																			72%
200M	107																			31%
200D	116																			58%
365D	116																			63%
Ttot	116																			57%
Klass	0																			
Fettgr	0																			
Slkrtv	0																			
LkaM	0																			
LkaD	0																			

Idnr	Född	Ras	Horn	V/B/D	ET	Kalvningar	Kalvar	varav	Svåra	Döda
Stamboksnr/Gen.nr		Namn			Korr FV	200d	365d	T-tal	550d	
Far: 071096 - 7346	15	BLD - BLD - BLD - BLD	P	2018-04-12	V		33	35	0	0
SWE 69454		Loke			45	369	723			
Mor: 013141 - 0551	16	BLD - BLD - BLD - BLD		2019-09-16	D		1	1	0	0
SWE 121115		Millan av Gunnarsbo			42		505			
FF: 028902 - 0792	13	BLD - BLD - BLD - BLD	H	2014-03-28	V					
SWE 66834		IMPALA AV TRÄDA			51	267	519	100		
FM: 040114 - 0280	12	BLD - BLD - BLD - BLD	P	2016-09-08	D					
SWE 118677		INGA AV KÄRSTA			47	283	474			
MF: 800015 - 0576	05	BLD - BLD - BLD - BLD		2015-10-08	V					
SWE 120240		ARAMIS MN								
MM: 013141 - 0496	14	BLD - BLD - BLD - BLD			46		520			
SWE 116224		Jasmin av gunnarsbo								

KALVNINGAR

Kalven						Kalvens fader					Kalvens korr vikter				
Datum	Ft	Kön	Ind	Anv	H	Ras	Stbnr/SEnr	Indnr	Namn	H	T-tal	F-vikt	200dv	365dv	550dv
D	M				St					St					
MOR															
190304	11	T	659	1		BLD	SWE 69454	7346	Loke	P		D48	A	323	A 628
MORMOR															
160908	11	K	551	1		BLD	SWE 120240	576	ARAMIS MN			D42		A	505
171125	11	K	617	1	B	BLD	SWE 63887	7124	Felix av Chr	P	T 102	D44			
190129	11	T	649	1					OKÄND			D48			
191216	11	K	690	1					OKÄND			D48			

K.nr: 35		1279 Picador av Träda			Född: 2019-02-09		Pris:			
T-tal	Tillväxt g/dag	Födelsevikt	200D	365D	Hornstatus	LINJÄR EXTERIÖR		POÅNG	OPTIMUM	
110	1786	53	297	582	S					
Marmorering	Fettdjup	Muskeldjup	Klövstatus	Testikelmått	Korshöjd	Bogbredd	5	7,0	KROPP 80	HELHET 79
2,2 (+0,2)	0,3 (0,0)	6,8 (-0,7)	9 (S)	35	144	Bröstdjup	6	6,0		
						Överlinje	6	7,0		
						Korslutning	6	5,0		
						Korslängd	6	9,0		
						Korsbredd	7	8,0		
						Storlek	9,0	10,0		
						Harmoni	7	9,0		
						Rygbredd	6	9,0		
						Ländbredd	7	9,0		
						Ryggmuskellängd	3	8,0	MUSKLER 79	HELHET 79
						Lärbredd	7	9,0		
						Innerfår	7	9,0		
						Lärdjup	5	9,0		
						Lärfyllnad sidan	8	9,0	BEN 79	HELHET 79
						Hasvinkel	6	5,0		
						Kotvinkel	5	7,0		
						Ben bakifrån	7	8,0		
						Frambenställning	6	8,0		
						Skelettgrovlek	2	2,0		
						Rörelser	6	9,0		

1279 Picador av Träda

Far: Prövade tjuren Iceman av Katslösa T-tal 106. Han har tidigare lämnat en prövad son, Niceman av Träda T-tal 104. Han har även gett många avkommor som placerat sig bra på utställningar, speciellt en helsyster till 1279 Picador, 1108 Dora av Träda. Hon blev bäst i rasen på Mila 2018. Han har även lämnat 5 kvigkalvar som sålts på Blondes kvigauktioner till ett medelpris på 20.000 kronor.

Mor: 654 Dora av Träda. Exteriörbedömd med höjd 158 cm kropp 82 muskler 79 ben 85 juver 80 helhet 82. Flera hondjur ur denna kolinje har deltagit på utställningar med framskjutna placeringar. Då med bla 1108 Dora som blev bäst i rasen på Mila 2018, alltså en helsyster till 1279 Picador.

Morfar: Prövade tjuren Condor av Järneberg T-tal 111, även han med prövade och utställda avkommor.

AVELSVÄRDE		0 10 20 SÄKERHET			
AIX	0				
MIX	0				
PIX	0				
FIX	0				
FödM	101				46%
FödD	110				74%
200M	107				43%
200D	97				63%
365D	115				67%
Ttot	107				62%
Klass	0				
Fettgr	0				
Slkrtv	0				
LkaM	0				
LkaD	0				

Idnr	Född	Ras	Horn	V/B/D	ET	Kalvningar	Kalvar	varav	Svåra	Döda											
											Stamboksnr/Gen.nr	Korr FV	200d	365d	T-tal	550d					
Far:	049153	- 1325	13	BLD - BLD - BLD - BLD	S	2013-09-02	V														
	SWE 66814			ICEMAN AV KATSLÖSA				45	308	582	106										
Mor:	028902	- 0645	11	BLD - BLD - BLD - BLD		2019-09-16	V														
	SWE 121616			DORA AV TRÄDA				48	306	558											
FF:	800010	- 9144	02	BLD - BLD - BLD - BLD			V														
	SWE 2806			TOKAPI																	
FM:	049153	- 0926	09	BLD - BLD - BLD - BLD	P	2013-09-02	D														
	SWE 109451			BARBY GIRL AV KATSLÖSA				46	283	443											
MF:	009337	- 7150	07	BLD - BLD - BLD - BLD	D	2007-08-20	V														
	SWE 60818			CONDOR AV JÄRNEBERG				57	324	619	111										
MM:	028902	- 0470	08	BLD - BLD - BLD - BLD		2015-08-11	D														
	SWE 113793			DORA AV TRÄDA				52	256	385											

KALVNINGAR

Kalven						Kalvens fader						Kalvens korr vikter			
Datum	Ft	Kön	Ind	Anv	H	Ras	Stbnr/SEnr	Indnr	Namn	H	T-tal	F-vikt	200dv	365dv	550dv
D	M				St					St					
MOR															
141015	11	K	931	1		BLD	SWE 2806	9144	TOKAPI			D54		A 482	
160208	11	T	1025	1		BLD	SWE 64878	7239	GLITTER AV J	D	T 107	D52			
161218	11	K	1108	1		BLD	SWE 66814	1325	ICEMAN AV KA	S	T 106	D51	D 268	A 486	
180103	11	K	1183	1		BLD	SWE 66814	1325	ICEMAN AV KA	S	T 106	D48	D 309	A 508	
190209	11	T	1279	1		BLD	SWE 66814	1325	ICEMAN AV KA	S	T 106	D53	A 297	A 582	
MORMOR															
110215	11	K	645	1		BLD	SWE 60818	7150	CONDOR AV JÄ	D	T 111	D48	D 306	A 558	
120302	11	K	707	1		BLD	SWE 63106	509	DUNDER AV TR			D50	D 222	A 414	
130315	11	T	801	1					OKÄND			D52	D 291	A 610	
140214	11	K	883	1	D	BLD	SWE 64878	7239	GLITTER AV J	D	T 107	D47	D 273	A 413	
150116	11	K	953	1		BLD	SWE 2806	9144	TOKAPI			D48			
150116	11	T	954	1		BLD	SWE 2806	9144	TOKAPI			D46			

K.nr: 36		1909 Perikles av Katslösa			Född: 2019-01-11		Pris:			
T-tal	Tillväxt g/dag	Födelsevikt	200D	365D	Hornstatus	LINJÄR EXTERIÖR		POÅNG	OPTIMUM	
107	1649	45	297	558	S					
Marmorering	Fettdjup	Muskeldjup	Klövstatus	Testikelmått	Korshöjd	Bogbredd	6	7,0	KROPP 75	HELHET 79
1,8 (-0,2)	0,3 (0,0)	7,9 (+0,4)	8 (H,D)	29	135	Bröstdjup	6	6,0		
						Överlinje	6	7,0		
						Korslutning	7	5,0		
						Korslängd	7	9,0		
						Korsbredd	8	8,0		
						Storlek	7,1	10,0		
						Harmoni	7	9,0		
						Rygbredd	7	9,0		
						Länbredd	7	9,0		
						Ryggmuskellängd	3	8,0	MUSKLER 83	HELHET 79
						Lärbredd	8	9,0		
						Innerfår	8	9,0		
						Lärdjup	4	9,0		
						Lärfyllnad sidan	8	9,0	BEN 79	HELHET 79
						Hasvinkel	7	5,0		
						Kotvinkel	6	7,0		
						Ben bakifrån	7	8,0		
						Frambenställning	7	8,0		
						Skelettgrovlek	3	2,0		
						Rörelser	6	9,0		

1909 Perikles av Katslösa

Far: Franska semintjuren Richelieu. Han har tidigare lämnat en prövad avkomma Ferdinand av Christinelund T-tal 100 och även varit morfar till djur på Blondes kvigauktion.

Mor: 1098 Edelweis av Träda inköpt på Blondes kvigauktion 2017.

Morfar: Prövade tjuren Iceman av Katslösa T-tal 106. Han har tidigare lämnat en prövad son, Niceman av Träda T-tal 104. Han har även gett många avkommor som placerat sig bra på utställningar, speciellt en helsyster till 1279 Picador, 1108 Dora av Träda. Hon blev bäst i rasen på Mila 2018. Han har även lämnat 5 kvigkalvar som sålts på Blondes kvigauktioner till ett medelpris på 20.000 kronor.

AVELSVÄRDE		0		10		20		SÄKERHET	
AIX	0								
MIX	0								
PIX	0								
FIX	0								
FödM	87								38%
FödD	97								73%
200M	95								37%
200D	94								62%
365D	109								67%
Ttot	103								61%
Klass	0								
Fettgr	0								
Slkrtv	0								
LkaM	0								
LkaD	0								

Idnr	Född	Ras	Horn	V/B/D	ET	Kalvningar				Döda
						200d	365d	T-tal	550d	
Far: 800010	- 8165	00	BLD - BLD - BLD - BLD		2002-03-08 V		44	44	0	3
SWE 2741			RICHELIEU							
Mor: 028902	- 1098	16	BLD - BLD - BLD - BLD		2019-10-04 D		2	2	0	0
SWE 125356			EDELWEIS AV TRÄDA		49	279	484			
FF: 800013	- 4701	50	BLD - BLD - BLD - BLD							
			LIEVRE							
FM: 800013	- 5169	50	BLD - BLD - BLD - BLD							
			HELOISE							
MF: 049153	- 1325	13	BLD - BLD - BLD - BLD	S	2013-09-02 V					
SWE 66814			ICEMAN AV KATSLÖSA		45	308	582	106		
MM: 028902	- 0519	08	BLD - BLD - BLD - BLD							
SWE 113798			EDELWEIS AV TRÄDA		49	299	465			

KALVNINGAR

Kalven						Kalvens fader					Kalvens korr vikter				
Datum	Ft	Kön	Ind	Anv	H	Ras	Stbnr/SEnr	Indnr	Namn	H	T-tal	F-vikt	200dv	365dv	550dv
D	M				St					St					
MOR															
190111	11	T	1909	1		BLD	SWE 2741	8165	RICHELIEU			D45	A	297	A 558
200213	11	T	2033	1		BLD	SWE700053	1962	EUSKADI			D49			
MORMOR															
110110	11	T	635	1		BLD	SWE 2807	1226	ULFILA			D53			
121229	11	T	776	1			OKÄND								
131220	11	K	876	1			OKÄND					D48			
141112	11	T	946	1		BLD	SWE 64878	7239	GLITTER AV J	D	T 107	D54	D	289	A 596
151115	11	T	1020	1			OKÄND					D51			
161104	11	K	1098	1		BLD	SWE 66814	1325	ICEMAN AV KA	S	T 106	D49	D	279	A 484
180101	11	K	1178	1		BLD	SWE 66814	1325	ICEMAN AV KA	S	T 106	D51	D	296	A 470
181122	11	T	1247	1		BLD	SWE 66814	1325	ICEMAN AV KA	S	T 106	D52			
191121	11	T	1336	1		BLD	SWE 66814	1325	ICEMAN AV KA	S	T 106	D56			

K.nr: 37		7410 Organic av Järneberg			Född: 2018-12-25		Pris:			
T-tal	Tillväxt g/dag	Födelsevikt	200D	365D	Hornstatus	LINJÄR EXTERIÖR		POÄNG	OPTIMUM	
106	1604	47	311	572	P					
Marmorering	Fettdjup	Muskeldjup	Klövstatus	Testikelmått	Korshöjd	Bogbredd	7	7,0		
1,8 (-0,2)	0,3 (0,0)	8,1 (+0,6)	10	31	132	Bröstdjup	7	6,0		
						Överlinje	5	7,0		
						Korslutning	7	5,0		
						Korslängd	5	9,0		
						Korsbredd	8	8,0		
						Storlek	6,3	10,0		
						Harmoni	6	9,0		
						Rygbredd	7	9,0		
						Länbredd	7	9,0		
						Ryggmuskellängd	4	8,0		
						Lärbredd	8	9,0		
						Innerfår	8	9,0		
						Lärdjup	5	9,0		
						Lärfyllnad sidan	9	9,0		
						Hasvinkel	5	5,0		
						Kotvinkel	7	7,0		
						Ben bakifrån	7	8,0		
						Frambenställning	5	8,0		
						Skelettgrovlek	2	2,0		
						Rörelser	6	9,0		

AVELSVÄRDE		0				10				20				SÄKERHET						
AIX	0																			
MIX	0																			
PIX	0																			
FIX	0																			
FödM	93																			35%
FödD	88																			71%
200M	104																			35%
200D	105																			60%
365D	119																			65%
Ttot	113																			59%
Klass	0																			
Fettgr	0																			
Slkrtv	0																			
LkaM	0																			
LkaD	0																			

7410 Organic av Järneberg

Far: Franska semintjuren Faust.

Mor: 393 Ultra av Järneberg. I kolinjen finns avkommor som sålts på Blondes kvigauktion.

Morfar: 7291 Illinois av Järneberg.

Idnr	Född	Ras	Horn	V/B/D	ET	Kalvningar	Kalvar	varav	Svåra	Döda
Stamboksnr/Gen.nr		Namn			Korr FV	200d	365d	T-tal	550d	
Far: 800015 -1230 10		BLD - BLD - BLD - BLD			V		19	20	0	0
SWE 120696		FAUST								
Mor: 009337 -0393 16		BLD - LIM - BLD - BLD	P	2019-09-13	D		3	3	1	0
SWE 124075		Ultra av Järneberg			54	336	565			
FF: 800015 -1231 02		BLD - BLD - BLD - BLD								
		TOURNESOL								
FM: 800014 -2600 05		BLD - BLD - BLD - BLD								
		ARPEGE								
MF: 009337 -7291 13		BLD - BLD - BLD - LIM	P	2014-07-03	V					
SWE 66992		ILLINOIS AV JÄRNEBERG			54	363	603			
MM: 009337 -0298 12		BLD - BLD - BLD - BLD	D							
SWE 114110		Ultra av Järneberg			44	270	438			

KALVNINGAR

Kalven						Kalvens fader						Kalvens korr vikter			
Datum	Ft	Kön	Ind	Anv	H St	Ras	Stbnr/SEnr	Indnr	Namn	H St	T-tal	F-vikt	200dv	365dv	550dv
MOR															
180129	13	T	7395	1		BLD	SWE120821	1541	Fuxeen			D57			
181225	11	T	7410	1		BLD	SWE120696	1230	FAUST			D47	A 311	A 572	
200111	12	T		7		BLD	SWE 71566	7371	Norton av Jä	P					
MORMOR															
140227	11	T	7307	1	P	BLD	SWE 66109	7264	HERMES AV JÄ			D51	D 326	A 530	
150304	11	T	7331	1	D	BLD	SWE 66871	3081	HECTOR AV KÄ	P		D49	D 365	A 627	
160310	12	K	393	1	P	BLD	SWE 66992	7291	ILLINOIS AV	P		D54	D 336	A 565	
170215	11	T		6					OSÄKER						

K.nr: 38		2256 Perry av Sonarp			Född: 2019-01-14		Pris:			
T-tal	Tillväxt g/dag	Födelsevikt	200D	365D	Hornstatus		LINJÄR EXTERIÖR		POÅNG	OPTIMUM
114	2026	51	389	716	PP					
Marmorering	Fettdjup	Muskeldjup	Klövstatus	Testikelmått	Korshöjd		Bogbredd	7	7,0	KROPP 84
2,8 (+0,3)	0,5 (+0,1)	6,9 (-0,1)	9 (H)	38	137		Bröstdjup	6	7,0	
							Överlinje	5	7,0	
							Korslutning	6	5,0	
							Korslängd	6	9,0	
							Korsbredd	7	8,0	
							Storlek	7,6	8,0	
							Harmoni	6	9,0	
							Rygbredd	6	8,0	
							Länbredd	7	8,0	
							Ryggmuskellängd	4	9,0	MUSKLER 80
							Lärbredd	7	8,0	
							Innerfår	7	8,0	
							Lärdjup	5	9,0	
							Lärfyllnad sidan	6	8,0	BEN 79
							Hasvinkel	3	5,0	
							Kotvinkel	6	5,0	
							Ben bakifrån	6	8,0	
							Frambenställning	6	8,0	
							Skelettgrovlek	5	5,0	
							Rörelser	6	9,0	HELHET 81

2256 Perry av Sonarp

Localizer av Sonarp T-108 ligger högt på topplistan med sina 28 i avelsindex. Med en tillväxtmästare till Mf i Garp av Sonarp T-119 är det kanske inte så konstigt att Perry fick det högsta P-talet i år. Garp är även fader till Sonarps tjurarna Njord T-116 och Jay T-102. Nämnnda Jay är förövrigt helbror med Perrys moder. Mmf är lynnnesnedärvaren och tillväxtvinnaren Chivas av Strömsnäs T-117 som har en hel räkka med framgångsrika söner, däribland Guran av Tostarp T-117 och Fafner av Sonarp T-109 Mmm har sonen Vapörizer Ike T-106.

AVELSVÄRDE		0 10 20 SÄKERHET				
AIX	32					40%
MIX	116					44%
PIX	142					44%
FIX	100					38%
FödM	76					45%
FödD	111					74%
200M	114					46%
200D	133					65%
365D	136					69%
Ttot	135					64%
Klass	114					40%
Fettgr	95					41%
Slkrtv	134					45%
LkaM	109					31%
LkaD	100					38%

Idnr	Född	Ras	Hom	V/B/D	ET	Kalvningar	Kalvar	varav Svåra	Döda
Stamboksnr/Gen.nr		Namn			Korr FV	200d	365d	T-tal 550d	
Far: 020923 - 1994 15		CHA - CHA - CHA - CHA	B	2015-09-02	V		76	86	0 4
SWE 68782		LOCALIZER AV SONARP			45	369	673	108	
Mor: 020923 - 1184 16		CHA - CHA - CHA - CHA		2019-09-16	V		3	3	0 0
SWE 123621		M. GERBE AV SONARP			49	283	436		
FF: 030906 - 1316 11		CHA - CHA - CHA - CHA	A	2011-08-10	V				
SWE 64885		GUSTAV AV SKALLTORP			47	347	683	112	
FM: 020923 - 0886 12		CHA - CHA - CHA - CHA	P	2015-07-22	D				
SWE 114796		H GERBE AV SONARP			46	272	459		
MF: 020923 - 1822 11		CHA - CHA - CHA - CHA	P	2011-10-28	V				
SWE 64881		GARP AV SONARP			49	365	735	119	
MM: 020923 - 0819 10		CHA - CHA - CHA - CHA	P	2014-08-22	V				
SWE 114327		F GERBE AV SONARP			48	303	507		

KALVNINGAR

Kalven						Kalvens fader				Kalvens korr vikter					
Datum	Ft	Kön	Ind	Anv	H	Ras	Stbnr/SEnr	Indnr	Namn	H	T-tal	F-vikt	200dv	365dv	550dv
D	M				St					St					
MOR															
180103	11	K	1290	1		CHA	SWE120732	1328	FAT LANE AV			D42	A 305	A 443	
190114	11	T	2256	1	A	CHA	SWE 68782	1994	LOCALIZER AV	B	T 108	D51	A 389	A 716	
200111	11	T	2338	1		CHA	SE 20923	2130	NAZER AV SON		S	D51			
MORMOR															
130214	11	T	1907	4		CHA	SWE 60787	2517	COLORADO AV	P	T 104	D45	A 274	A 645	
140227	11	T	1966	1	P	CHA	SWE 64881	1822	GARP AV SONA	P	T 119	D46	A 401	A 670	
150211	11	T	2023	1		CHA	SWE 64881	1822	GARP AV SONA	P	T 119	D48			
160130	11	K	1184	1		CHA	SWE 64881	1822	GARP AV SONA	P	T 119	D49	A 283	A 436	
170117	11	K	1227	1		CHA	SWE120722	1298	IKEA P			D47	A 298	A 434	
180102	11	K	1286	1		CHA	SWE120431	727	WINN MANS SK			D48	A 328	A 483	

K.nr: 39		7733 Paris av Rosendal			Född: 2019-03-06		Pris:			
T-tal	Tillväxt g/dag	Födelsevikt	200D	365D	Hornstatus	LINJÄR EXTERIÖR		POÅNG	OPTIMUM	
112	2045	50	387	733	S					
Marmorering	Fettdjup	Muskeldjup	Klövstatus	Testikelmått	Korshöjd	Bogbredd	7	7,0		
2,8 (+0,3)	0,4 (0,0)	7,5 (+0,5)	10	39	138	Bröstdjup	7	7,0		
						Överlinje	6	7,0		
						Korslutning	6	5,0		
						Korslängd	6	9,0		
						Korsbredd	8	8,0		
						Storlek	7,8	8,0		
						Harmoni	7	9,0		
						Rygbredd	7	8,0		
						Ländbredd	8	8,0		
						Ryggmuskellängd	3	9,0		
						Lärbredd	8	8,0		
						Innerfår	8	8,0		
						Lärdjup	4	9,0		
						Lärfyllnad sidan	7	8,0		
						Hasvinkel	5	5,0		
						Kotvinkel	4	5,0		
						Ben bakifrån	7	8,0		
						Frambenställning	5	8,0		
						Skelettgrovlek	5	5,0		
						Rörelser	6	9,0		

7733 Paris av Rosendal

Drömmen om Paris.... Här står han nu, en av omgångens absoluta toppjurar! Stabil tillväxt på högsta nivå genom hela prövningen och med högsta exteriörpoäng därtill. Merill av Jätsberg T-112 har första omgången söner på Gunnarp i år och högst resultat i brödraskaran gör Paris. Mf VB Gustav har en alldeles särpräglad avelsvärdesrad med anlag för mycket lätta kalvningar i kombination med starka tillväxtindex. Många meriterade söner finns det, bl a semintjuren VB Lynch T-107, Localizer T-108 och Looney Tune T-105 alla från Sonarp. Mmf är också meriterad semintjur, Viking av Simontorp T-108, mycket säker exteriörnedärvare och utställningschampion som avslutade lång avelskarriär exporterad till Tyskland.

AVELSVÄRDE		0		10		20		SÄKERHET	
AIX	19								40%
MIX	101								43%
PIX	134								48%
FIX	96								34%
FödM	102								45%
FödD	98								74%
200M	99								45%
200D	140								65%
365D	131								69%
Ttot	135								64%
Klass	107								43%
Fettgr	99								44%
Slkrtv	129								49%
LkaM	105								26%
LkaD	96								34%

Idnr	Född	Ras	Hom	V/B/D	ET	Kalvningar	Kalvar	varav	Svåra	Döda
Stamboksnr/Gen.nr		Namn			Korr FV	200d	365d	T-tal	550d	
Far: 056278 - 2410 16		CHA - CHA - CHA - CHA	S	2016-09-08	V		41	45	0	2
SWE 69938		MERILL AV JÄTSBERG			47	326	696	112		
Mor: 030493 - 1279 14		CHA - CHA - CHA - CHA	P	2017-09-13	V		4	6	0	0
SWE 114512		J.Eveline av Råby			46	329	557			
FF: 090300 - 0367 14		CHA - CHA - CHA - CHA	P	2015-04-14	V					
SWE 67821		JD. av GUDMUNDSLUND			46		689			
FM: 056278 - 0701 11		CHA - CHA - CHA - CHA		2016-09-08	V					
SWE 118175					44	344	474			
MF: 030906 - 1316 11		CHA - CHA - CHA - CHA	A	2011-08-10	V					
SWE 64885		GUSTAV AV SKALLTORP			47	347	683	112		
MM: 030493 - 0947 08		CHA - CHA - CHA - CHA	P	2013-08-16	D					
SWE 112803		D.EVELINE AV RÅBY			45	264	471			

KALVNINGAR

Kalven						Kalvens fader				Kalvens korr vikter					
Datum	Ft	Kön	Ind	Anv	H St	Ras	Stbnr/SEnr	Indnr	Namn	H St	T-tal	F-vikt	200dv	365dv	550dv
MOR															
160301	11	T	7624	1	P	CHA	SWE 64887	541	GABRIEL AV B	A	T 110	D53	D 256		
160301	11	K	628	1	P	CHA	SWE 64887	541	GABRIEL AV B	A	T 110	D48	D 188		
170326	11	T	7671	1	P	CHA	SWE 64887	541	GABRIEL AV B	A	T 110	D46	A 354	A 615	
180216	11	K	690	1	P	CHA	SWE 69938	2410	MERILL AV JÄ	S	T 112	D52	D 359	A 549	
180216	11	T	7690	1		CHA	SWE 69938	2410	MERILL AV JÄ	S	T 112	D47			
190306	11	T	7733	1		CHA	SWE 69938	2410	MERILL AV JÄ	S	T 112	D50	A 387	A 733	
MORMOR															
100512	11	K	1074	1	P	CHA	SWE 61696	894	COLORADO AV	S		D38	A 255		
110420	11	T	1123	1	P	CHA	SWE 61696	894	COLORADO AV	S		D52	A 299	A 653	
110420	11			6		CHA	SWE 61696	894	COLORADO AV	S					
120410	11	T	1179	1	P	CHA	SWE 61696	894	COLORADO AV	S		D46	A 330	A 629	
130409	11	T	1238	1	P	CHA	SWE 62504	933	DAKOTA AV RÅ	P		D48	A 342		
140227	11	K	1279	1	P	CHA	SWE 64885	1316	GUSTAV AV SK	A	T 112	D46	A 329	A 557	
150302	11	T	1329	1	P	CHA	SWE 63896	1772	FOLSOM AV SO	P	T 106	D47	A 320	A 585	
160427	11	T	1366	1	S	CHA	SWE 67947	283				D48	A 311	A 682	
160427	11	T	1365	1	S	CHA	SWE 67947	283				D44	A 281	A 623	
170425	11	T	1381	1	P	CHA	SWE 63896	1772	FOLSOM AV SO	P	T 106	D45	A 340	A 691	
180730	11	T	1402	1		CHA	SWE 63896	1772	FOLSOM AV SO	P	T 106	D49	A 337	A 632	

K.nr: 40		2288 Phineas av Sonarp			Född: 2019-03-02		Pris:				
T-tal	Tillväxt g/dag	Födelsevikt	200D	365D	Hornstatus	LINJÄR EXTERIÖR		POÅNG	OPTIMUM		
109	1942	50	405	735	Pp						
Marmorering	Fettdjup	Muskeldjup	Klövstatus	Testikelmått	Korshöjd	Bogbredd	8	7,0			
3,3 (+0,8)	0,4 (0,0)	8,2 (+1,2)	9 (X=7)	40	141	Bröstdjup	7	7,0			
						Överlinje	5	7,0			
						Korslutning	6	5,0		KROPP 74	
						Korslängd	5	9,0			
						Korsbredd	8	8,0			
						Storlek	8,3	8,0			
						Harmoni	5	9,0			
						Rygbredd	7	8,0			MUSKLER 85
						Ländbredd	8	8,0			
						Ryggmuskellängd	4	9,0			
						Lärbredd	8	8,0			
						Innerlår	8	8,0			BEN 80
						Lärdjup	5	9,0			
						Lärfyllnad sidan	6	8,0			
						Hasvinkel	4	5,0			
						Kotvinkel	4	5,0			
						Ben bakifrån	7	8,0			
						Frambenställning	5	8,0			
						Skelettgrovlek	5	5,0			
						Rörelser	4	9,0			

2288 Phineas av Sonarp

Det är Najs av Sonarp T-113s första son på Gunnarp och han har all anledning att sola sig i ljuset från den lyckade premiären. Mf Hero av Norrtofta T-111 är i år även fader till Pharmer av Askome T-109 och Palle av Tranberga T-108 och har sedan tidigare Obama av Simontorp T-106. Som Mf finns hans gener i fjolårets seminuttagna tjur Onero av Sonarp T-105. Mmf Von Ray av Strömsnäs T-109 har bästa sonen i Daybreaker av Sonarp T-109.

AVELSVÄRDE		0 10 20 SÄKERHET				
AIX	29					35%
MIX	104					42%
PIX	144					38%
FIX	101					33%
FödM	89					43%
FödD	111					72%
200M	104					44%
200D	140					62%
365D	143					66%
Ttot	142					61%
Klass	110					34%
Fettgr	89					35%
Slkrvt	138					39%
LkaM	99					28%
LkaD	101					33%

Idnr	Född	Ras	Hom	V/B/D	ET	Kalvningar	Kalvar	varav Svåra	Döda
Stamboksnr/Gen.nr		Namn			Korr FV	200d	365d	T-tal 550d	
Far: 020923 - 2110 17	CHA - CHA - CHA - CHA	B	2017-08-23	V		7	7	0 0	
SWE 71161	NAJS AV SONARP				50	329	660 113		
Mor: 020923 - 1115 15	CHA - CHA - CHA - CHA		2018-08-03	D		4	5	0 1	
SWE 123600	L.DUNA AV SONARP				51	304	519		
FF: 800015 - 0727 10	CHA - CHA - CHA - CHA		2014-03-28	V					
SWE 120431	WINN MANS SKAGSS 663X								
FM: 020923 - 0850 11	CHA - CHA - CHA - CHA	P	2017-08-28	V		56	310 471		
SWE 114813	G GERBE AV SONARP								
MF: 089840 - 1234 12	CHA - CHA - CHA - CHA	B	2012-08-07	V		45	341 701 111		
SWE 65803	HERO AV NORRTOFTA								
MM: 020923 - 0701 08	CHA - CHA - CHA - CHA	P				47	301 482		
SWE 105651	D DUNA AV SONARP								

KALVNINGAR

Kalven						Kalvens fader				Kalvens korr vikter					
Datum	Ft	Kön	Ind	Anv	H St	Ras	Stbnr/SEnr	Indnr	Namn	H St	T-tal	F-vikt	200dv	365dv	550dv
MOR															
170321	11	K	1255	1		CHA	SWE 66683	1871	HAYDAY AV SO			D39	A 269	A 303	
180404	11	T	2225	1	B	CHA	SWE 69940	2307	MOE AV EKERÖ	A	T 111	D50	A 379	A 742	
190302	11	T	2288	1	B	CHA	SWE 71161	2110	NAJS AV SONA	B	T 113	D50	A 405	A 735	
200131	12	T		6					OKÄND						
200131	12	T	2354	1					OKÄND			D52			
MORMOR															
100228	11	T	1781	1	P	CHA	SWE 62122	1611	C AV SONARP	P		D47	A 354	A 704	
110307	11	K	842	1	P	CHA	SWE 61493	911	CHEER AV STR	P		D50	A 292	A 496	
120119	11	T	1866	1	P	CHA	SWE 63900	1989	J AV SONARP	S	T 111	D50	A 293	A 577	
120119	11	K	887	1	P	CHA	SWE 63900	1989	J AV SONARP	S	T 111	D47	A 279	A 432	
130108	11	T	1894	1		CHA	SWE 61778	2245	DJANGO AV JÄ	A	T 107	D50			
140114	11	K	965	1	P	CHA	SWE 64438	1742	EDMONTON AV	P		D50	A 266	A 393	
150108	11	K	1115	1		CHA	SWE 65803	1234	HERO AV NORR	B	T 111	D51	A 304	A 519	
160109	11	T	2051	1	H	CHA	SWE 65803	1234	HERO AV NORR	B	T 111	D48	A 276	A 545	
170116	11	T	2112	1	S	CHA	SWE 63904	2674	FLEETWOOD MA	B	T 116	D52	A 276	A 593	
180407	11	K	1349	1		CHA	SWE 63896	1772	FOLSOM AV SO	P	T 106	D49	A 249	A 507	
180407	11	K		6		CHA	SWE 63896	1772	FOLSOM AV SO	P	T 106				

K.nr: 41		1683 Prins av Dalabro			Född: 2019-02-28		Pris:			
T-tal	Tillväxt g/dag	Födelsevikt	200D	365D	Hornstatus	LINJÄR EXTERIÖR		POÅNG	OPTIMUM	
111	1961	49	442	758	S					
Marmorering	Fettdjup	Muskeldjup	Klövstatus	Testikelmått	Korshöjd	Bogbredd	7	7,0		
2,4 (-0,1)	0,4 (0,0)	8,0 (+1,0)	10	37	144	Bröstdjup	7	7,0		
						Överlinje	7	7,0		
						Korslutning	5	5,0		
						Korslängd	6	9,0		
						Korsbredd	7	8,0		
						Storlek	8,9	8,0		
						Harmoni	6	9,0		
						Rygbredd	6	8,0		
						Ländbredd	7	8,0		
						Ryggmuskellängd	3	9,0		
						Lärbredd	7	8,0		
						Innerfår	7	8,0		
						Lärdjup	6	9,0		
						Lärfyllnad sidan	6	8,0		
						Hasvinkel	4	5,0		
						Kotvinkel	4	5,0		
						Ben bakifrån	6	8,0		
						Frambenställning	6	8,0		
						Skelettgrovlek	5	5,0		
						Rörelser	5	9,0		

1683 Prins av Dalabro

Redan vid sommarens jubileumstour stack Prins ut rejält bland Dalabrokalvarna. I September fick han så årgångens högsta 200 dagarsvikt och därmed inte heller helt ologiskt högst avelsvärde för M200 vid Novemberkörningen. Fader Next av Backagården T-113 lämnar här sin första prövade son. Ff Jambam av Benestad är i år också representerad av sonen Pilote av Backagården. Mf Wanted av Strömsnäs T-102 är son till starkt meriterade Samuraj av Simontorp ET. Mmf heter Optimus av Nybo. M 455 hade häromåret sonen Neon av Dalabro T-102.

AVELSVÄRDE		0		10		20		SÄKERHET	
AIX	29								41%
MIX	123								43%
PIX	134								36%
FIX	100								48%
FödM	114								44%
FödD	98								73%
200M	126								44%
200D	141								63%
365D	118								66%
Ttot	129								61%
Klass	103								32%
Fettgr	99								33%
Slkrvt	131								36%
LkaM	95								23%
LkaD	100								48%

Idnr	Född	Ras	Hom	V/B/D	ET	Kalvningar	Kalvar	varav	Svåra	Döda
Stamboksnr/Gen.nr		Namn			Korr FV	200d	365d	T-tal	550d	
Far: 039692 - 0350 17		CHA - CHA - CHA - CHA	A	2018-01-15	V		20	21	0	0
SWE 71162		Next av Backagården			46	350	668	113		
Mor: 041754 - 0455 09		CHA - CHA - CHA - CHA	D	2017-08-28	V		9	9	0	0
SWE 110436		ELLA AV DALABRO			52	277	406			
FF: 059099 - 0908 14		CHA - CHA - CHA - CHA	A	2015-07-28	V					
SWE 68662		JAMBAM AV BENESTAD			43	421	652			
FM: 039692 - 0779 13		CHA - CHA - CHA - CHA		2017-12-28	V					
SWE 115751		BOJAN AV BACKAGÅRDEN			49	248	425			
MF: 020323 - 0772 04		CHA - CHA - CHA - CHA	S	2004-08-25	V					
SWE 57264		WANTED AV STRÖMSNÄS			48	355	634	102		
MM: 041754 - 0318 01		CHA - CHA - CHA - CHA	P	2008-07-24	D					
SWE 89981		STELLA			44	230	445			

KALVNINGAR

Kalven						Kalvens fader				Kalvens korr vikter					
Datum	Ft	Kön	Ind	Anv	H St	Ras	Stbnr/SEnr	Indnr	Namn	H St	T-tal	F-vikt	200dv	365dv	550dv
MOR						OKÄND				D48					
110622	11	T	1509	1	P							D47	A 357	A 464	
120423	11	K	546	1	H	CHA	SWE 62822	1703	ENDEAVOUR AV	P	T 103	D48	A 329	A 477	
130402	11	K	562	1	H	CHA	SWE 61852	2566	Dakota av Si	P	T 107	D46	A 363	A 567	
140311	11	K	581	1	P	CHA	SWE 65794	589	Hannibal av	P	T 102	D47	A 376	A 552	
150317	11	K	607	1		CHA	SWE 65794	589	Hannibal av	P	T 102	D51	A 353	A 634	
170303	11	T	1637	1	S	CHA	SWE 120723	1302	ICEBERG PP			D45	A 280	A 442	
180306	11	K	661	1	P	CHA	SWE 67552	2908	Jippo av Sim			D49	A 442	A 758	
190228	11	T	1683	1	B	CHA	SWE 71162	350	Next av Back	A	T 113	D44			
200216	11	K	700	1		CHA	SWE 71189	896	Next av Bene	A	T 104				
MORMOR															
030317	11	K	343	1	D	CHA	SWE 51234	2070	ONTARIO AV S	P	T 111	D44	A 346	A 540	
040225	11	K	354	1	D	CHA	SWE 53476	1557	SATURNUS AV			D47	A 337	A 457	
050129	11	T	1385	1	D	CHA	SWE 51234	2070	ONTARIO AV S	P	T 111	D48	A 303	A 580	
060202	11	K	393	1	P	CHA	SWE 56174	755	UNITED RAY A	P	T 109	D45	A 288		
070122	11	T	1411	1	P	CHA	SWE 56174	755	UNITED RAY A	P	T 109	D56	A 343	A 622	
080207	11	T	1430	1	P	CHA	SWE 56174	755	UNITED RAY A	P	T 109	D50	A 369	A 671	
090311	11	K	455	1	D	CHA	SWE 57264	772	WANTED AV ST	S	T 102	D52	A 277	A 406	
100214	11	K	487	1	P	CHA	SWE 56177	2144	ULYSSES AV J	P	T 113	D49	A 259	A 452	

K.nr: 42	7491 Peter North av Älmås			Född: 2019-02-25		Pris:				
T-tal	Tillväxt g/dag	Födelsevikt	200D	365D	Hornstatus	LINJÄR EXTERIÖR		POÅNG	OPTIMUM	
112	2065	43	380	713	S					
Marmorering	Fettdjup	Muskeldjup	Klövstatus	Testikelmått	Korshöjd	Bogbredd	6	7,0		
3,8 (+1,3)	0,5 (+0,1)	6,9 (-0,1)	10	37	132	Bröstdjup	6	7,0		
						Överlinje	6	7,0		
						Korslutning	7	5,0		KROPP 85
						Korslängd	5	9,0		
						Korsbredd	8	8,0		
						Storlek	6,8	8,0		
						Harmoni	7	9,0		
						Rygbredd	7	8,0		
						Ländbredd	7	8,0		MUSKLER 80
						Ryggmuskellängd	4	9,0		
						Lärbredd	7	8,0		
						Innerlår	7	8,0		
						Lärdjup	3	9,0		
						Lärfyllnad sidan	7	8,0		BEN 82
						Hasvinkel	5	5,0		
						Kotvinkel	6	5,0		
						Ben bakifrån	6	8,0		
						Frambenställning	6	8,0		
						Skelettgrovlek	4	5,0		
						Rörelser	6	9,0		

7491 Peter North av Älmås

Fadem Nitro blev den näst dyraste tjuren på auktionen 2018 med prissumman 97 000 kr. Den mycket starka exteriören var säkert lockande för spekulanterna. Annars har han släktingar värda att nämnas: fadern Hector av Backagården T-113 är maternell bror med Best av Backagården T-117 som blev en riktig avelsikon i Svensk Charolais pga ett stort antal högkvalitativa prövningsöner. Mf UB 40 av Simontorp ET T-108, som för närvarande stoltserar med toppvärden för Mix, har sin bästa son i Amigo av Simontorp T-117. Modern 278 Jennifer ligger högt på topplistan för avelsvärden med Aix 30. Mm hade sonen Horwath av Älmås T-103.

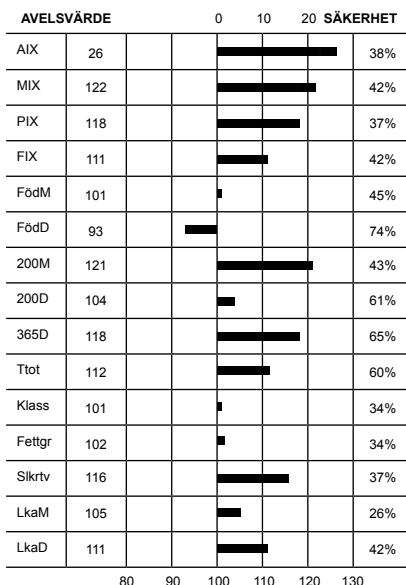

Idnr	Född	Ras	Hom	V/B/D	ET	Kalvningar	Kalvar	varav Svåra	Döda
Stamboksnr/Gen.nr		Namn			Korr FV	200d	365d	T-tal 550d	
Far: 019898 - 0244 17		CHA - CHA - CHA - CHA	A	2017-08-14	V		43	45	0 0
SWE 71167		NITRO av Troedsberga				53	357	674 109	
Mor: 054459 - 0278 11		CHA - CHA - CHA - CHA	H	2018-08-28	V		7	7	0 0
SWE 125373		G.JENNIFER AV ÄLMÅS				42	314	487	
FF: 039692 - 0247 12		CHA - CHA - CHA - CHA	P	2012-08-07	V				
SWE 65790		HECTOR AV BACKAGÅRDEN				51	362	712 113	
FM: 039692 - 0702 10		CHA - CHA - CHA - CHA	P	2015-06-15	D				
SWE 111916		TRINITY AV BACKAGÅRDEN				46	251	456	
MF: 089840 - 1108 03		CHA - CHA - CHA - CHA	P	2003-04-29	V				
SWE 56175		UB 40 AV SIMONTORP				52	353	663 108	
MM: 054459 - 0117 06		CHA - CHA - CHA - CHA	P	2012-10-03	D				
SWE 103294		B.JENNIFER AV ÄLMÅS				39	274	476	

KALVNINGAR

Kalven						Kalvens fader				Kalvens korr vikter					
Datum	Ft	Kön	Ind	Anv	H St	Ras	Stbnr/SEnr	Indnr	Namn	H St	T-tal	F-vikt	200dv	365dv	550dv
MOR															
130208	11	K	325	1		CHA	SWE 57293	960	VAMBAM AV BE	P	T 108	D44		A 386	
140313	11	K	347	1		CHA	SWE 61778	2245	DJANGO AV JÄ	A	T 107	D45	A 279	A 386	A 473
150223	11	T	7403	1		CHA	SWE 61778	2245	DJANGO AV JÄ	A	T 107	D49	D 336	A 598	
160430	11	K	398	2					OKÄND			D44			
170308	11	K	415	1		CHA	SWE 66757	7426	Ivanhoe av D	B	T 108	D45		A 352	
180301	11	T	7474	1		CHA	SWE 66757	7426	Ivanhoe av D	B	T 108	D49		A 502	
190225	11	T	7491	1		CHA	SWE 71167	244	NITRO av Tro	A	T 109	D43	A 380	A 713	
MORMOR															
080226	11	K	172	1	P	HER	SWE 59486	7795	PP NEVADA Ä	P		D44	A 288	A 443	
090115	11	K	189	1	D	CHA	SWE 2614	402	IROY			D42	D 291	A 456	
100403	11	K	261	1	P	CHA	SWE 61850	7057	DJUNGEL AV V	P	T 107	D46	A 301	A 415	
110306	11	K	278	1	H	CHA	SWE 56175	1108	UB 40 AV SIM	P	T 108	D42	D 314	A 487	
120316	11	T	7318	1	S	CHA	SWE 60834	2479	CARTWRIGHT A	P	T 107	D47	A 346	A 652	
130302	11	T	7342	1	P	CHA	SWE 63315	1313	ESAKI AV ASK	P		D48		A 488	
140329	11	K	350	1		CHA	SWE 63783	7258	ERMILLION AV	P	T 106	D44	A 283	A 394	A 488
150223	11	T	7404	1		CHA	SWE 64400	2713	Falcao av Si	P		D51	D 314	A 549	
160815	11	K	403	1	P	CHA	SWE 64400	2713	Falcao av Si	P		D43	A 210		
170731	11	T	7461	1					OSÄKER			D43			
180710	11	K	449	1		CHA	SWE 66757	7426	Ivanhoe av D	B	T 108	D47			

K.nr: 43		2275 Pacific av Sonarp			Född: 2019-02-07		Pris:			
T-tal	Tillväxt g/dag	Födelsevikt	200D	365D	Hornstatus	LINJÄR EXTERIÖR		POÅNG	OPTIMUM	
110	1935	53	382	711	PP					
Marmorering	Fettdjup	Muskeldjup	Klövstatus	Testikelmått	Korshöjd	Bogbredd	8	7,0		
2,2 (-0,3)	0,4 (0,0)	7,9 (+0,9)	9 (X=7)	40	139	Bröstdjup	7	7,0		
						Överlinje	5	7,0		
						Korslutning	5	5,0		KROPP 81
						Korslängd	7	9,0		
						Korsbredd	8	8,0		
						Storlek	8,0	8,0		
						Harmoni	5	9,0		
						Rygbredd	7	8,0		MUSKLER 84
						Länbredd	7	8,0		
						Ryggmuskellängd	3	9,0		
						Lärbredd	8	8,0		
						Innerlår	7	8,0		BEN 77
						Lärdjup	6	9,0		
						Lärfyllnad sidan	6	8,0		
						Hasvinkel	5	5,0		
						Kotvinkel	3	5,0		
						Ben bakifrån	6	8,0		
						Frambenställning	6	8,0		
						Skelettgrovlek	6	5,0		
						Rörelser	6	9,0		

2275 Pacific av Sonarp

Fader Moe av Ekeröd T-111 har 4 godkända söner på auktion i år, högst nådde Panillo av Strömsnäs T-111. Mf Edmonton av Sonarp ET är en son till utställningschampionen och den i sin ärgång dyraste tjuren i Canada Sparrow Sanchez. Edmonton har sonen Heartbreaker av Sonarp T-104. Mmf är den välkände lynnenedäraren Chivas av Strömsnäs T-117. Chivas har många söner med höga T-tal som Green Day av Henriksfält T-115. Som Mf finns han med i Largo av Sonarp T-114 och som Mmf i Perry av Sonarp T-114.

AVELSVÄRDE		0 10 20 SÄKERHET			
AIX	20				37%
MIX	104				41%
PIX	133				47%
FIX	97				27%
FödM	96				44%
FödD	111				74%
200M	108				43%
200D	138				65%
365D	124				69%
Ttot	130				64%
Klass	103				43%
Fettgr	92				43%
Slkrvt	131				48%
LkaM	90				19%
LkaD	97				27%

Idnr	Född	Ras	Hom	V/B/D	ET	Kalvningar	Kalvar	varav Svåra	Döda
Stamboksnr/Gen.nr		Namn			Korr FV	200d	365d	T-tal 550d	
Far: 033285 - 2307 16		CHA - CHA - CHA - CHA	A	2016-09-22	V		67	77	0 1
SWE 69940		MOE AV EKERÖD			51	384	733	111	
Mor: 020923 - 0987 14		CHA - CHA - CHA - CHA	P	2019-09-16	V		5	6	0 0
SWE 123596		J TIMBAL AV SONARP			43	283	403		
FF: 018906 - 9504 14		CHA - CHA - CHA - CHA	P	2014-09-18	V				
SWE 67684		JET AV NYNÄS			49	421	734	111	
FM: 033285 - 1196 12		CHA - CHA - CHA - CHA		2016-09-22	V				
SWE 118812		SHIMMER AV EKERÖD			49	292	476		
MF: 020923 - 1742 09		CHA - CHA - CHA - CHA	P	2010-05-25	V				
SWE 64438		EDMONTON AV SONARP			54	340	638		
MM: 020923 - 0791 10		CHA - CHA - CHA - CHA	P	2013-10-29	D				
SWE 112956		F TIMBALE AV SONARP			46		460		

KALVNINGAR

Kalven						Kalvens fader				Kalvens korr vikter					
Datum	Ft	Kön	Ind	Anv	H St	Ras	Stbnr/SEnr	Indnr	Namn	H St	T-tal	F-vikt	200dv	365dv	550dv
MOR															
160201	11	K	1187	1		CHA	SWE 66683	1871	HAYDAY AV SO			D39	A 269	A 379	
160201	11	K	1188	1		CHA	SWE 66683	1871	HAYDAY AV SO			D39	A 274	A 374	
170124	11	T	2120	1		CHA	SWE 67678	21	JACK	P	T 115	D48			
180205	11	K	1309	1		CHA	SWE 67797	2191	IVANO AV EKE			D46	A 335	A 442	
190207	11	T	2275	1	A	CHA	SWE 69940	2307	MOE AV EKERÖ	A	T 111	D53	A 382	A 711	
200111	11	T	2336	1		CHA	SWE 69940	2307	MOE AV EKERÖ	A	T 111	D54			
MORMOR															
120303	11	T	1874	1	P	CHA	SWE 59932	1151	BINOR AV NOR	P		D44	A 291	A 540	
130219	11	K	932	4		CHA	SWE 64438	1742	EDMONTON AV	P		D49	A 269	A 416	
140225	11	K	988	1	P	CHA	SWE 64438	1742	EDMONTON AV	P		D40	A 259	A 385	
140225	11	K	987	1	P	CHA	SWE 64438	1742	EDMONTON AV	P		D43	A 283	A 403	
150217	11	K	1137	1		CHA	SWE 64881	1822	GARP AV SONA	P	T 119	D53	A 318	A 534	

K.nr: 44		255 Picasso av Hjortaryd			Född: 2019-02-03		Pris:			
T-tal	Tillväxt g/dag	Födelsevikt	200D	365D	Hornstatus		LINJÄR EXTERIÖR		POÅNG	OPTIMUM
107	1799	47	405	705	PP					
Marmorering	Fettdjup	Muskeldjup	Klövstatus	Testikelmått	Korshöjd		Bogbredd	7	7,0	KROPP 85
1,9 (-0,6)	0,3 (-0,1)	7,9 (+0,9)	8 (U)	37	139		Bröstdjup	7	7,0	
							Överlinje	6	7,0	
							Korslutning	5	5,0	
							Korslängd	6	9,0	
							Korsbredd	8	8,0	
							Storlek	7,9	8,0	
							Harmoni	6	9,0	
							Rygbredd	7	8,0	
							Ländbredd	7	8,0	
							Ryggmuskellängd	3	9,0	MUSKLER 84
							Lärbredd	8	8,0	
							Innerlår	7	8,0	
							Lärdjup	5	9,0	
							Lärfyllnad sidan	7	8,0	BEN 79
							Hasvinkel	6	5,0	
							Kotvinkel	4	5,0	
							Ben bakifrån	7	8,0	
							Frambenställning	5	8,0	
							Skelettgrovlek	5	5,0	
							Rörelser	5	9,0	

255 Picasso av Hjortaryd

Fader Nexus börjar sin avelskarriär på bästa sätt med sonen Picasso. Ff Jackson av Askome T-111 är en semintjur med mycket höga avelsvärden. Han har levererat flera prövningssöner, bl a Napoleon av Vita Fall T-105 som blev bäst betalda auktionstjur med 120 000 kr år 2018. Sonen Nike av Gläshed T-114 fick högsta T-talet. Mf är semintjuren Best av Backagården T-117, en välkänd avelsgigant som producerat många prövningssöner med höga T-tal. Även mmf är en semintjur, Tiger av Skalltorp T-112. Mm 372 A Digitale är en elitauktionskviga.

AVELSVÄRDE		0		10		20		SÄKERHET	
AIX	26								43%
MIX	111								46%
PIX	131								44%
FIX	104								43%
FödM	96								47%
FödD	98								73%
200M	109								47%
200D	135								63%
365D	127								67%
Ttot	131								62%
Klass	110								40%
Fettgr	102								41%
Slkrtv	124								45%
LkaM	106								29%
LkaD	104								43%

Idnr	Född	Ras	Hom	V/B/D	ET	Kalvningar	Kalvar	varav	Svåra	Döda
Stamboksnr/Gen.nr		Namn			Korr FV	200d	365d	T-tal	550d	
Far: 033285 - 2360	17	CHA - CHA - CHA - CHA	S	2017-09-13	V		23	25	0	0
SWE 71166		NEXUS AV EKERÖD			48	385	695	110		
Mor: 035202 - 0793	09	CHA - CHA - CHA - CHA	P	2019-07-25	D		9	9	0	0
SWE 106095		E.DIGITALE AV SIMONTORP			52	349	580	677		
FF: 036539 - 1554	14	CHA - CHA - CHA - CHA	S	2014-09-11	V					
SWE 67672		JACKSON AV ASKOME			52	359	695	111		
FM: 033285 - 1330	13	CHA - CHA - CHA - CHA		2017-09-13	D					
SWE 120125		DATTE AV EKERÖD			49	296	424			
MF: 039692 - 0097	06	CHA - CHA - CHA - CHA	B	2006-08-28	V					
SWE 59606		BEST AV BACKAGÅRDEN			50	358	720	117		
MM: 045010 - 0372	05	CHA - CHA - CHA - CHA	P							
SWE 93396		A DIGITALE AV BACKAGÅRDEN			53	365	599			

KALVNINGAR

Kalven						Kalvens fader					Kalvens korr vikter				
Datum	Ft	Kön	Ind	Anv	H St	Ras	Stbnr/SEnr	Indnr	Namn	H St	T-tal	F-vikt	200dv	365dv	550dv
MOR															
110124	11	K	133	1	P	CHA SWE 52470	1288	ROSS AV GRÖN	P	T 111		D51	A 361	A 566	
120212	11	K	144	1	P	CHA SWE 63668	2668	FAMOUS GROUS	P			D52	A 376	A 583	
130117	11	K	156	1	P	CHA SWE 63668	2668	FAMOUS GROUS	P			D50	A 364	A 577	
140126	11	K	172	1	P	CHA SWE 63668	2668	FAMOUS GROUS	P			D49	A 377	A 540	
150103	11	K	181	1	P	CHA SWE 64882	246	GREGGER AV BR	P	T 117		D45	A 382	A 583	
160215	11	K	204	1	P	CHA SWE 64882	246	GREGGER AV BR	P	T 117		D44	A 345	A 510	
170129	11	T	217	1		CHA SWE 64882	246	GREGGER AV BR	P	T 117		D53	A 423	D 778	
171230	11	K	233	1	P	CHA SWE 66778	644	IROKEZ AV BA	P	T 111		D40	A 316	D 468	
190203	11	T	255	1	A	CHA SWE 71166	2360	NEXUS AV EKE	S	T 110		D47	A 405	A 705	
MORMOR															
070329	11	K	529	1	P	CHA SWE 58176	2345	VAVA AV SIMO	P			D43	A 274	A 433	A 536
080421	11	K	594	1	P	CHA SWE 57269	2305	VETERAN AV S	P	T 107		D54	A 317	A 527	
090327	12	K	793	1	P	CHA SWE 59606	97	BEST AV BACK	B	T 117		D52	A 349	A 580	A 677
100321	11	T	2699	1	P	CHA SWE 57269	2305	VETERAN AV S	P	T 107		D50	A 357	A 634	
110505	11	T	2769	1		CHA SWE 59606	97	BEST AV BACK	B	T 117		D61	A 340	A 705	

K.nr: 45		3196 Padre av Simontorp			Född: 2019-02-24		Pris:			
T-tal	Tillväxt g/dag	Födelsevikt	200D	365D	Hornstatus	LINJÄR EXTERIÖR		POÅNG	OPTIMUM	
108	1955	51	385	709	PP					
Marmorering	Fettdjup	Muskeldjup	Klövstatus	Testikelmått	Korshöjd	Bogbredd	7	7,0		
2,5 (0,0)	0,3 (-0,1)	7,0 (0,0)	10	43	139	Bröstdjup	7	7,0		
						Överlinje	5	7,0		
						Korslutning	5	5,0		
						Korslängd	6	9,0		
						Korsbredd	8	8,0		
						Storlek	8,2	8,0		
						Harmoni	6	9,0		
						Rygbredd	7	8,0		
						Länbredd	7	8,0		
						Ryggmuskellängd	3	9,0		
						Lärbredd	7	8,0		
						Innerfår	7	8,0		
						Lärdjup	5	9,0		
						Lärfyllnad sidan	7	8,0		
						Hasvinkel	4	5,0		
						Kotvinkel	4	5,0		
						Ben bakifrån	4	8,0		
						Frambenställning	7	8,0		
						Skelettgrovlek	5	5,0		
						Rörelser	4	9,0		

3196 Padre av Simontorp

F MachEte av Simontorp är en embryoimport som debuterar som tjurfader. Hans f CML Distinction var National Grand Champion i Kanada 2016. Fm Gerrard Evetta såg 50 % av 2019 års dotter säljas för 22 000 CAD på Genetic Edge-auktionen i December. Internationellt blod representerar också mf Blelack Digger vars söner varit framgångsrika på tjurauktioner i UK där han är topp 10 % för hela 12 avelsvärderade egenskaper. Bäst testade son i Sverige blev Hamrin av Simontorp T-107. Överst på mmf Veteran av Simontorp T-107 CV står en titel som Årets tjur och seminsonen Fleetwood Mac av Simontorp T-116. Kofamiljen kom som embryo från Kanada 2004.

AVELSVÄRDE		0		10		20		SÄKERHET	
AIX	16								33%
MIX	108								35%
PIX	120								30%
FIX	101								38%
FödM	101								40%
FödD	98								72%
200M	108								36%
200D	125								58%
365D	113								63%
Ttot	119								57%
Klass	101								21%
Fettgr	104								21%
Slkrtv	118								31%
LkaM	100								23%
LkaD	101								38%

Idnr	Född	Ras	Hom	V/B/D	ET	Kalvningar	Kalvar	varav Svåra	Döda
Stamboksnr/Gen.nr		Namn			Korr FV	200d	365d	T-tal 550d	
Far: 035202 - 3035	16	CHA - CHA - CHA - CHA	P	2018-06-07	V		10	11	0 0
SWE 72874		MACH ETE AV SIMONTORP ET				46	319	623	
Mor: 035202 - 1027	14	CHA - CHA - CHA - CHA	P	2019-09-13	D		5	6	0 0
SWE 120387		J.BOBBOY JO AV SIMONTORP				45	311	521	
FF: 800015 - 1255	13	CHA - CHA - CHA - CHA			V				
SWE 120705		CML DISTINCTION 318A P							
FM: 800014 - 2642	11	CHA - CHA - CHA - CHA			V				
SWE 120706		GERRARD EVETTA 39Y							
MF: 800010 - 2048	08	CHA - CHA - CHA - CHA		2011-04-27	V				
SWE 2899		BLELACK DIGGER							
MM: 035202 - 0853	10	CHA - CHA - CHA - CHA	P			49	303	557	
SWE 108839		F.BOBBOY JO AV SIMONTORP							

KALVNINGAR

Kalven						Kalvens fader				Kalvens korr vikter					
Datum	Ft	Kön	Ind	Anv	H St	Ras	Stbnr/SEnr	Indnr	Namn	H St	T-tal	F-vikt	200dv	365dv	550dv
MOR															
160121	11	K	1155	1	P	CHA	SWE 64825	2747	GLANZ AV SIM	P		D45	A 319	A 489	D 593
170114	11	K	1214	1	P	CHA	SWE 68643	2944	LEE AV SIMON	P		D48	A 345	A 582	
180307	11	K	1290	1		CHA	SWE 67686	7480	JUVEL AV VIT	P	T 109	D45	A 356	A 579	
190224	11	T	3196	1	A	CHA	SWE 72874	3035	MACH ETE AV	P		D51	A 385	A 709	
200203	11	T	3239	1		CHA	SWE 73039	3064	NURMI AV SIM	A	T 104	D41			
200203	11	K		2		CHA	SWE 73039	3064	NURMI AV SIM	A	T 104				
MORMOR															
120109	12	T	2776	1		CHA	SWE 62777	1708	EASTWOOD AV	A	T 108	D49	D 326		
140107	11	K	1027	1	P	CHA	SWE 2899	2048	BLELACK DIGG			D45	A 311	A 521	

CHAROLAIS

K.nr: 46	1790 Pharmer av Askome			Född: 2019-01-06		Pris:				
T-tal	Tillväxt g/dag	Födelsevikt	200D	365D	Hornstatus	LINJÄR EXTERIÖR		POÅNG	OPTIMUM	
109	1903	47	346	665	P					
Marmorering	Fettdjup	Muskeldjup	Klövstatus	Testikelmått	Korshöjd	Bogbredd	6	7,0		
2,7 (+0,2)	0,5 (+0,1)	8,0 (+1,0)	9 (H)	35	138	Bröstdjup	6	7,0		

1790 Pharmer av Askome

Semintjuren Hero av Norrtofta T-110, som även fick utmärkelsen Årets Tjur 2017, levererar i år två topprankade tjurar. Förutom Pharmer finns Palle av Tranberga T-108. Heros andra prövningssöner är: Musse av Skärhamn T-111, Lazy av Ekeröd T-109, Loren av Mellby T-107, Munchausen av Simontorp T-106 och Obama av Simontorp T-106. Mf Ferb av Sonarp T-110, också han en semintjur, är far till Igloo av Askome T-108 (semintjur), Jambam av Benestad T-112, Laser T-108 och Legolas T-103, båda från Vita Fall. Mmf är Eisenhower av Sonarp T-108, far till semintjuren Jackson av Askome T-111.

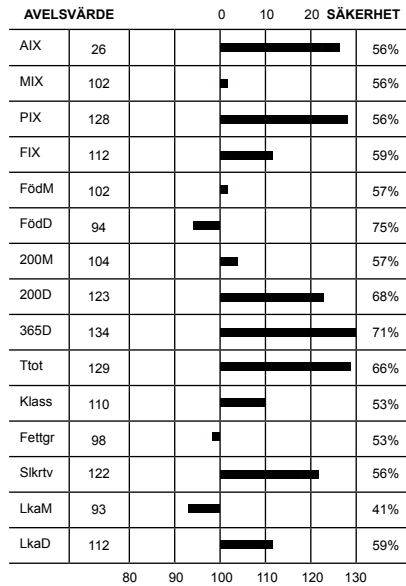

Överlinje	6	7,0	KROPP 83
Korslutning	6	5,0	
Korslängd	4	9,0	
Korsbredd	8	8,0	
Storlek	7,6	8,0	
Harmoni	6	9,0	MUSKLER 82
Rygbredd	6	8,0	
Ländbredd	7	8,0	
Ryggmuskellängd	4	9,0	
Lärbredd	7	8,0	
Innerfår	7	8,0	BEN 81
Lärdjup	6	9,0	
Lärfyllnad sidan	6	8,0	
Hasvinkel	3	5,0	
Kotvinkel	5	5,0	
Ben bakifrån	6	8,0	
Frambenställning	7	8,0	
Skelettgrovlek	6	5,0	
Rörelser	5	9,0	

Idnr	Född	Ras	H	V/B	Kalvningar	Kalvar	varav	Svåra	Döda
Stamboksnr/Gen.nr		Namn			200d	365d	T-tal	550d	
Far: 089840 - 1234 12		CHA - CHA - CHA - CHA			1137	1196			0 50
SWE 65803		HERO AV NORRTOFTA			341	701	111		
Mor: 036530 - 0609 13		CHA - CHA - CHA - CHA			6	6			0 0
SWE 117862		ASTRID AV SKÄRHAMN			45	304	520		
FF: 035202 - 674 11		CHA - CHA - CHA - CHA	B						
SWE 63904		ELEETWOOD MAC AV SIMONTORP			48	73	110		
FM: 089840 - 003 03		CHA - CHA - CHA - CHA	P						
SWE 97821		U.EUROPE AV NORRTOFTA			39	437			
MF: 020923 - 1769 10		CHA - CHA - CHA - CHA	B						
SWE 63895		VB FERB			48	68	110		
MM: 036530 - 0786 11		CHA - CHA - CHA - CHA	P		56	296	521		
SWE 7861		GUNNAR AV ASKOME							

KALVAR

Kalven						Kalvens fader				Kalvens korr vikter					
Datum	Ft	Kön	Ind	Anv	H	Ras	Stbnr/SEnr	Indnr	Namn	H	T-tal	F-vikt	200dv	365dv	550dv
D	M				St					St					
MOR															
150206	11	K	703	1	P	CHA	SWE 67117	1375	IRON AC MELL	P		D40	A 272	A 401	
160328	11	T	1672	1		CHA	SWE 66779	2168	INGVAR AV EK	P	T 110	D48	A 305	A 647	
170308	11	T	1720	1	P	CHA	SWE 67005	2886	ISOR AV SIMO	P		D47	A 340	A 649	
180130	11	T	1761	1		CHA	SWE 68795	7377	LACKY AV KRO	A	T 105	D55	A 287	A 601	
190106	11	T	1790	1		CHA	SWE 65803	1234	HERO AV NORR	B	T 111	D47	A 346	A 665	
200205	11	K	979	1		CHA	SWE 69941	512	MATRIX AV FÄ	P	T 110	D54			
MORMOR															
130221	11	K	609	1	P	CHA	SWE 63895	1769	VB FERB	B	T 110	D45	A 304	A 520	
140314	11	T	1551	1	S	CHA	SWE 63905	2685	FORT KNOX AV	P	T 105	D53	A 321	A 696	
150310	11	T	1603	1	H	CHA	SWE 63895	1769	VB FERB	B	T 110	D49	A 267	A 597	
160130	11	K	755	1	P	CHA	SWE 66779	2168	INGVAR AV EK	P	T 110	D46	A 325	A 515	
170320	11	T	1726	1	P	CHA	SWE 67005	2886	ISOR AV SIMO	P		D54	A 338	A 669	

K.nr: 47		3170 Platini av Simontorp			Född: 2019-01-17		Pris:			
T-tal	Tillväxt g/dag	Födelsevikt	200D	365D	Hornstatus	LINJÄR EXTERIÖR		POÅNG	OPTIMUM	
105	1805	49	358	649	S					
Marmorering	Fettdjup	Muskeldjup	Klövstatus	Testikelmått	Korshöjd	Bogbredd	7	7,0		
2,2 (-0,3)	0,4 (0,0)	7,7 (+0,7)	10	40	136	Bröstdjup	7	7,0		
						Överlinje	6	7,0		
						Korslutning	6	5,0		
						Korslängd	5	9,0		
						Korsbredd	8	8,0		
						Storlek	7,4	8,0		
						Harmoni	7	9,0		
						Rygbredd	7	8,0		
						Ländbredd	7	8,0		
						Ryggmuskellängd	3	9,0		
						Lärbredd	8	8,0		
						Innerfår	7	8,0		
						Lärdjup	4	9,0		
						Lärfyllnad sidan	7	8,0		
						Hasvinkel	4	5,0		
						Kotvinkel	4	5,0		
						Ben bakifrån	7	8,0		
						Frambenställning	6	8,0		
						Skelettgrovlek	6	5,0		
						Rörelser	5	9,0		

3170 Platini av Simontorp

Winn Mans Skaggs är en kanadensisk tjur känd för en lång rad högt betalda avkommor i hemlandet. Allra högst betalda ettårstjur i Kanada är sonen Sparrows Braxton med 107 000 CAD. Denne Braxton har mf Winn Mans Lanza vilken råkar vara mff till Platini. Mf till Platini är Glanz av Simontorp ET, han blev Årets tjur 2018 bl.a. för sonen Liverpool av Benestad T-107 och sitt outstanding mjölkindex. Ännu färskare merit är sonen Onero av Sonarp T-105 som blev semintjur 2019. Mmf Felix av Gudmundslund är en hållbar herre som nyligen firade sin 10-årsdag i Danmark efter att ha gjort stort avtryck med seminsonen Lucky Boy av Benestad T-118. Platini's m har även sonen Next av Benestad T-104, mm gjorde Lurch av Simontorp T-106 och mmm hade sonen Veteran av Simontorp T-107.

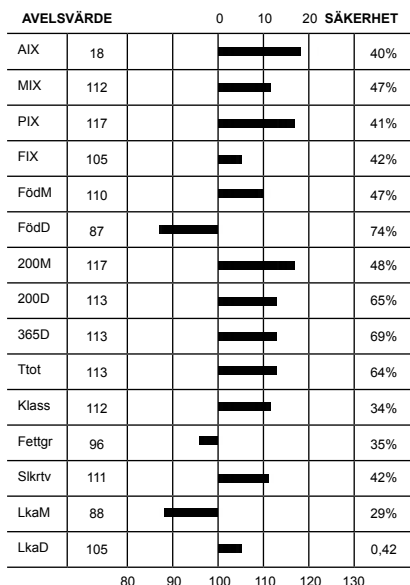

Idnr	Född	Ras	Hom	V/B/D	ET	Kalvningar	Kalvar	varav Svåra	Döda
Stamboksnr/Gen.nr		Namn			Korr FV	200d	365d	T-tal 550d	
Far: 800015 - 0727 10		CHA - CHA - CHA - CHA			2014-03-28 V		53	58	0 4
SWE 120431		WINN MANS SKAGGS 663X							
Mor: 035202 - 1065 14		CHA - CHA - CHA - CHA	P		2017-05-18 V		5	5	0 0
SWE 120421		J.KARLA AV SIMONTORP				48	329	530	
FF: 800015 - 0725 08		CHA - CHA - CHA - CHA							
		MD ALI TRADE U1059							
FM: 800014 - 1939 06		CHA - CHA - CHA - CHA							
		WINN MANS BEVERLY 663S							
MF: 035202 - 2747 11		CHA - CHA - CHA - CHA	P		2011-06-07 V				
SWE 64825		GLANZ AV SIMONTORP				39	339	679	
MM: 035202 - 0965 12		CHA - CHA - CHA - CHA	P		2015-09-02 V				
SWE 113053		H.KARLA AV SIMONTORP				47	294	512	613

KALVNINGAR

Kalven						Kalvens fader				Kalvens korr vikter					
Datum	Ft	Kön	Ind	Anv	H St	Ras	Stbnr/SEnr	Indnr	Namn	H St	T-tal	F-vikt	200dv	365dv	550dv
D M															
MOR															
160407	11	T	3037	1	P	CHA	SWE 64399	2710	FLIPP AV SIM	S		D48	A 298	A 608	
170304	11	T	896	1	A	CHA	SWE 68643	2944	LEE AV SIMON	P		D48	A 446	A 723	
180207	11	T	3130	1	A	CHA	SWE 68673	1995	LYNCH AV SON	A	T 107	D54	A 407	A 729	
190117	11	T	3170	1		CHA	SWE 120431	727	WINN MANS SK			D49	A 358	A 649	
200124	11	T	3233	1		CHA	SWE 71109	3095	NATURB ETE A	A		D49			
MORMOR															
140308	11	K	1065	1	P	CHA	SWE 64825	2747	GLANZ AV SIM	P		D48	A 329	A 530	
150330	11	T	2978	1	A	CHA	SWE 65816	2343	HALLYDAY AV	P	T 108	D51	A 367	A 683	
160421	11	T	3041	1	P	CHA	SWE 62824	1725	Eisenhower a	S	T 108	D56	A 333	A 635	
170228	11	K	1236	1	P	CHA	SWE 67686	7480	JUVEL AV VIT	P	T 109	D50	A 307	A 508	D 651
180204	11	T	3127	1		CHA	SWE 67686	7480	JUVEL AV VIT	P	T 109	D51	A 334	A 595	
190307	11	T	3199	1		CHA	SWE 67686	7480	JUVEL AV VIT	P	T 109	D57	A 352	A 705	
200203	11	K		2		CHA	SWE 68672	904	LUCKY BOY AV	B	T 118				
200203	11	K		2		CHA	SWE 68672	904	LUCKY BOY AV	B	T 118				

K.nr: 48		2243 Pathfinder av Sonarp			Född: 2019-01-03		Pris:			
T-tal	Tillväxt g/dag	Födelsevikt	200D	365D	Hornstatus	LINJÄR EXTERIÖR		POÄNG	OPTIMUM	
109	1929	51	332	653	PP					
Marmorering	Fettdjup	Muskeldjup	Klövstatus	Testikelmått	Korshöjd	Bogbredd	7	7,0		
2,7 (+0,2)	0,4 (0,0)	7,3 (+0,3)	10	32	140	Bröstdjup	6	7,0		
						Överlinje	5	7,0		
						Korslutning	6	5,0		KROPP 85
						Korslängd	6	9,0		
						Korsbredd	8	8,0		
						Storlek	8,0	8,0		
						Harmoni	7	9,0		
						Rygbredd	7	8,0		MUSKLER 86
						Länbredd	7	8,0		
						Ryggmuskellängd	4	9,0		
						Lärbredd	7	8,0		
						Innerfår	7	8,0		BEN 82
						Lärdjup	6	9,0		
						Lärfyllnad sidan	7	8,0		
						Hasvinkel	4	5,0		
						Kotvinkel	6	5,0		
						Ben bakifrån	6	8,0		
						Frambenställning	6	8,0		
						Skelettgrovlek	5	5,0		
						Rörelser	6	9,0		

2243 Pathfinder av Sonarp

Moe av Ekeröd T-111 har hittat vägen till framgång på Gunnarp de 5 insatta söner på T-109, bäst är Paniolli av Strömsnäs på T-111. Mf är tillväxtmatadoren och hondjursnedäraren Garp av Sonarp T-119 som har sin bästa son i Njord av Sonarp T-116 och även är mf till Orson av Sonarp T-111. MMF är embryoimporten Trixon av Höganäs, son till EC Bronson som fortfarande ligger bland den bästa procenten på mjölk i Nordamerika.

AVELSVÄRDE		0		10		20		SÄKERHET	
AIX	25								41%
MIX	104								41%
PIX	134								51%
FIX	102								31%
FödM	101								42%
FödD	103								74%
200M	108								42%
200D	123								65%
365D	135								69%
Ttot	130								64%
Klass	114								45%
Fettgr	94								46%
Slkrtv	127								52%
LkaM	90								25%
LkaD	102								31%

Idnr	Född	Ras	Hom	V/B/D	ET	Kalvningar	Kalvar	varav	Svåra	Döda
Stamboksnr/Gen.nr		Namn			Korr FV	200d	365d	T-tal	550d	
Far: 033285 - 2307 16		CHA - CHA - CHA - CHA	A	2016-09-22	V		67	77	0	1
SWE 69940		MOE AV EKERÖD				51	384	733	111	
Mor: 020923 - 0989 14		CHA - CHA - CHA - CHA	P	2019-09-17	D		5	5	0	0
SWE 123597		J EMERIA AV SONARP				43	260	410		
FF: 018906 - 9504 14		CHA - CHA - CHA - CHA	P	2014-09-18	V					
SWE 67684		JET AV NYNÄS				49	421	734	111	
FM: 033285 - 1196 12		CHA - CHA - CHA - CHA		2016-09-22	V					
SWE 118812		SHIMMER AV EKERÖD				49	292	476		
MF: 020923 - 1822 11		CHA - CHA - CHA - CHA	P	2011-10-28	V					
SWE 64881		GARP AV SONARP				49	365	735	119	
MM: 020923 - 0693 08		CHA - CHA - CHA - CHA	P							
SWE 105644		D EMERIA AV SONARP				40	291	427		

KALVNINGAR

Kalven						Kalvens fader				Kalvens korr vikter					
Datum	Ft	Kön	Ind	Anv	H St	Ras	Stbnr/SEnr	Indnr	Namn	H St	T-tal	F-vikt	200dv	365dv	550dv
MOR															
160212	11	K	1195	1		CHA	SWE 66683	1871	HAYDAY AV SO			D39	A 227	A 350	
170123	11	T	1219	1		CHA	SWE 67678	21	JACK	P	T 115	D48	A 275	A 603	
180105	11	T	2175	1		CHA	SWE 120731	1327	HUDSON ET AV			D52	A 329	A 617	
190103	11	T	2243	1	A	CHA	SWE 69940	2307	MOE AV EKERÖ	A	T 111	D51	A 332	A 653	
191224	11	K	1443	1		CHA	SE 20923	2130	NAZER AV SON	S		D49			
MORMOR															
100213	11	K	793	1	P	CHA	SWE 62122	1611	C AV SONARP	P		D42	A 265	A 473	
110301	11	K	836	1	P	CHA	SWE 61493	911	CHEER AV STR	P		D46	A 276	A 436	
120302	11	K	899	1	P	CHA	SWE 63900	1989	J AV SONARP	S	T 111	D45	A 282	A 448	
130329	11	T	1927	1		CHA	SWE 64881	1822	GARP AV SONA	P	T 119	D52	A 344	A 670	
140306	11	K	989	1	P	CHA	SWE 64881	1822	GARP AV SONA	P	T 119	D43	A 260	A 410	

K.nr: 49		7509 Pluto av Krokstorp			Född: 2019-04-02		Pris:			
T-tal	Tillväxt g/dag	Födelsevikt	200D	365D	Hornstatus		LINJÄR EXTERIÖR		POÅNG	OPTIMUM
107	1896	47	385	701	PP					
Marmorering	Fettdjup	Muskeldjup	Klövstatus	Testikelmått	Korshöjd		Bogbredd	7	7,0	KROPP 85
2,2 (-0,3)	0,4 (0,0)	6,7 (-0,3)	8 (S, X=7)	38	137		Bröstdjup	6	7,0	
							Överlinje	6	7,0	
							Korslutning	6	5,0	
							Korslängd	6	9,0	
							Korsbredd	8	8,0	
							Storlek	8,0	8,0	
							Harmoni	6	9,0	
							Rygbredd	8	8,0	
							Länbredd	8	8,0	
							Ryggmuskellängd	3	9,0	
							Lärbredd	8	8,0	
							Innerlår	7	8,0	
							Lärdjup	4	9,0	
							Lärfyllnad sidan	6	8,0	
							Hasvinkel	5	5,0	
							Kotvinkel	7	5,0	
							Ben bakifrån	7	8,0	
							Frambenställning	5	8,0	
							Skelettgrovlek	5	5,0	
							Rörelser	4	9,0	

7509 Pluto av Krokstorp

Pluto lyckades bäst tillväxtmässigt av de tre söner som sattes in efter franskimporten Luther P. Tjurar med nya blodslinjer och bra prövningsresultat är värdefulla i renrasavel. Mf Falcon av Strömsnäs T-102 hade tre auktionsgodkända söner från Krokstorp, Ivan T-107, Hockey T-105 och Isak T-104. Mmf Cato av Krokstorp är fallen efter Valiant av Simontorp ET. Mödernet har starka produktionsresultat där såväl Plutos m som mm och mmm har söner med mer än 700 kg årsvikt.

AVELSVÄRDE		0		10		20		SÄKERHET	
AIX	22								38%
MIX	100								34%
PIX	132								41%
FIX	102								39%
FödM	93								35%
FödD	100								73%
200M	100								35%
200D	138								61%
365D	122								65%
Ttot	129								60%
Klass	105								31%
Fettgr	99								31%
Slkrtv	128								42%
LkaM	99								22%
LkaD	102								39%

Idnr	Född	Ras	Hom	V/B/D	ET	Kalvningar	Kalvar	varav Svåra	Döda
Stamboksnr/Gen.nr		Namn			Korr FV	200d	365d	T-tal 550d	
Far: 800015 - 2001 15		CHA - CHA - CHA - CHA	P		V		26	27	0 0
SWE 700064		LUTHER P							
Mor: 038769 - 0507 12		CHA - CHA - CHA - CHA	P	2019-09-17	D		6	6	0 0
SWE 117632		H.HELICE AV KROKSTORP				55	330	528	
FF: 800015 - 2000 07		CHA - CHA - CHA - CHA							
		CABREL							
FM: 800014 - 3639 11		CHA - CHA - CHA - CHA							
		GAFSA SC							
MF: 020323 - 0979 10		CHA - CHA - CHA - CHA	P	2010-09-27	V				
SWE 63891		FALCON AV STRÖMSNÄS				47	371	650 102	
MM: 038769 - 0445 10		CHA - CHA - CHA - CHA	P						
SWE 111251		F.HELICE AV KROKSTORP				50	317	518	

KALVNINGAR

Kalven						Kalvens fader				Kalvens korr vikter					
Datum	Ft	Kön	Ind	Anv	H St	Ras	Stbnr/SEnr	Indnr	Namn	H St	T-tal	F-vikt	200dv	365dv	550dv
D M															
MOR															
140413	11	T	7355	1	P	CHA	SWE 64896	1813	GROGG AV SON	P	T 105	D49	A 267	A 566	
150412	11	K	594	1	P	CHA	SWE 64896	1813	GROGG AV SON	P	T 105	D40	A 319	A 457	
160519	11	T	7422	4	P	CHA	SWE 67680	1284	JAX AV GUDMU	P	T 112	D41	A 401	A 734	
170420	11	T	7448	4	P	CHA	SWE 64893	2058	GREAT AV EKE	P	T 108	D47	A 306	A 682	
180414	11	K	699	1	P	CHA	SWE 67680	1284	JAX AV GUDMU	P	T 112	D46	A 311	A 390	
190402	11	T	7509	1	A	CHA	SWE700064	2001	LUTHER P	P		D47	A 385	A 701	
MORMOR															
120416	11	K	507	1	P	CHA	SWE 63891	979	FALCON AV ST	P	T 102	D55	A 330	A 528	
130407	0	T	7333	1	P	CHA	SWE 63891	979	FALCON AV ST	P	T 102	D43	A 363	A 636	
150426	11	T	7387	4	P	CHA	SWE 64896	1813	GROGG AV SON	P	T 105	D58	A 407	A 739	
160703	11	K	635	4	P	CHA	SWE 63891	979	FALCON AV ST	P	T 102	D48	A 314	D 494	
170608	11	K	665	1	P	CHA	SWE 67680	1284	JAX AV GUDMU	P	T 112	D48	A 256		

K.nr: 50		1407 Pavo av Råby			Född: 2019-01-30		Pris:				
T-tal	Tillväxt g/dag	Födelsevikt	200D	365D	Hornstatus	LINJÄR EXTERIÖR		POÅNG	OPTIMUM		
111	1948	50	387	719	S						
Marmorering	Fettdjup	Muskeldjup	Klövstatus	Testikelmått	Korshöjd	Bogbredd	7	7,0	KROPP 71	HELHET 76	
2,1 (-0,4)	0,3 (-0,1)	7,9 (+0,9)	9 (X=7)	38	148	Bröstdjup	6	7,0			
						Överlinje	6	7,0			
						Korslutning	6	5,0			
						Korslängd	6	9,0			
						Korsbredd	7	8,0			
						Storlek	9,6	8,0			
						Harmoni	5	9,0			
						Rygbredd	6	8,0			
						Ländbredd	7	8,0			
						Ryggmuskellängd	4	9,0	MUSKLER 78	HELHET 76	
						Lärbredd	8	8,0			
						Innerlår	7	8,0			
						Lärdjup	4	9,0			
						Lärfyllnad sidan	6	8,0	BEN 78	HELHET 76	
						Hasvinkel	4	5,0			
						Kotvinkel	6	5,0			
						Ben bakifrån	6	8,0			
						Frambenställning	5	8,0			
						Skelettgrovlek	5	5,0			
						Rörelser	5	9,0			

1407 Pavo av Råby

Högindexjuren Nevada av Simontorp är ny som prövningsfader. Han är efter semintjuren Jackson av Askome T-111 som varit en flitig leverantör av Gunnarpssöner. Av dessa sticker Napoleon av Vita Fall T-105 ut som bäst betalda auktionsstjur med 120 000 kr 2018. Även sonen Nexus av Ekeröd T-110 är auktionsfader i år medan Nike av Gläshed T-114 är T-talstoppen. Mf Vital av Simontorp var en oprövad son till Mar Katz av Strömsnäs ET som lämnade fyra söner från Råby till auktion. Även mmf McShot föddes på Simontorp, hans främsta merit blev sonen Orlando av Simontorp T-108 till semin. Moder 874 lyckades med Pavo att upprepa samma T-tal som fjorårets son Opus P-114 fick.

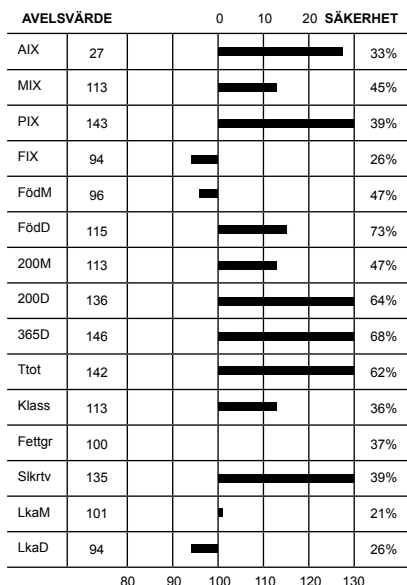

Idnr	Född	Ras	Hom	V/B/D	ET	Kalvningar	Kalvar	varav	Svåra	Döda
Stamboksnr/Gen.nr		Namn			Korr FV	200d	365d	T-tal	550d	
Far: 035202 - 3058 17		CHA - CHA - CHA - CHA	P	2018-06-07	V		12	14	0	0
SWE 71094		NEVADA AV SIMONTORP			54	364	767			
Mor: 030493 - 0874 07		CHA - CHA - CHA - CHA	P	2017-12-28	V		11	11	0	0
SWE 105950		C. SULTANE AV RÅBY			47	310	512			
FF: 036539 - 1554 14		CHA - CHA - CHA - CHA	S	2014-09-11	V					
SWE 67672		JACKSON AV ASKOME			52	359	695	111		
FM: 035202 - 0790 09		CHA - CHA - CHA - CHA	P	2014-01-30	V					
SWE 106093		E. BOBBY JO AV SIMONTORP			52	358	586	595		
MF: 035202 - 2346 04		CHA - CHA - CHA - CHA	P	2005-09-06	V					
SWE 57348		VITAL AV SIMONTORP			52	393	687			
MM: 030493 - 0609 02		CHA - CHA - CHA - CHA	P	2011-06-07	D					
SWE 94569		T. SULTANE			53	273	428			

KALVNINGAR

Kalven						Kalvens fader				Kalvens korr vikter								
Datum	Ft	Kön	Ind	Anv	H St	Ras	Stbnr/SEnr	Indnr	Namn	H St	T-tal	F-vikt	200dv	365dv	550dv			
MOR																		
090305	11	T	995	1	P	OKÄND										D49	A 332	A 634
100220	11	K	1040	1	P	CHA	SWE 60238	852	BUGATTI AV R	P		D44	A 273	A 539				
110310	11	K	1110	1	P	CHA	SWE 61696	894	COLORADO AV	S		D47	A 249	A 452				
120310	11	T	1171	1	P	CHA	SWE 61696	894	COLORADO AV	S		D48	A 338	A 682				
130122	11	K	1203	1	P	CHA	SWE 63896	1772	FOLSOM AV SO	P	T 106	D48	A 304	A 487				
140120	11	K	1259	1	P	OSÄKER										D50	A 304	A 464
150101	11	T	1301	1	P	CHA	SWE 64885	1316	GUSTAV AV SK	A	T 112	D47	A 333	A 642				
160113	11	T	1353	1	P	CHA	SWE 63896	1772	FOLSOM AV SO	P	T 106	D48	A 288	A 594				
170127	11	K	1370	1	P	CHA	SWE 66794	1097	IMPRESS AV S	P	T 113	D47	A 294	A 435				
180109	11	T	1385	1	A	CHA	SWE 66794	1097	IMPRESS AV S	P	T 113	D50	A 381	A 721				
190130	11	T	1407	1	B	CHA	SWE 71094	3058	NEVADA AV SI	P		D50	A 387	A 719				
MORMOR																		
070301	11	K	874	1	P	CHA	SWE 57348	2346	VITAL AV SIM	P		D47	A 310	A 512				
080206	11	K	925	1	P	CHA	SWE 57297	2336	VIKING AV SI	A	T 108	D49	A 309	A 516				
090126	11	K	978	1	P	CHA	SWE 57297	2336	VIKING AV SI	A	T 108	D49	A 331	A 516				
100124	11	T	1030	1	P	CHA	SWE 57297	2336	VIKING AV SI	A	T 108	D47	A 315	A 623				
110128	11	T	1081	1	P	CHA	SWE 62504	933	DAKOTA AV RA	P		D32	A 266	A 526				
120221	11	K	1157	1	P	CHA	SWE 62504	933	DAKOTA AV RA	P		D49	A 300	A 469				
130527	11	K	1242	1		CHA	SWE 63896	1772	FOLSOM AV SO	P	T 106	D46	A 243	A 472				
140424	11	K	1292	1	P	CHA	SWE 63896	1772	FOLSOM AV SO	P	T 106	D48	A 323					

K.nr: 51		1330 Paniolli av Strömsnäs			Född: 2019-04-10		Pris:			
T-tal	Tillväxt g/dag	Födelsevikt	200D	365D	Hornstatus	LINJÄR EXTERIÖR		POÅNG	OPTIMUM	
111	2084	49	339	708	PP					
Marmorering	Fettdjup	Muskeldjup	Klövstatus	Testikelmått	Korshöjd	Bogbredd	6	7,0		
1,7 (-0,8)	0,3 (-0,1)	7,1 (+0,1)	10	38	139	Bröstdjup	7	7,0		
						Överlinje	5	7,0		
						Korslutning	5	5,0		
						Korslängd	6	9,0		
						Korsbredd	8	8,0		
						Storlek	8,5	8,0		
						Harmoni	6	9,0		
						Rygbredd	7	8,0		
						Länbredd	7	8,0		
						Ryggmuskellängd	2	9,0		
						Lärbredd	8	8,0		
						Innerfår	8	8,0		
						Lärdjup	5	9,0		
						Lärfyllnad sidan	6	8,0		
						Hasvinkel	4	5,0		
						Kotvinkel	4	5,0		
						Ben bakifrån	6	8,0		
						Frambenställning	6	8,0		
						Skelettgrovlek	5	5,0		
						Rörelser	7	9,0		

1330 Paniolli av Strömsnäs

Panillo var den av de 4, Moe av Ekeröd T111, söner som brukade mest allvar och nådde högst i T-tals ligan med sina T-111. Inte så lång efter kom Pacific T-110 och Pathfinder T-109 båda från Sonarp. Modern har sedan tidigare Nansen T-108 och Moonstruck T-101 båda från Strömsnäs. Mf High Bluff Hank har sin bästa son i Hank JR som hankade sig fram till T-106. Mmf Best av Backgården T-117 har haft flest godkända söner på auktion och är i år även MMF till Pilote av Backgården T-102. Som Mf är han i år representerad i Picasso av Hjortaryd T-107.

AVELSVÄRDE		0		10		20		SÄKERHET	
AIX	12								42%
MIX	99								41%
PIX	124								46%
FIX	96								41%
FödM	104								42%
FödD	104								74%
200M	104								43%
200D	128								66%
365D	118								58%
Ttot	123								59%
Klass	103								41%
Fettgr	91								42%
Slkrtv	122								47%
LkaM	85								27%
LkaD	96								41%

Idnr	Född	Ras	Hom	V/B/D	ET	Kalvningar	Kalvar	varav	Svåra	Döda
Stamboksnr/Gen.nr		Namn			Korr FV	200d	365d	T-tal	550d	
Far: 033285 - 2307 16		CHA - CHA - CHA - CHA	A	2016-09-22	V		67	77	0	1
SWE 69940		MOE AV EKERÖD				51	384	733	111	
Mor: 020323 - 6071 12		CHA - CHA - CHA - CHA	P	2016-09-15	D		6	6	0	0
SWE 118788		H VALINNA AV STRÖMSNÄS				48	299	489		
FF: 018906 - 9504 14		CHA - CHA - CHA - CHA	P	2014-09-18	V					
SWE 67684		JET AV NYNÄS				49	421	734	111	
FM: 033285 - 1196 12		CHA - CHA - CHA - CHA		2016-09-22	V					
SWE 118812		SHIMMER AV EKERÖD				49	292	476		
MF: 033285 - 1911 09		CHA - CHA - CHA - CHA	P	2009-04-09	V					
SWE 63781		HIGH BLUFF HANK AV STRÖMSNÄS				40	330	620		
MM: 033285 - 1026 10		CHA - CHA - CHA - CHA	P			50	302	501		
SWE 105947		VALINNA AV EKERÖD								

KALVNINGAR

Kalven						Kalvens fader				Kalvens korr vikter					
Datum	Ft	Kön	Ind	Anv	H St	Ras	Stbnr/SEnr	Indnr	Namn	H St	T-tal	F-vikt	200dv	365dv	550dv
MOR															
140309	11	K	6137	1	H	CHA	SWE 66541	2125	HOLIDAY AV S			D44	A 254	A 431	
150220	11	T	1157	1		CHA	SWE 68227	1112	IDAHO AV ST	P		D46	A 313	A 651	
160313	11	T	1205	1	S	CHA	SWE 66738	315	ICE AV LÄNGH	P		D46	A 374	A 686	
170218	11	T	1234	1	B	CHA	SWE 67797	2191	IVANO AV EKE			D46	A 356	A 673	
180218	11	T	1267	1		CHA	SWE 68778	2239	LAZY AV EKER	B T 109		D53	A 290		
190410	11	T	1330	1	A	CHA	SWE 69940	2307	MOE AV EKERÖ	A T 111		D49	A 339		
MORMOR															
120218	11	K	6071	1	P	CHA	SWE 63781	1911	HIGH BLUFF H	P		D48	A 299	A 489	
130622	11	K	6128	1	H	CHA	SWE 63894	1765	FAFNER AV SO	S T 109		D48	A 313		

K.nr: 52		1688 Palle av Tranberga			Född: 2019-01-04		Pris:			
T-tal	Tillväxt g/dag	Födelsevikt	200D	365D	Hornstatus	LINJÄR EXTERIÖR		POÅNG	OPTIMUM	
108	1870	46	367	658	S					
Marmorering	Fettdjup	Muskeldjup	Klövstatus	Testikelmått	Korshöjd	Bogbredd	7	7,0		
2,2 (-0,3)	0,3 (-0,1)	6,9 (-0,1)	9 (X=6)	36	139	Bröstdjup	6	7,0		
						Överlinje	5	7,0		
						Korslutning	6	5,0		KROPP 82
						Korslängd	5	9,0		
						Korsbredd	7	8,0		
						Storlek	7,8	8,0		
						Harmoni	6	9,0		
						Rygbredd	6	8,0		
						Länbredd	7	8,0		MUSKLER 80
						Ryggmuskellängd	4	9,0		
						Lärbredd	6	8,0		
						Innerfår	7	8,0		
						Lärdjup	5	9,0		
						Lärfyllnad sidan	7	8,0		
						Hasvinkel	5	5,0		BEN 89
						Kotvinkel	5	5,0		
						Ben bakifrån	6	8,0		
						Frambenställning	7	8,0		
						Skelettgrovlek	5	5,0		
						Rörelser	6	9,0		

1688 Palle av Tranberga

Semintjuren Hero av Norrtofta T-110, som även fick utmärkelsen Årets Tjur 2017, levererar i år två topprankade tjurar. Förutom Palle finns Pharmer av Askome T-109. Heros andra prövningsöner är: Musse av Skärhamn T-111, Lazy av Ekeröd T-109, Loren av Mellby T-107, Munchausen av Simontorp T-106 och Obama av simontorp T-106. Denna allroundtjur med mycket bra lättkalvar-egenskaper passar väldigt bra i kombination med den franske utställningsproducenten Jumper. Mf Jumper är mycket uppskattad inte bara i sitt hemland, men även i Irland för sin säkra exteriörmedärvning. Seminhärstamning och lättkalvartypen återkommer som mmf i Saturnusav Simontorp T-107. Mm 485 har en son Odd av Tranberga P-102.

AVELSVÄRDE		0		10		20		SÄKERHET	
AIX	21								59%
MIX	115								51%
PIX	114								52%
FIX	110								70%
FödM	95								53%
FödD	96								74%
200M	114								53%
200D	109								66%
365D	114								70%
Ttot	112								65%
Klass	109								49%
Fettgr	93								49%
Slkrtv	110								52%
LkaM	105								38%
LkaD	110								70%

Idnr	Född	Ras	Hom	V/B/D	ET	Kalvningar	Kalvar	varav	Svåra	Döda
Stamboksnr/Gen.nr		Namn			Korr FV	200d	365d	T-tal	550d	
Far: 089840 - 1234 12		CHA - CHA - CHA - CHA	B	2012-08-07	V		1137	1196	0	50
SWE 65803		HERO AV NORRTOFTA				45	341	701	111	
Mor: 011840 - 0594 17		CHA - CHA - CHA - CHA	P	2019-09-13	V		2	2	0	0
SWE 125354		DOREE AV TRANBERGA				40	286	486		
FF: 035202 - 2674 10		CHA - CHA - CHA - CHA	B	2010-09-02	V					
SWE 63904		FLEETWOOD MAC AV SIMONTORP				48	388	734	116	
FM: 089840 - 0121 03		CHA - CHA - CHA - CHA	P	2007-05-08	D					
SWE 97821		U.EUROPE AV NORRTOFTA				39	292	437		
MF: 800010 - 4162 94		CHA - CHA - CHA - CHA		1999-09-16	V					
SWE 2285		JUMPER								
MM: 011840 - 0366 07		CHA - CHA - CHA - CHA	P	2014-08-28	D					
SWE 102215		DOREE AV TRANBERGA				43	297	459		

KALVNINGAR

Kalven						Kalvens fader				Kalvens korr vikter					
Datum	Ft	Kön	Ind	Anv	H	Ras	Stbnr/SEnr	Indnr	Namn	H	T-tal	F-vikt	200dv	365dv	550dv
D	M				St					St					
MOR															
190104	11	T	1688	1	B	CHA	SWE 65803	1234	HERO AV NORR	B	T 111	D46	A 367	A 658	
200224	11	K	693	1		CHA	SWE 65829	7409	HABANERO AV	P	T 103	D45			
MORMOR															
100212	11	T	1479	1	P	CHA	SWE 60787	2517	COLORADO AV	P	T 104	D39	A 315	A 598	
110409	11	T	1515	1		CHA	SWE 59655	402	BOB THE CAT	P	T 106	D44	A 350	A 658	
120316	12	T	1535	1		CHA	SWE 61736	1408	CALVADOS AV			D41	A 231	A 545	
120316	12	K	481	1	P	CHA	SWE 61736	1408	CALVADOS AV			D37	A 307	A 307	
130413	11	K	511	1	P	CHA	SWE 62593	2246		P		D44	A 302	A 484	
140323	11	T	1574	1	P	CHA	SWE 65829	7409	HABANERO AV	P	T 103	D46	A 348	A 631	
160102	11	T	1619	1	P	CHA	SWE 120130	154	GRIEG AV DIL			D46	A 354	A 607	
170119	11	K	594	1	P	CHA	SWE 2285	4162	JUMPER			D40	A 286	A 486	
180312	11	T	1670	1	P	CHA	SWE 65829	7409	HABANERO AV	P	T 103	D43	A 305	A 614	

K.nr: 53		1314 Panter av Strömsnäs			Född: 2019-03-13		Pris:			
T-tal	Tillväxt g/dag	Födelsevikt	200D	365D	Hornstatus	LINJÄR EXTERIÖR		POÅNG	OPTIMUM	
107	1929	47	358	681	Pp					
Marmorering	Fettdjup	Muskeldjup	Klövstatus	Testikelmått	Korshöjd	Bogbredd	7	7,0		
2,1 (-0,4)	0,3 (-0,1)	7,4 (+0,4)	9 (X=7)	37	133	Bröstdjup	7	7,0		
						Överlinje	5	7,0		
						Korslutning	6	5,0		KROPP 80
						Korslängd	6	9,0		
						Korsbredd	7	8,0		
						Storlek	6,9	8,0		
						Harmoni	5	9,0		
						Rygbredd	6	8,0		
						Länbredd	7	8,0		MUSKLER 80
						Ryggmuskellängd	3	9,0		
						Lärbredd	8	8,0		
						Innerlår	7	8,0		
						Lärdjup	4	9,0		
						Lärfyllnad sidan	7	8,0		BEN 79
						Hasvinkel	4	5,0		
						Kotvinkel	3	5,0		
						Ben bakifrån	6	8,0		
						Frambenställning	6	8,0		
						Skelettgrovlek	5	5,0		
						Rörelser	5	9,0		

1314 Panter av Strömsnäs

Efter fjolårets lycka med Tysklandsemigranten OMG av Sonarp T-110 har Moe av Ekeröd T-111 i år 4 söner med på auktion. Från Strömsnäs även Panillo T-112 och från Sonarp Pathfinder T-109 samt Pacific T-110. Mf är Fafner av Sonarp T-109 som varit säkerheten själv när det gäller tillväxt på Gunnarp. Han har bästa sonen i Semintjuren Maxon av Ekeröd T-114 och dyraste i Hemingway av Strömsnäs T-113 som kostade 140.000 kr när det begav sig. Mmf är Cello T-108 som är sprungen ur en mycket produktionsstark ko från Grönekulla, hans bästa prövningsresultat kom via Gollum av Strömsnäs T-118.

AVELSVÄRDE		0 10 20 SÄKERHET				
AIX	24					38%
MIX	101					40%
PIX	135					47%
FIX	101					30%
FödM	95					40%
FödD	105					74%
200M	105					41%
200D	140					65%
365D	127					69%
Ttot	133					64%
Klass	107					42%
Fettgr	93					43%
Slkrtv	131					47%
LkaM	89					26%
LkaD	101					30%

Idnr	Född	Ras	Hom	V/B/D	ET	Kalvningar	Kalvar	varav Svåra	Döda
Stamboksnr/Gen.nr		Namn			Korr FV	200d	365d	T-tal 550d	
Far: 033285 - 2307 16		CHA - CHA - CHA - CHA	A	2016-09-22	V		67	77	0 1
SWE 69940		MOE AV EKERÖD				51	384	733 111	
Mor: 020323 - 6186 15		CHA - CHA - CHA - CHA		2019-10-04	V		2	2	0 0
SWE 125350		L EPINGLE AV STRÖMSNÄS				46	299	483	
FF: 018906 - 9504 14		CHA - CHA - CHA - CHA	P	2014-09-18	V				
SWE 67684		JET AV NYNÄS				49	421	734 111	
FM: 033285 - 1196 12		CHA - CHA - CHA - CHA		2016-09-22	V				
SWE 118812		SHIMMER AV EKERÖD				49	292	476	
MF: 020923 - 1765 10		CHA - CHA - CHA - CHA	S	2010-08-17	V				
SWE 63894		FAFNER AV SONARP				50	380	693 109	
MM: 020323 - 6055 11		CHA - CHA - CHA - CHA	P	2015-04-29	V				
SWE 116230		G EPINGLE AV STRÖMSNÄS				48	330	537	

KALVNINGAR

Kalven						Kalvens fader				Kalvens korr vikter					
Datum	Ft	Kön	Ind	Anv	H	Ras	Stbnr/SEnr	Indnr	Namn	H	T-tal	F-vikt	200dv	365dv	550dv
D M	D M				St					St					
MOR															
170416	11	K	6256	1	P	CHA	SWE 69777	1151	LIMBO AV STR			D47	A 306	A 491	
190313	11	T	1314	1	A	CHA	SWE 69940	2307	MOE AV EKERÖ	A	T 111	D47	A 358	A 681	
MORMOR															
130301	11	K	6104	1	P	CHA	SWE 64830	984	FAKIR AV STR		P	D39	A 290	A 471	
140319	11	T	1129	1	S	CHA	SWE 64883	3283	GURAN AV TOS		T 117	D45	A 340	A 658	
150322	11	K	6186	1		CHA	SWE 63894	1765	FAFNER AV SO		S T 109	D46	A 299	A 483	
160306	11	T	1198	1	P	CHA	SWE 67678	21	JACK		P T 115	D48	A 345	A 693	
170313	11	K	6244	1	P	CHA	SWE 68782	1994	LOCALIZER AV		B T 108	D51	A 309	A 499	
180324	11	T	1284	1	P	CHA	SWE 68778	2239	LAZY AV EKER		B T 109	D49	A 303	A 595	
190528	11	T	1334	1	P	CHA	SWE 68228	1138	JACKPOTT AV		P	D50	A 292		
190528	11	T	1335	1	P	CHA	SWE 68228	1138	JACKPOTT AV		P	D51	A 289		

K.nr: 54		3202 Palinka av Simontorp			Född: 2019-03-22		Pris:					
T-tal	Tillväxt g/dag	Födelsevikt	200D	365D	Hornstatus		LINJÄR EXTERIÖR		POÅNG	OPTIMUM		
108	1994	51	356	677	Pp							
Marmorering	Fettdjup	Muskeldjup	Klövstatus	Testikelmått	Korshöjd		Bogbredd	7	7,0			
2,8 (+0,3)	0,3 (-0,1)	7,3 (+0,3)	10	38	135		Bröstdjup	6	7,0			
							Överlinje	5	7,0			
							Korslutning	6	5,0			
							Korslängd	6	9,0			
							Korsbredd	7	8,0			
							Storlek	7,4	8,0			
							Harmoni	5	9,0			
							Rygbredd	7	8,0			
							Ländbredd	7	8,0			
							Ryggmuskellängd	3	9,0			
							Lärbredd	7	8,0			
							Innerfår	7	8,0			
							Lärdjup	4	9,0			
							Lärfyllnad sidan	7	8,0			
							Hasvinkel	5	5,0			
							Kotvinkel	4	5,0			
							Ben bakifrån	6	8,0			
							Frambenställning	6	8,0			
							Skelettgrovlek	5	5,0			
							Rörelser	6	9,0			

3202 Palinka av Simontorp

F Lee av Simontorp är dubbel MILA-champion som har tidigare auktionssöner i form av Benstadstjurarna Nubbe T-107 och Next T-104 samt Martinho av Simontorp T-105. Ff är därmed norske spermaimporten Grieg av Dillerud vars sperma också hittat vägen ända till Frankrike. Mf är seminjuren Fleetwood Mac av Simontorp T-116 som var bäst i test premiäret på Gunnarp. Han har sitt bästa resultat som mf med fjorårets Ossian av Bosarp T-112. Mmf är kanadensiske Target Derrick, halvbror med vår tidigare spermaimport HTA Frosty. Mest berömda Derrick-avkomma är Target Pld Ginny, en av de mest meriterade C-korna i Kanada. Mm 413 importerades som embryo.

AVELSVÄRDE		0		10		20		SÄKERHET	
AIX	13								40%
MIX	111								47%
PIX	122								49%
FIX	95								30%
FödM	109								48%
FödD	103								74%
200M	114								49%
200D	115								66%
365D	134								69%
Ttot	126								64%
Klass	107								44%
Fettgr	105								45%
Slkrtv	117								49%
LkaM	92								25%
LkaD	95								30%

Idnr	Född	Ras	Hom	V/B/D	ET	Kalvningar	Kalvar	varav	Svåra	Döda
Stamboksnr/Gen.nr		Namn			Korr FV	200d	365d	T-tal	550d	
Far: 035202 - 2944 15		CHA - CHA - CHA - CHA	P	2016-03-31	V		92	95	0	3
SWE 68643		LEE AV SIMONTORP			48	340	699			
Mor: 035202 - 1060 14		CHA - CHA - CHA - CHA	P	2019-09-13	V		4	4	0	0
SWE 119766		J.MYRA AV SIMONTORP			44	308	463			
FF: 800015 - 0154 11		CHA - CHA - CHA - CHA		2013-02-01	V					
SWE 120130		GRIEG AV DILLERUD								
FM: 035202 - 0788 09		CHA - CHA - CHA - CHA	P	2016-03-31	D					
SWE 106092		E.EVELINE AV SIMONTORP			48	340	591	674		
MF: 035202 - 2674 10		CHA - CHA - CHA - CHA	B	2010-09-02	V					
SWE 63904		FLEETWOOD MAC AV SIMONTORP			48	388	734	116		
MM: 035202 - 0413 05		CHA - CHA - CHA - CHA	D	2006-03-20	V					
SWE 96434		A.MYRA AV SIMONTORP			45	304	474			

KALVNINGAR

Kalven						Kalvens fader				Kalvens korr vikter					
Datum	Ft	Kön	Ind	Anv	H St	Ras	Stbnr/SEnr	Indnr	Namn	H St	T-tal	F-vikt	200dv	365dv	550dv
MOR															
160203	11	T	3005	1	P	CHA	SWE 64825	2747	GLANZ AV SIM	P		D46	A 344	A 653	
170111	11	K	1213	1	P	CHA	SWE 68643	2944	LEE AV SIMON	P		D52	A 302	A 576	
180205	11	T	3126	1		CHA	SWE 68643	2944	LEE AV SIMON	P		D52	A 356	A 755	
190322	11	T	3202	1	B	CHA	SWE 68643	2944	LEE AV SIMON	P		D51	A 356	A 677	
MORMOR															
070316	11	T	2507	1	H	CHA	SWE 58176	2345	VAVA AV SIMO	P		D43	A 302	A 585	
080507	11	T	2589	1	H	CHA	SWE 57269	2305	VETERAN AV S	P	T 107	D44	A 326	A 632	
090417	11	T	2649	1	P	CHA	SWE 59606	97	BEST AV BACK	B	T 117	D47	A 347	A 667	
090417	11	T	2650	1	H	CHA	SWE 59606	97	BEST AV BACK	B	T 117	D48	A 323	A 628	
100409	11	T	2707	1	P	CHA	SWE 57269	2305	VETERAN AV S	P	T 107	D48	A 373	A 684	
110301	11	T	2742	1		CHA	SWE 59606	97	BEST AV BACK	B	T 117	D47	A 335	A 670	
120116	11	K	930	1	P	CHA	SWE 59606	97	BEST AV BACK	B	T 117	D44	A 308	A 512	D 627
130201	11	K	995	1	P	CHA	SWE 61778	2245	DJANGO AV JÄ	A	T 107	D43	A 278	A 462	D 578
140225	11	K	1060	1	P	CHA	SWE 63904	2674	FLEETWOOD MA	B	T 116	D44	A 308	A 463	
150119	11	K	1098	1		CHA	SWE 64885	1316	GUSTAV AV SK	A	T 112	D47	A 267	A 493	D 631
160114	11	T	2992	1	P	CHA	SWE 63904	2674	FLEETWOOD MA	B	T 116	D44	A 312	A 574	

K.nr: 55		5785 Pärre av Bosarp			Född: 2019-03-29		Pris:				
T-tal	Tillväxt g/dag	Födelsevikt	200D	365D	Hornstatus	LINJÄR EXTERIÖR		POÅNG	OPTIMUM		
111	2032	51	374	729	P						
Marmorering	Fettdjup	Muskeldjup	Klövstatus	Testikelmått	Korshöjd	Bogbredd	6	7,0			
2,5 (0,0)	0,4 (0,0)	6,7 (-0,3)	10	36	140	Bröstdjup	5	7,0			
						Överlinje	6	7,0			
						Korslutning	6	5,0		KROPP 79	
						Korslängd	6	9,0			
						Korsbredd	7	8,0			
						Storlek	8,5	8,0			
						Harmoni	5	9,0			
						Rygbredd	7	8,0			MUSKLER 80
						Ländbredd	7	8,0			
						Ryggmuskellängd	3	9,0			
						Lärbredd	6	8,0			
						Innerlår	7	8,0			BEN 80
						Lärdjup	5	9,0			
						Lärfyllnad sidan	6	8,0			
						Hasvinkel	6	5,0			
						Kotvinkel	4	5,0			
						Ben bakifrån	6	8,0			
						Frambenställning	6	8,0			
						Skelettgrovlek	5	5,0			
						Rörelser	7	9,0			

5785 Pärre av Bosarp

Fader JR av Tubbarp T-112 kommer ur den mycket prestandasäkra och meriterade tjurlinjen Van Buster av Strömsnäs ET. Tidigare auktionssöner är Max T-105, Nixon T-105 och Obelix P-104, alla från Bosarp. JR har också en bra helbror i Laphroaig av Tubbarp T-106. Mf Fart av Horsahus är sonson till 100 000-kronorstjuren United Ray av Strömsnäs T-109. Mmf Bonfire av Nynäs T-108 har samma moder som semintjuren Viril av Nynäs T-108. Pärres helbror från 2018 visade prov på mycket hög tillväxt på hemmaplan.

AVELSVÄRDE		0		10		20		SÄKERHET	
AIX	17								46%
MIX	105								43%
PIX	126								50%
FIX	99								46%
FödM	112								44%
FödD	97								74%
200M	105								45%
200D	127								66%
365D	131								69%
Ttot	130								65%
Klass	98								45%
Fettgr	104								46%
Slkrtv	125								51%
LkaM	100								26%
LkaD	99								46%

Idnr	Född	Ras	Hom	V/B/D	ET	Kalvningar	Kalvar	varav	Svåra	Döda
Stamboksnr/Gen.nr		Namn			Korr FV	200d	365d	T-tal	550d	
Far: 075264 - 1185	14	CHA - CHA - CHA - CHA	P	2014-08-28	V		133	143		0 1
SWE 67683		JR av Tubbarp			50	364	709	112		
Mor: 082579 - 0132	12	CHA - CHA - CHA - CHA	P	2019-09-17	D		5	5		0 0
SWE 125367		JACKIE			49	325	394			
FF: 033285 - 2143	12	CHA - CHA - CHA - CHA	P	2012-09-13	V					
SWE 65814		HARDY AV EKERÖD			50	372	674	103		
FM: 033285 - 0748	07	CHA - CHA - CHA - CHA	P	2014-08-28	V					
SWE 99148		ETOFFE AV EKERÖD			49	320	508			
MF: 090713 - 7203	10	CHA - CHA - CHA - CHA	P	2019-06-12	V					
SWE 64432		F. AV HORSAHUS			41	404	677			
MM: 062056 - 3801	10	CHA - CHA - CHA - CHA	P		44	257	408			
SWE 107422		F JACKIE AV BRÖDÄKRA								

KALVNINGAR

Kalven						Kalvens fader				Kalvens korr vikter					
Datum	Ft	Kön	Ind	Anv	H St	Ras	Stbnr/SEnr	Indnr	Namn	H St	T-tal	F-vikt	200dv	365dv	550dv
MOR															
150228	11	K	172	1	P	CHA	SWE 67047	270		P		D51	A 283	A 443	
160315	11	T	5579	1	P	CHA	SWE 67047	270		P		D40	A 306	A 654	
170323	11	T	5650	1		CHA	SWE 69403	175	LOKE	P		D50	D 313	A 699	
180324	11	T	5714	1	P	CHA	SWE 67683	1185	JR av Tubbar	P T 112		D51	A 339	A 780	
190329	11	T	5785	1		CHA	SWE 67683	1185	JR av Tubbar	P T 112		D51	A 374	A 729	
MORMOR															
120421	11	K	132	1	P	CHA	SWE 64432	7203	F. AV HORSAHUS	P		D49	A 325	A 394	
130401	11	T	142	1					OKÄND			D50	A 365	A 625	
150206	11	K	168	1	P	CHA	SWE 66785	7317	IVAN AV KROK	P T 107		D49	A 336	A 518	
160118	11	K	768	1	P	CHA	SWE 66785	7317	IVAN AV KROK	P T 107		D46	A 302	A 452	
170123	11	K	837	1		CHA	SWE 67683	1185	JR av Tubbar	P T 112		D43	D 248	A 435	
180209	11	T	5692	1		CHA	SWE 67683	1185	JR av Tubbar	P T 112		D41	D 306	A 580	
180209	11	T	5691	1		CHA	SWE 67683	1185	JR av Tubbar	P T 112		D40	D 277	A 575	

K.nr: 56		1367 Power av Gudmundslund			Född: 2019-02-11		Pris:			
T-tal	Tillväxt g/dag	Födelsevikt	200D	365D	Hornstatus	LINJÄR EXTERIÖR		POÅNG	OPTIMUM	
107	1844	46	344	655	P					
Marmorering	Fettdjup	Muskeldjup	Klövstatus	Testikelmått	Korshöjd	Bogbredd	7	7,0		
2,9 (+0,4)	0,5 (+0,1)	7,1 (+0,1)	10	34	135	Bröstdjup	6	7,0		
						Överlinje	5	7,0		
						Korslutning	6	5,0		
						Korslängd	7	9,0		
						Korsbredd	8	8,0		
						Storlek	7,2	8,0		
						Harmoni	5	9,0		
						Rygbredd	7	8,0		
						Ländbredd	7	8,0		
						Ryggmuskellängd	3	9,0		
						Lärbredd	8	8,0		
						Innerfår	7	8,0		
						Lärdjup	5	9,0		
						Lärfyllnad sidan	6	8,0		
						Hasvinkel	4	5,0		
						Kotvinkel	2	5,0		
						Ben bakifrån	6	8,0		
						Frambenställning	6	8,0		
						Skelettgrovlek	5	5,0		
						Rörelser	4	9,0		

1367 Power av Gudmundslund

Båda Gudmundslundssönerna har gemensam far – mf kombination, Power har som namnet antyder visat lite mer tillväxt och går ut med högre T-tal än Prinsen. Far är VB Maxon, en Fafner som med dagliga tillväxten 2301 gram under sin prövnings-tid, goda exteriörpoäng och attraktiva avelsvärden blev uttagen till semin. Mf tillika mf Van Buster ET är mångfaldigt meriterad och har förstas Årets Tjurtitel i sitt CV. Som morfar är de främsta framgångarna Hemmingway av Strömsnäs T-113 och Ekerödstjurar Moe T-111 och Nexus T-110. Mmf är Sakic av Norrtofta, som har sin starkaste merit som mf till semintjuren VB Hero med utmärkta kalvnings- och maternella egenskaper.

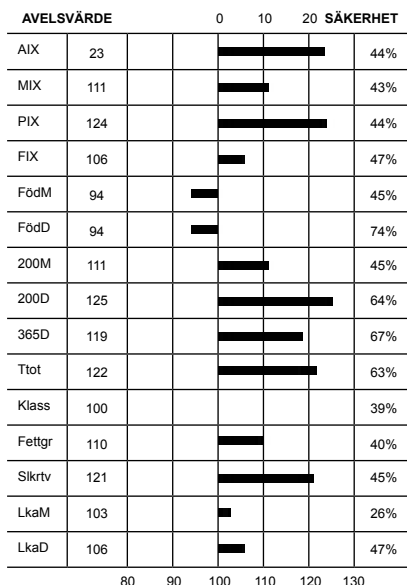

Idnr	Född	Ras	Hom	V/B/D	ET	Kalvningar	Kalvar	varav	Svåra	Döda
Stamboksnr/Gen.nr		Namn			Korr FV	200d	365d	T-tal	550d	
Far: 033285 - 2326 16		CHA - CHA - CHA - CHA	B	2016-09-22	V		409	430	0	16
SWE 69907		MAXON AV EKERÖD			47	342	725	114		
Mor: 090300 - 0321 11		CHA - CHA - CHA - CHA	P	2015-08-19	D		7	7	0	0
SWE 113873		DULCINE AV GUDMUNDSLUND			46		498			
FF: 020923 - 1765 10		CHA - CHA - CHA - CHA	S	2010-08-17	V					
SWE 63894		FAFNER AV SONARP			50	380	693	109		
FM: 033285 - 1299 13		CHA - CHA - CHA - CHA		2016-09-22	V					
SWE 118813		EMERAUDE AV EKERÖD			48	300	436			
MF: 020323 - 0792 04		CHA - CHA - CHA - CHA	P	2005-05-24	V					
SWE 58132		VAN BUSTER AV STRÖMSNÄS			49	328	680			
MM: 090300 - 0185 03		CHA - CHA - CHA - CHA			41	326	479			
SWE 101112		DULCINE AV GUDMUNDSLUND								

KALVNINGAR

Kalven						Kalvens fader				Kalvens korr vikter					
Datum	Ft	Kön	Ind	Anv	H St	Ras	Stbnr/SEnr	Indnr	Namn	H St	T-tal	F-vikt	200dv	365dv	550dv
D M															
MOR															
130223	11	T	1265	1	P	CHA	SWE 65462	156	GALANT AV HÖ	P		D40	D 324	A 671	
140201	11	T	1279	1	P	CHA	SWE 64895	289	GREAT WHITE	T 106		D48		A 622	
150113	11	T	1298	1	S	CHA	SWE 64895	289	GREAT WHITE	T 106		D48	A 428	A 747	
160206	11	K	395	1	P	CHA	SWE 64895	289	GREAT WHITE	T 106		D45	D 334	A 524	
170104	11	T	1324	1	P	CHA	SWE 65488	2741	GOOGLE AV SI	T 113		D50	A 362	A 636	
180118	11	K	434	1		CHA	SWE 65488	2741	GOOGLE AV SI	T 113		D41	D 343	A 539	
190211	12	T	1367	1		CHA	SWE 69907	2326	MAXON AV EKE	B T 114		D46	A 344	A 655	
MORMOR															
050419	11	K	218	1		CHA	SWE 56198	1344	ULTIMA AV BÅ	T 103		D44	D 288		
060412	11	K	235	1		CHA	SWE 56198	1344	ULTIMA AV BÅ	T 103		D49	D 245		
070330	11	K	254	1	P	CHA	SWE 59221	806	ALCAZAR AV			D45	D 286	A 431	
080210	11	K	267	1		CHA	SWE 57301	9187	VELVET AV NY	P T 112		D47	D 292		
080210	11	T	1185	1	P	CHA	SWE 57301	9187	VELVET AV NY	P T 112		D49	D 306	A 564	
090120	11	K	281	1	P	CHA	SWE 58132	792	VAN BUSTER A	P		D45		A 490	
100101	11	T	1211	1	P	CHA	SWE 58132	792	VAN BUSTER A	P		D48	D 330	A 549	
100101	11	K	298	1		CHA	SWE 58132	792	VAN BUSTER A	P		D45	D 279		
110113	11	K	322	1	P	CHA	SWE 58132	792	VAN BUSTER A	P		D44		A 410	
110113	11	K	321	1	P	CHA	SWE 58132	792	VAN BUSTER A	P		D46		A 498	
120204	11			6		CHA	SWE 62821	952	ENJOY AV STR	S T 113					

K.nr: 57		1230 Pansar av Tubbarp			Född: 2019-03-03		Pris:			
T-tal	Tillväxt g/dag	Födelsevikt	200D	365D	Hornstatus	LINJÄR EXTERIÖR		POÅNG	OPTIMUM	
106	1961	49	336	657	Pp					
Marmorering	Fettdjup	Muskeldjup	Klövstatus	Testikelmått	Korshöjd	Bogbredd	7	7,0	KROPP 86	HELHET 84
2,6 (+0,1)	0,4 (0,0)	7,2 (+0,2)	10	35	136	Bröstdjup	6	7,0		
						Överlinje	6	7,0		
						Korslutning	5	5,0		
						Korslängd	6	9,0		
						Korsbredd	7	8,0		
						Storlek	7,4	8,0		
						Harmoni	6	9,0		
						Rygbredd	7	8,0		
						Ländbredd	7	8,0		
						Ryggmuskellängd	2	9,0	MUSKLER 84	HELHET 84
						Lärbredd	7	8,0		
						Innerfår	7	8,0		
						Lärdjup	5	9,0		
						Lärfyllnad sidan	7	8,0	BEN 82	HELHET 84
						Hasvinkel	4	5,0		
						Kotvinkel	3	5,0		
						Ben bakifrån	7	8,0		
						Frambenställning	6	8,0		
						Skelettgrovlek	5	5,0		
						Rörelser	4	9,0		

1230 Pansar av Tubbarp

Pansar är första prövade sonen efter Martin av Prästbol T-105, som har en intressant härstammingskombination med far Impress av Strömsnäs T-113, en av många tillväxtstarka Fafnersöner, och morfar brittiske Blelack Digger. Mf är Van Bustersonen Hardy av Ekeröd T-103 som haft framgång på prövningen med sönerna JR T-112 och Laphroaig T-106, båda från Tubbarp. Mmf är Commander av Strömsnäs.

AVELSVÄRDE		0		10		20		SÄKERHET	
AIX	15								33%
MIX	113								41%
PIX	117								33%
FIX	100								35%
FödM	94								42%
FödD	98								73%
200M	112								42%
200D	115								63%
365D	118								65%
Ttot	117								61%
Klass	102								29%
Fettgr	102								30%
Slkrtv	115								34%
LkaM	105								25%
LkaD	100								35%

Idnr	Född	Ras	Hom	V/B/D	ET	Kalvningar	Kalvar	varav	Svåra	Döda
Stamboksnr/Gen.nr		Namn			Korr FV	200d	365d	T-tal	550d	
Far: 170000	- 2855	16	CHA - CHA - CHA - CHA	S	2016-10-21	V		23	26	0
SWE 69955			MARTIN AV PRÄSTBOL				46	295	641	105
Mor: 075264	- 2159	14	CHA - CHA - CHA - CHA	P	2019-08-29	V		4	4	0
SWE 117616			J.DIVINE AV TUBBARP				45	340	438	
FF: 020323	- 1097	13	CHA - CHA - CHA - CHA	P	2013-09-02	V				
SWE 66794			IMPRESS AV STRÖMSNÄS				49	414	747	113
FM: 030493	- 1198	13	CHA - CHA - CHA - CHA	P	2016-10-21	V				
SWE 118692			I.LEVELINE AV RÅBY				49	325	509	
MF: 033285	- 2143	12	CHA - CHA - CHA - CHA	P	2012-09-13	V				
SWE 65814			HARDY AV EKERÖD				50	372	674	103
MM: 020323	- 0249	09	CHA - CHA - CHA - CHA	P	2016-08-13	D				
SWE 105888			E DIVINE AV STRÖMSNÄS				40	296	477	

KALVNINGAR

Kalven						Kalvens fader						Kalvens korr vikter			
Datum	Ft	Kön	Ind	Anv	H St	Ras	Stbnr/SEnr	Indnr	Namn	H St	T-tal	F-vikt	200dv	365dv	550dv
MOR															
160313	11	T	1205	1	P	CHA	SWE 67008	2869	IRDINGO AV S	S		D45	A 344	A 681	
170325	12	K	2191	1	P	CHA	SWE 67008	2869	IRDINGO AV S	S		D44	A 338	A 467	
180401	11	T	1221	1	H	CHA	SWE 67008	2869	IRDINGO AV S	S		D46	A 328	A 563	
190303	11	T	1230	1	B	CHA	SWE 69955	2855	MARTIN AV PR	S	T 105	D49	A 336	A 657	
MORMOR															
110211	11	K	2120	1	P	CHA	SWE 62711	2577	DAHLIN AV SI	A		D43	A 277	A 459	
120412	11	K	2138	1	P	CHA	SWE 63921	1154	FREJ AV TUBB	P	T 106	D44	A 286	A 408	
130510	11	K	2149	1	P	CHA	SWE 61857	7513	DUMAX AV HÖG	P	T 105	D43	A 285	A 464	
140424	11	K	2159	1	P	CHA	SWE 65814	2143	HARDY AV EKE	P	T 103	D45	A 340	A 438	
150304	11	K	2165	1	P	CHA	SWE 65814	2143	HARDY AV EKE	P	T 103	D46	A 347	A 537	
160204	11	T	1199	1	A	CHA	SWE 65814	2143	HARDY AV EKE	P	T 103	D47	A 407		
170206	11	K	2183	1	P	CHA	SWE 65814	2143	HARDY AV EKE	P	T 103	D42	A 325	A 474	
180228	11	T	1214	1	P	CHA	SWE 67008	2869	IRDINGO AV S	S		D47	A 398	A 675	
190223	12	T	1229	1		CHA	SWE 69955	2855	MARTIN AV PR	S	T 105	D47	A 342		
200210	11	T	1240	1		CHA	SWE 69955	2855	MARTIN AV PR	S	T 105	D46			

K.nr: 58		7498 Poker av Krokstorp			Född: 2019-02-27		Pris:			
T-tal	Tillväxt g/dag	Födelsevikt	200D	365D	Hornstatus	LINJÄR EXTERIÖR		POÅNG	OPTIMUM	
105	1877	51	377	688	PP					
Marmorering	Fettdjup	Muskeldjup	Klövstatus	Testikelmått	Korshöjd	Bogbredd	6	7,0		
1,8 (-0,7)	0,3 (-0,1)	7,5 (+0,5)	10	39	138	Bröstdjup	7	7,0		
						Överlinje	5	7,0		
						Korslutning	6	5,0		
						Korslängd	6	9,0		
						Korsbredd	8	8,0		
						Storlek	7,7	8,0		
						Harmoni	6	9,0		
						Rygbredd	7	8,0		
						Ländbredd	7	8,0		
						Ryggmuskellängd	3	9,0		
						Lärbredd	8	8,0		
						Innerfår	8	8,0		
						Lärdjup	5	9,0		
						Lärfyllnad sidan	8	8,0		
						Hasvinkel	4	5,0		
						Kotvinkel	3	5,0		
						Ben bakifrån	6	8,0		
						Frambenställning	5	8,0		
						Skelettgrovlek	5	5,0		
						Rörelser	5	9,0		

7498 Poker av Krokstorp

Jax av Gudmundslund T-112 är bästa sonen till Great White av Långhult, titulerad Årets Tjur 2016. Han har flera tillväxtstarka halvbröder i Lexus, Lewis och Milo alla med T-109 från Gudmundslund. Jax tidigare prövade söner är Nock T-108 och Masse T-105, båda från Krokstorp. Mf är en embryoprodukt från Simontorp, Valiant ET. Mmf är semintjuren Ikaros av Hultseröd T-107.

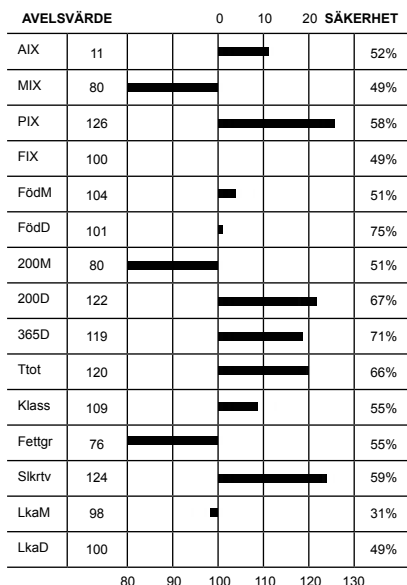

Idnr	Född	Ras	Hom	V/B/D	ET	Kalvningar	Kalvar	varav	Svåra	Döda
Stamboksnr/Gen.nr		Namn			Korr FV	200d	365d	T-tal	550d	
Far: 090300 - 1284 14		CHA - CHA - CHA - CHA	P	2014-11-14	V		123	129	0	0
SWE 67680		JAX AV GUDMUNDSLUND			46	401	724	112		
Mor: 038769 - 0434 10		CHA - CHA - CHA - CHA	P	2019-09-17	D		9	10	0	0
SWE 111246		F.HELICE AV KROKSTORP			45	314	490			
FF: 039724 - 0289 11		CHA - CHA - CHA - CHA		2011-08-10	V					
SWE 64895		GREAT WHITE AV LÅNGHULT			47	402	699	106		
FM: 090300 - 0297 09		CHA - CHA - CHA - CHA	P	2014-10-08	V					
SWE 114253		CETRA AV GUDMUNDSLUND			43		439			
MF: 035202 - 2335 04		CHA - CHA - CHA - CHA	P	2004-04-13	V					
SWE 57345		VALIANT AV SIMONTORP			53	327	623			
MM: 038769 - 0267 01		CHA - CHA - CHA - CHA			42	278	493			
SWE 91724		S.HELICE								

KALVNINGAR

Kalven						Kalvens fader				Kalvens korr vikter					
Datum	Ft	Kön	Ind	Anv	H St	Ras	Stbnr/SEnr	Indnr	Namn	H St	T-tal	F-vikt	200dv	365dv	550dv
MOR															
120202	11	T	7291	1	P	CHA	SWE 63891	979	FALCON AV ST	P	T 102	D53	A 283	A 574	
130316	11	K	532	1	P	CHA	SWE 63891	979	FALCON AV ST	P	T 102	D51	A 208	A 490	
130316	11	K	531	1	P	CHA	SWE 63891	979	FALCON AV ST	P	T 102	D51	A 259	A 464	
140601	11	K	572	1	P	CHA	SWE 64896	1813	GROGG AV SON	P	T 105	D47	A 252	A 464	
150630	11	K	599	1	P	CHA	SWE 63891	979	FALCON AV ST	P	T 102	D42	A 320	A 539	
160519	11	K	632	4	P	CHA	SWE 63891	979	FALCON AV ST	P	T 102	D47	A 308	A 470	
170326	11	T	7444	4	P	CHA	SWE 67680	1284	JAX AV GUDMU	P	T 112	D48	A 299	A 711	
180225	11	K	681	1	P	CHA	SWE 67680	1284	JAX AV GUDMU	P	T 112	D48	A 302	A 433	
190227	11	T	7498	1	A	CHA	SWE 67680	1284	JAX AV GUDMU	P	T 112	D51	A 377	A 688	
200111	11	T	7523	1		CHA	SWE 67680	1284	JAX AV GUDMU	P	T 112	D52			
MORMOR															
040314	11	T	7096	1	P	CHA	SWE 53761	7886				D49		A 607	
050401	11	K	336	1		CHA	SWE 55896	1162	TARSAN	P		D43	A 274	A 537	
060305	11	T	7145	1	P	CHA	SWE 55896	1162	TARSAN	P		D46	A 332	A 640	
070130	11	T	7165	1	P	CHA	SWE 57345	2335	VALIANT AV S	P		D37	D 336	A 613	
080219	11	T	7193	1	P	CHA	SWE 57345	2335	VALIANT AV S	P		D45	A 320	A 575	
090205	11	K	412	1	P	CHA	SWE 57345	2335	VALIANT AV S	P		D46	A 283	A 505	
100206	11	K	434	1	P	CHA	SWE 57345	2335	VALIANT AV S	P		D45	A 314	A 490	
110403	11	K	468	1		CHA	SWE 57345	2335	VALIANT AV S	P		D62			
120203	11	K	480	1	P	CHA	SWE 58295	2191	APACHE AV JÄ	P	T 109	D44	A 314	A 527	

K.nr: 59		1005 Puck av Tostarp			Född: 2019-02-08		Pris:			
T-tal	Tillväxt g/dag	Födelsevikt	200D	365D	Hornstatus	LINJÄR EXTERIÖR		POÅNG	OPTIMUM	
105	1779	47	361	662	S					
Marmorering	Fettdjup	Muskeldjup	Klövstatus	Testikelmått	Korshöjd	Bogbredd	7	7,0		
2,5 (0,0)	0,4 (0,0)	7,5 (+0,5)	8 (D, X=6)	39	135	Bröstdjup	6	7,0		
						Överlinje	4	7,0		
						Korslutning	5	5,0		KROPP 80
						Korslängd	5	9,0		
						Korsbredd	7	8,0		
						Storlek	7,2	8,0		
						Harmoni	5	9,0		
						Rygbredd	6	8,0		MUSKLER 80
						Ländbredd	7	8,0		
						Ryggmuskellängd	4	9,0		
						Lärbredd	8	8,0		
						Innerlår	7	8,0		HELHET 78
						Lärdjup	5	9,0		
						Lärfyllnad sidan	6	8,0		
						Hasvinkel	3	5,0		
						Kotvinkel	4	5,0		BEN 75
						Ben bakifrån	5	8,0		
						Frambenställning	6	8,0		
						Skelettgrovlek	5	5,0		
						Rörelser	4	9,0		

1005 Puck av Tostarp

Lucky Boy av Benestad T-118 är semintjuren som gick ut som bäst testade tjur i sin årgång. Första omgången som tjurfader resulterade i 110 000-kronorstjuren Ossian av Bosarp T-112 och Ossian av Råby T-104. I år finns dessutom Pladask av Bosarp och Pelle av Vårsjö. 2019 års bästa Charolaisdjur på MILA blev dessutom en av Lucky Boys döttrar. Mf Chivas av Strömsnäs T-117 är en säker tillväxtnedärvare som prövningsfader, men kan briljera på samma sätt som mf med dottersöner som Nike av Gläshed T-114, Largo av Sonarp T-114, Merill av Jätsberg T-112 och Ogimura av Simontorp T-111. Mmf är embryoimporten Turbo av Tostarp ET som också är mmf till Tostarpstjurarerna Guran T-117 och Jack T-115.

AVELSVÄRDE		0		10		20		SÄKERHET	
AIX	21								49%
MIX	115								48%
PIX	125								52%
FIX	101								49%
FödM	100								49%
FödD	98								75%
200M	115								49%
200D	121								67%
365D	120								70%
Ttot	121								65%
Klass	103								47%
Fettgr	102								48%
Slkrtv	122								53%
LkaM	101								25%
LkaD	101								49%

Idnr	Född	Ras	Hom	V/B/D	ET	Kalvningar	Kalvar	varav	Svåra	Döda
Stamboksnr/Gen.nr		Namn			Korr FV	200d	365d	T-tal	550d	
Far: 059099 - 0904 15		CHA - CHA - CHA - CHA	B	2015-07-28	V		501	527	0	20
SWE 68672		LUCKY BOY AV BENESTAD				47	389	747	118	
Mor: 088251 - 0321 13		CHA - CHA - CHA - CHA	P	2019-09-16	D		6	7	0	0
SWE 117268		I.DUCHESS AV TOSTARP				50	332	547		
FF: 090300 - 1214 10		CHA - CHA - CHA - CHA	P	2010-08-23	V		48	350	657	110
SWE 63923		FELIX AV GUDMUNDSLUND								
FM: 035202 - 0903 11		CHA - CHA - CHA - CHA	P	2014-09-11	D		42	299	511	635
SWE 110381		G.DUNETTE AV SIMONTORP								
MF: 020323 - 0895 07		CHA - CHA - CHA - CHA	A	2007-10-03	V		47	382	723	117
SWE 60786		CHIVAS AV STRÖMSNÄS								
MM: 088251 - 0119 05		CHA - CHA - CHA - CHA	P			46	305	433		
SWE 98801		A. DUCHESS AV TOSTARP								

KALVNINGAR

Kalven						Kalvens fader				Kalvens korr vikter					
Datum	Ft	Kön	Ind	Anv	H St	Ras	Stbnr/SEnr	Indnr	Namn	H St	T-tal	F-vikt	200dv	365dv	550dv
MOR															
150318	11	T	54	1	P	CHA	SWE120432	732	XAL FIRESTUC			D51	A 297	A 536	
150318	11	K	401	1	P	CHA	SWE120432	732	XAL FIRESTUC			D45	A 294	A 358	
160323	11	T	79	1	P	CHA	SWE 63165	3209	DUNDER AV TO	P		D52	A 405		
170315	11	K	450	1		CHA	SWE 67645	12	INGMAR AV TO	P		D48	A 306		
180317	11	K	480	1		CHA	SWE120856	1653	JOKER AV DIL			D49	A 314	A 449	
190208	11	T	1005	1	B	CHA	SWE 68672	904	LUCKY BOY AV	B	T 118	D47	A 361	A 662	
200107	12	T	1022	1		CHA	SWE700175	2269	JGC INDIANA			D52			
MORMOR															
071201	11	K	194	1	P	CHA	SWE 57297	2336	VIKING AV SI	A	T 108	D46	A 286	A 463	
090122	11	T	3215	1					OSÄKER			D48	A 395		
100113	11	T	3243	1	P	CHA	SWE 2799	715	SPARROWS SAN	P		D42	A 336	A 641	
110213	11	T	3268	1	P				OSÄKER			D52	A 394	A 640	
120122	11	T	3295	1		CHA	SWE 60786	895	CHIVAS AV ST	A	T 117	D54	A 432	A 619	
130112	11	K	321	1	P	CHA	SWE 60786	895	CHIVAS AV ST	A	T 117	D50	A 332	A 547	
140124	11	K	353	1		CHA	SWE 63165	3209	DUNDER AV TO	P		D48			
150130	11	K	384	1	D	CHA	SWE 63165	3209	DUNDER AV TO	P		D50	A 303	A 442	
160305	11	K	417	1	P	CHA	SWE 67645	12	INGMAR AV TO	P		D48	A 295	A 426	

K.nr: 60		1823 Per av Askome			Född: 2019-02-23		Pris:			
T-tal	Tillväxt g/dag	Födelsevikt	200D	365D	Hornstatus	LINJÄR EXTERIÖR		POÅNG	OPTIMUM	
104	1890	50	323	642	S					
Marmorering	Fettdjup	Muskeldjup	Klövstatus	Testikelmått	Korshöjd	Bogbredd	7	7,0		
2,0 (-0,5)	0,3 (-0,1)	7,2 (+0,2)	10	37	135	Bröstdjup	7	7,0		
						Överlinje	5	7,0		
						Korslutning	5	5,0		KROPP 82
						Korslängd	5	9,0		
						Korsbredd	7	8,0		
						Storlek	7,4	8,0		
						Harmoni	6	9,0		
						Rygbredd	7	8,0		MUSKLER 84
						Länbredd	7	8,0		
						Ryggmuskellängd	3	9,0		
						Lärbredd	7	8,0		
						Innerlår	7	8,0		BEN 80
						Lärdjup	5	9,0		
						Lärfyllnad sidan	7	8,0		
						Hasvinkel	6	5,0		
						Kotvinkel	4	5,0		
						Ben bakifrån	6	8,0		
						Frambenställning	6	8,0		
						Skelettgrovlek	5	5,0		
						Rörelser	6	9,0		

1823 Per av Askome

125.000 kr tjuren Matrix av Färgshult T-110 kommer med sin första godkända prövningsson från Askome. Matrix har en halvbror Master T-109, även den från Färgshult. Fader till båda tjurarna är den toprankade Igloo av Simontorp, tjuren med fantastiska Aix 35. Ett steg längre bak finns Årets Tjur Felix av Gudmundslund T-110. Felix är även far till semintjuren Lucky Boy T-118. Mf Hamrin av Simontorp T-107 är bästa sonen till brittiske seminimporten Bleack Digger. Mmf är ET importen Sheik av Simontorp, som visade sig vara mycket nyttig som lättkalvartjur, men ändå inte alls oäven som prövningsfader via sonen V.I.P. av Länghult T-106.

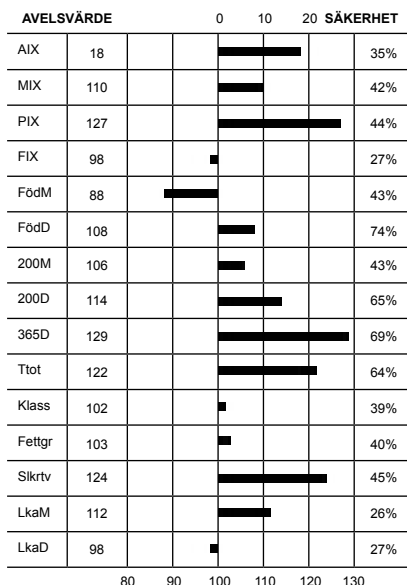

Idnr	Född	Ras	Hom	V/B/D	ET	Kalvningar	Kalvar	varav	Svåra	Döda
Stamboksnr/Gen.nr		Namn			Korr FV	200d	365d	T-tal	550d	
Far: 028349 - 0512 16		CHA - CHA - CHA - CHA	P	2016-08-22	V		97	100	0	3
SWE 69941		MATRIX AV FÄRGSHULT				52	362	701	110	
Mor: 036539 - 0726 15		CHA - CHA - CHA - CHA	D	2019-10-04	V		4	4	0	0
SWE 122053		L.GINNY AV ASKOME				43	267	402		
FF: 035202 - 2837 13		CHA - CHA - CHA - CHA	P	2014-06-03	V					
SWE 66826		IGLOO AV SIMONTORP				43	352	699		
FM: 028349 - 0167 13		CHA - CHA - CHA - CHA	P	2016-08-22	D					
SWE 116706		TIMELESS AV FÄRGSHULT				50	305	487		
MF: 035202 - 2781 12		CHA - CHA - CHA - CHA	P	2017-12-28	V					
SWE 65819		HAMRIN AV SIMONTORP				48	331	639	107	
MM: 036539 - 0456 09		CHA - CHA - CHA - CHA	D	2017-08-28	D					
SWE 109773		E.GINNY AV ASKOME				45	299	428		

KALVNINGAR

Kalven						Kalvens fader				Kalvens korr vikter					
Datum	Ft	Kön	Ind	Anv	H St	Ras	Stbnr/SEnr	Indnr	Namn	H St	T-tal	F-vikt	200dv	365dv	550dv
MOR															
170307	11	K	826	1		CHA	SWE 63895	1769	VB FERB	B	T 110	D47	A 311	A 551	
180226	11	K	880	1		CHA	SWE 67005	2886	ISOR AV SIMO	P		D38	A 240	A 498	
190223	11	T	1823	1		CHA	SWE 69941	512	MATRIX AV FÄ	P	T 110	D50	A 323	A 642	
200114	11	T	1851	1		CHA	SWE 69941	512	MATRIX AV FÄ	P	T 110	D46			
MORMOR															
110406	11	T	1402	1		CHA	SWE 56744	2297	Ulvsses ET a	P		D40	A 293	A 543	
120414	11	K	587	1	P	CHA	SWE 62945	1170	DIAMANT AV N	S		D48	A 302	A 440	
130320	11	K	627	1		CHA	SWE 62703	2579	DALLAS AV SI	P		D53	A 338	A 529	
140308	11	T	1546	1		CHA	SWE 62824	1725	Eisenhower a	S	T 108	D53	A 348	A 666	
150305	11	K	726	1	D	CHA	SWE 65819	2781	HAMRIN AV SI	P	T 107	D43	A 267	A 402	
160123	11	K	752	1		CHA	SWE 66779	2168	INGVAR AV EK	P	T 110	D49	A 330		
170115	11	T	1695	1	S	CHA	SWE 67689	808	JUSTD AV NOR	P	T 107	D52	A 330	A 627	
180208	11	K	874	1		CHA	SWE 67689	808	JUSTD AV NOR	P	T 107	D42	A 282	A 464	
190117	11	K	917	1		CHA	SWE 69969	930	MAESTRO AV B	P	T 102	D47	A 243	A 470	

K.nr: 61		387 Pilote av Backagården			Född: 2019-01-11		Pris:				
T-tal	Tillväxt g/dag	Födelsevikt	200D	365D	Hornstatus	LINJÄR EXTERIÖR		POÅNG	OPTIMUM		
102	1682	51	361	645	PP						
Marmorering	Fettdjup	Muskeldjup	Klövstatus	Testikelmått	Korshöjd	Bogbredd	7	7,0			
2,7 (+0,2)	0,4 (0,0)	7,1 (+0,1)	10	38	136	Bröstdjup	6	7,0			
						Överlinje	4	7,0			
						Korslutning	6	5,0		KROPP 81	
						Korslängd	5	9,0			
						Korsbredd	7	8,0			
						Storlek	7,3	8,0			
						Harmoni	6	9,0			
						Rygbredd	7	8,0			MUSKLER 82
						Länbredd	7	8,0			
						Ryggmuskellängd	4	9,0			
						Lärbredd	7	8,0			
						Innerfår	6	8,0			BEN 84
						Lärdjup	5	9,0			
						Lärfyllnad sidan	7	8,0			
						Hasvinkel	4	5,0			
						Kotvinkel	4	5,0			
						Ben bakifrån	7	8,0			
						Frambenställning	6	8,0			
						Skelettgrovlek	5	5,0			
						Rörelser	6	9,0			

387 Pilote av Backagården

Pilote är den andre individprövade sonen efter Jambam av Benestad vars första son var Next av Backagården T-113. Jambam själv är oprövad men har gedigen lättkalvarbakgrund genom semintjurarna Hero av Norrtofta T-111 som far, och Manolito av Örkejlunga T-109 som morfar. Mf är den kanadensiske embryoimporten Falcao av Simontorp ET vars bästa son är Jumbo av Backagården T-105. Mmf semintjuren Best av Backagården T-117 är en av 2000-talets stora Charolais-dominanter, han har flest auktionsgodkända söner av alla. Från kofamiljen Tamise har såväl mm som mmm varit attraktiva Elitauktionskvigor.

AVELSVÄRDE		0		10		20		SÄKERHET	
AIX	19								45%
MIX	109								47%
PIX	114								46%
FIX	110								47%
FödM	101								47%
FödD	88								74%
200M	107								48%
200D	134								65%
365D	108								69%
Ttot	120								64%
Klass	103								42%
Fettgr	98								42%
Slkrtv	112								47%
LkaM	108								32%
LkaD	110								47%

Idnr	Född	Ras	Hom	V/B/D	ET	Kalvningar	Kalvar	varav	Svåra	Döda
Stamboksnr/Gen.nr		Namn			Korr FV	200d	365d	T-tal	550d	
Far: 059099 - 0908 14		CHA - CHA - CHA - CHA	A	2015-07-28	V		64	65	0	2
SWE 68662		JAMBAM AV BENESTAD				43	421	652		
Mor: 039692 - 0785 13		CHA - CHA - CHA - CHA		2019-09-13	D		5	5	0	0
SWE 117581		TAMISE AV BACKAGÅRDEN				41	289	462		
FF: 089840 - 1234 12		CHA - CHA - CHA - CHA	B	2012-08-07	V					
SWE 65803		HERO AV NORRTOFTA				45	341	701	111	
FM: 059099 - 0090 10		CHA - CHA - CHA - CHA	P	2013-07-31	V					
SWE 110968		F.DANSEUCE AV BENESTAD				43	328	526		
MF: 035202 - 2713 10		CHA - CHA - CHA - CHA	P	2011-03-03	V					
SWE 64400		Falcao av Simontorp ET				55	400	750		
MM: 033285 - 1071 10		CHA - CHA - CHA - CHA	P			50	333	518		
SWE 105948		TAMISE AV EKERÖD								

KALVNINGAR

Kalven						Kalvens fader				Kalvens korr vikter					
Datum	Ft	Kön	Ind	Anv	H St	Ras	Stbnr/SEnr	Indnr	Namn	H St	T-tal	F-vikt	200dv	365dv	550dv
MOR															
150223	11	T	301	1		CHA	SWE 67050	2877	IMSE AV SIMO	P		D48	D 303	A 643	
160206	11	K	854	1	S	CHA	SWE 65820	2797	HOLLY AV SIM	P	T 108	D56	A 319	A 534	
170127	11	K	876	1	P	CHA	SWE 65820	2797	HOLLY AV SIM	P	T 108	D47	D 270	A 433	
180104	11	K	905	1		CHA	SWE 65820	2797	HOLLY AV SIM	P	T 108	D49	A 314	A 482	
190111	11	T	387	1	A	CHA	SWE 68662	908	JAMBAM AV BE	A		D51	A 361	A 645	
MORMOR															
120323	11	T	250	1	P	CHA	SWE 64149	2707	FRANKLIN AV	P		D47	D 208	A 550	
130315	11	K	785	1		CHA	SWE 64400	2713	Falcao av Si	P		D41	D 289	A 462	
140426	11	T	295	1	P	CHA	SWE 64149	2707	FRANKLIN AV	P		D50	D 325	A 603	
150430	11	K	845	1		CHA	SWE 63923	1214	FELIX AV GUD	P	T 110	D43	A 237	A 480	
160420	11	T	336	1		CHA	SWE 67050	2877	IMSE AV SIMO	P		D54	A 297	A 682	
170318	11	T	354	1	P	CHA	SWE 65820	2797	HOLLY AV SIM	P	T 108	D52	D 334	A 542	

K.nr: 62		1664 Pontiac av Margretevall			Född: 2019-03-22		Pris:			
T-tal	Tillväxt g/dag	Födelsevikt	200D	365D	Hornstatus	LINJÄR EXTERIÖR		POÅNG	OPTIMUM	
105	1890	51	355	679	Pp					
Marmorering	Fettdjup	Muskeldjup	Klövstatus	Testikelmått	Korshöjd	Bogbredd	6	7,0		
3,6 (+1,1)	0,5 (+0,1)	6,8 (-0,2)	9 (X=7)	36	133	Bröstdjup	7	7,0		
						Överlinje	6	7,0		
						Korslutning	5	5,0		
						Korslängd	7	9,0		
						Korsbredd	8	8,0		
						Storlek	7,0	8,0		
						Harmoni	5	9,0		
						Rygbredd	6	8,0		
						Länbredd	7	8,0		
						Ryggmuskellängd	1	9,0		
						Lärbredd	7	8,0		
						Innerfår	7	8,0		
						Lärdjup	6	9,0		
						Lärfyllnad sidan	6	8,0		
						Hasvinkel	5	5,0		
						Kotvinkel	2	5,0		
						Ben bakifrån	6	8,0		
						Frambenställning	6	8,0		
						Skelettgrovlek	5	5,0		
						Rörelser	4	9,0		

1664 Pontiac av Margretevall

797 H.Eveline av Margretevall följer upp framgångarna med Oliver av Margretevall T-113 med Pontiac som landar på T-105. I år dock med en annan fader, Loren av Mellby T-107 som här får sin första godkända son på auktion. Mf Danny Boy av Jätsberg T-114 var näst bästa tillväxttjur i sin omgång. Mmf är den oprövade Brolin av Simon-torp, son till Veteran av Simon-torp T-107 och med samma m som Amigo av Simon-torp T-117.

AVELSVÄRDE		0		10		20		SÄKERHET	
AIX	20								48%
MIX	111								48%
PIX	114								49%
FIX	110								49%
FödM	99								49%
FödD	100								74%
200M	113								50%
200D	112								66%
365D	109								70%
Ttot	110								65%
Klass	95								45%
Fettgr	99								46%
Slkrtv	115								50%
LkaM	96								29%
LkaD	110								49%

Idnr	Född	Ras	Hom	V/B/D	ET	Kalvningar	Kalvar	varav	Svåra	Döda
Stamboksnr/Gen.nr		Namn			Korr FV	200d	365d	T-tal	550d	
Far: 745920 - 1419 15		CHA - CHA - CHA - CHA	P	2015-09-16	V		84	94	0	5
SWE 68785		LOREN AV MELLBY			47	373	674	107		
Mor: 055000 - 0797 12		CHA - CHA - CHA - CHA	P	2018-08-03	D		6	7	0	1
SWE 117458		H EVELINE AV MARGRETEVALL			51	330	434			
FF: 089840 - 1234 12		CHA - CHA - CHA - CHA	B	2012-08-07	V					
SWE 65803		HERO AV NORRTOFTA			45	341	701	111		
FM: 745920 - 0242 09		CHA - CHA - CHA - CHA	P	2015-09-16	D					
SWE 113992		DURANCE AV MELLBY			42	267	438			
MF: 056278 - 2239 08		CHA - CHA - CHA - CHA	S	2008-08-14	V					
SWE 61839		DANNY BOY AV JÄTSBERG			45	364	702	114		
MM: 055000 - 0726 08		CHA - CHA - CHA - CHA	D		37	264	418			
SWE 110311		D. EVELINE AV MARGRETEVALL								

KALVNINGAR

Kalven						Kalvens fader				Kalvens korr vikter					
Datum	Ft	Kön	Ind	Anv	H	Ras	Stbnr/SEnr	Indnr	Namn	H	T-tal	F-vikt	200dv	365dv	550dv
D	M				St					St					
MOR															
140410	11	K	838	1	H	CHA	SWE 64010	992	FRANKLIN AV	P		D46	A 361	A 475	
150314	11	K	854	1	P	CHA	SWE 64010	992	FRANKLIN AV	P		D35	A 285	A 413	
160309	11	K	871	1	P	CHA	SWE 64933	1020	GIMLI AV STR	P	T 106	D50	A 326	A 467	
170315	11	T	1635	1	H	CHA	SWE 66756	1501	IGLOO AV ASK	B	T 108	D46	A 374	A 723	
180405	11	T	1649	1	A	CHA	SWE 69961	1634	MADMAX AV AS	A	T 104	D52	A 366	A 752	
190322	11	T	1664	1	B	CHA	SWE 68785	1419	LOREN AV MEL	P	T 107	D51	A 355	A 679	
190322	11	T		6		CHA	SWE 68785	1419	LOREN AV MEL	P	T 107				
MORMOR															
100404	11	T	1492	1	H	CHA	SWE 61839	2239	DANNY BOY AV	S	T 114	D46	A 329	A 617	
110403	11	T	1509	1	H	CHA	SWE 59663	727	BARON AV LOM	P	T 105	D50	A 338	A 625	
120313	11	K	797	1	P	CHA	SWE 61839	2239	DANNY BOY AV	S	T 114	D51	A 330	A 434	
130314	11	K	813	1	P	CHA	SWE 64010	992	FRANKLIN AV	P		D45	A 326	A 473	
140307	11	T		6		CHA	SWE 64010	992	FRANKLIN AV	P					

K.nr: 63		2465 Phi av Ekeröd			Född: 2019-02-11		Pris:			
T-tal	Tillväxt g/dag	Födelsevikt	200D	365D	Hornstatus	LINJÄR EXTERIÖR		POÅNG	OPTIMUM	
102	1734	51	337	622	S					
Marmorering	Fettdjup	Muskeldjup	Klövstatus	Testikelmått	Korshöjd	Bogbredd	7	7,0		
2,8 (+0,3)	0,5 (+0,1)	7,4 (+0,4)	9 (X=6)	39	135	Bröstdjup	6	7,0		
						Överlinje	6	7,0		
						Korslutning	6	5,0		KROPP 85
						Korslängd	6	9,0		
						Korsbredd	7	8,0		
						Storlek	7,2	8,0		
						Harmoni	6	9,0		
						Rygbredd	7	8,0		
						Ländbredd	7	8,0		MUSKLER 80
						Ryggmuskellängd	4	9,0		
						Lärbredd	6	8,0		
						Innerfår	7	8,0		
						Lärdjup	4	9,0		
						Lärfyllnad sidan	7	8,0		
						Hasvinkel	5	5,0		BEN 85
						Kotvinkel	5	5,0		
						Ben bakifrån	6	8,0		
						Frambenställning	6	8,0		
						Skelettgrovlek	5	5,0		
						Rörelser	6	9,0		

2465 Phi av Ekeröd

Magic startade karriären som prövningsfår redan förra året och både Onyx T-102 och Ojoj T-101 tog sig till auktion. Självklart då att han fick representera besättningen i år också. Phi's mf Van Buster av Strömsnäs ET var verksam länge och har många, många auktionsgodkända tjurar på sin meritlista, både som får och mf. Ex vis sönerna Champagne av Strömsnäs T-116 och Felix av Gudmundslund T-110 som båda var sin omgångs bäst betalde tjur och därefter båda också Årets tjur. Gemensamt för Van Buster och dessa båda söner är dessutom att de varit mycket hållbara och betäckt långt upp i åren. Mmf Valentino av Ekeröd ET, en embryoimport med fader LHD Cigar 46E.

AVELSVÄRDE		0		10		20		SÄKERHET	
AIX	10								36%
MIX	111								43%
PIX	111								41%
FIX	100								33%
FödM	89								45%
FödD	103								73%
200M	111								45%
200D	116								63%
365D	105								67%
Ttot	110								62%
Klass	110								37%
Fettgr	102								38%
Slkrtv	106								42%
LkaM	101								26%
LkaD	100								33%

Idnr	Född	Ras	Hom	V/B/D	ET	Kalvningar	Kalvar	varav Svåra	Döda
Stamboksnr/Gen.nr		Namn			Korr FV	200d	365d	T-tal 550d	
Far: 035202 - 3039 16		CHA - CHA - CHA - CHA	S	2016-09-08	V		23	27	0 4
SWE 69950		MAGIC AV NORGE			53	355	691	107	
Mor: 033285 - 1276 13		CHA - CHA - CHA - CHA		2019-03-11	D		5	5	0 0
SWE 120118		EPINGLE			49	300	450		
FF: 020923 - 1725 09		CHA - CHA - CHA - CHA	S	2009-08-18	V				
SWE 62824		Eisenhower av Sonarp			50	359	680	108	
FM: 020323 - 6025 10		CHA - CHA - CHA - CHA	P	2011-06-07	D				
SWE 105962		F ECUYER AV STRÖMSNÄS			49	367	607		
MF: 020323 - 0792 04		CHA - CHA - CHA - CHA	P	2005-05-24	V				
SWE 58132		VAN BUSTER AV STRÖMSNÄS			49	328	680		
MM: 033285 - 0669 06		CHA - CHA - CHA - CHA	P		46	284	488		
SWE 98840		EPINGLE AV EKERÖD							

KALVNINGAR

Kalven						Kalvens fader				Kalvens korr vikter					
Datum	Ft	Kön	Ind	Anv	H St	Ras	Stbnr/SEnr	Indnr	Namn	H St	T-tal	F-vikt	200dv	365dv	550dv
D M															
MOR															
150522	11	K	1517	1		CHA	SWE 70191	2183	ICARUS AV EK	P	T 99	D43			
160403	11	K	1569	1	P	CHA	SWE 66762	2116	HERAX AV EKE			D50	A 290	A 383	
170325	11	K	1602	1	P	CHA	SWE 66762	2116	HERAX AV EKE			D47	A 268	A 376	
180317	11	T	2431	1	S	CHA	SWE 67684	9504	JET AV NYNÄS	P	T 111	D49	A 359	A 683	
190211	11	T	2465	1		CHA	SWE 69950	3039	MAGIC AV NOR	S	T 107	D51	A 337	A 622	
MORMOR															
080420	14	T	1869	1	P	CHA	SWE 59819	3133	BULL AV TOST	P		D45	A 266		
090311	11	T	1923	1	P	CHA	SWE 61444	1724	CARL AV EKER	P		D49	A 387	A 641	
100221	11	K	1053	1	P	CHA	SWE 61052	236	COWBOY AV LÄ	P		D45	A 323	A 520	
110127	11	T	2052	1		CHA	SWE 62523	1834	DURANGO AV E	P		D48	A 314	A 599	
120201	11	T	2118	1		CHA	SWE 57269	2305	VETERAN AV S	P	T 107	D50	A 338	A 678	
130114	11	K	1276	1		CHA	SWE 58132	792	VAN BUSTER A	P		D49	A 300	A 450	
140103	11	K	1342	1		CHA	SWE 58132	792	VAN BUSTER A	P		D48	A 301	A 478	
150111	11	T	2240	1		CHA	SWE 65803	1234	HERO AV NORR	B	T 111	D49	A 331	A 643	
160207	11	K	1540	1	P	CHA	SWE 64932	1033	GOLLUM AV ST		T 118	D50	A 313	A 489	

K.nr: 64		1303 Panta av Strömsnäs			Född: 2019-03-03		Pris:			
T-tal	Tillväxt g/dag	Födelsevikt	200D	365D	Hornstatus	LINJÄR EXTERIÖR		POÄNG	OPTIMUM	
102	1779	47	369	653	PP					
Marmorering	Fettdjup	Muskeldjup	Klövstatus	Testikelmått	Korshöjd	Bogbredd	7	7,0		
3,3 (+0,8)	0,5 (+0,1)	6,4 (-0,6)	10	39	136	Bröstdjup	6	7,0		
1303 Panta av Strömsnäs Jazz av Strömsnäs T-105 gör i och med Pantas framgångar premiär som prövningsfader. Mf Fakir är en hemmatjur som ger produktionsstarka kor och även är morfader till Ohio av Strömsnäs T-104. Mmf Cello av Grönekulla T-108, är betydligt mer känd och har sonen som ensam kan ståta med att ha uppnått 800 kg i års vikt vid vår prövning Gollum av Strömsnäs T-118.						Överlinje	6	7,0	KROPP 85	HELHET 83
						Korslutning	6	5,0		
Korslängd	6	9,0								
Korsbredd	7	8,0								
Storlek	7,4	8,0								
Harmoni	6	9,0			Rygbredd	6	8,0	MUSKLER 80		
FödM	87				Länbredd	7	8,0			
FödD	102				Ryggmuskellängd	3	9,0			
200M	115				Lärbredd	6	8,0			
200D	124				Innerfår	6	8,0			
365D	109				Lärdjup	6	9,0	BEN 83		
Ttot	116				Lärfyllnad sidan	7	8,0			
Klass	100				Hasvinkel	6	5,0			
Fettgr	102				Kotvinkel	4	5,0			
Slkrtv	117				Ben bakifrån	7	8,0			
LkaM	105				Frambenställning	6	8,0			
LkaD	99				Skelettgrovlek	5	5,0			
					Rörelser	5	9,0			

AVELSVÄRDE		0		10		20		SÄKERHET	
AIX	16								38%
MIX	116								44%
PIX	118								33%
FIX	99								43%
FödM	87								44%
FödD	102								73%
200M	115								45%
200D	124								65%
365D	109								69%
Ttot	116								63%
Klass	100								29%
Fettgr	102								30%
Slkrtv	117								34%
LkaM	105								27%
LkaD	99								43%

Idnr	Född	Ras	Hom	V/B/D	ET	Kalvningar	Kalvar	varav	Svåra	Döda
Stamboksnr/Gen.nr		Namn			Korr FV	200d	365d	T-tal	550d	
Far: 020323 - 1137	14	CHA - CHA - CHA - CHA	S	2014-09-29	V		46	53	0	0
SWE 67698		JAZZ AV STRÖMSNÄS				48	373	667	105	
Mor: 020323 - 6105	13	CHA - CHA - CHA - CHA	P	2017-02-10	D		4	4	0	0
SWE 119551		DECID AV STRÖMSNÄS				41	275	467		
FF: 083566 - 1415	08	CHA - CHA - CHA - CHA	P	2008-09-09	V					
SWE 61845		DEAN AV NÄSSJA				52	372	685	109	
FM: 020323 - 0068	04	CHA - CHA - CHA - CHA	P	2009-11-30	D					
SWE 98586		V EPINGLE AV STRÖMSNÄS				50	283	464		
MF: 020323 - 0984	10	CHA - CHA - CHA - CHA	P	2011-06-07	V					
SWE 64830		FAKIR AV STRÖMSNÄS				44	363	640		
MM: 020323 - 6062	11	CHA - CHA - CHA - CHA	P							
SWE 119549		G DECID AV STRÖMSNÄS				52	284	489		

KALVNINGAR

Kalven						Kalvens fader				Kalvens korr vikter					
Datum	Ft	Kön	Ind	Anv	H	Ras	Stbnr/SEnr	Indnr	Namn	H	T-tal	F-vikt	200dv	365dv	550dv
D	M				St					St					
MOR															
150118	11	T	1151	1		CHA	SWE120432	732	XAL FIRESTUC			D36	A 298	A 576	
170212	11	K	6233	1	P	CHA	SWE 68782	1994	LOCALIZER AV	B	T 108	D40	A 329	A 454	
180302	11	K	6278	1		CHA	SWE 67678	21	JACK	P	T 115	D47	A 320	A 426	
190303	11	T	1303	1	A	CHA	SWE 67698	1137	JAZZ AV STRÖ	S	T 105	D47	A 369	A 653	
MORMOR															
130302	11	K	6105	1	P	CHA	SWE 64830	984	FAKIR AV STR	P		D41	A 275	A 467	

K.nr: 65		1545 Perfekt av Mellby			Född: 2019-03-21		Pris:			
T-tal	Tillväxt g/dag	Födelsevikt	200D	365D	Hornstatus	LINJÄR EXTERIÖR		POÅNG	OPTIMUM	
101	1792	48	317	627	P					
Marmorering	Fettdjup	Muskeldjup	Klövstatus	Testikelmått	Korshöjd	Bogbredd	6	7,0	KROPP 82	HELHET 82
2,5 (0,0)	0,4 (0,0)	7,5 (+0,5)	10	40	129	Bröstdjup	7	7,0		
						Överlinje	5	7,0		
						Korslutning	6	5,0		
						Korslängd	7	9,0		
						Korsbredd	7	8,0		
						Storlek	6,2	8,0		
						Harmoni	5	9,0		
						Rygbredd	6	8,0		
						Ländbredd	7	8,0		
						Ryggmuskellängd	1	9,0	MUSKLER 80	HELHET 82
						Lärbredd	7	8,0		
						Innerlår	7	8,0		
						Lärdjup	4	9,0		
						Lärfyllnad sidan	7	8,0	BEN 84	HELHET 82
						Hasvinkel	5	5,0		
						Kotvinkel	4	5,0		
						Ben bakifrån	7	8,0		
						Frambenställning	6	8,0		
						Skelettgrovlek	4	5,0		
						Rörelser	6	9,0		

1545 Perfekt av Mellby

Just D av Nors T-107 fortsätter att leverera bra resultat på provningen, tidigare söner är bl a Ontario T-112, Norton T-108 och Nippon T-105, alla från Askome. Ff är Hooch av Ekeröd T-109 och fm är ur den välmeriterade Excellence-linjen med resultat som bl a semintjuren VB Eastwood av Sandby T-108 och tillväxtjuren Green Day av Henriksfält T-115. Mf är den Kanadaimporterade embryotjuren Helge av Mellby ET. Mmf är semintjuren Mowgli av Fagerlid T-113, känd för sina goda mjölkkanlag.

AVELSVÄRDE		0		10		20		SÄKERHET	
AIX	12								43%
MIX	106								47%
PIX	109								50%
FIX	106								38%
FödM	94								48%
FödD	97								74%
200M	105								49%
200D	107								65%
365D	102								69%
Ttot	104								64%
Klass	99								45%
Fettgr	91								46%
Slkrtv	110								50%
LkaM	104								26%
LkaD	106								38%

Idnr	Född	Ras	Hom	V/B/D	ET	Kalvningar	Kalvar	varav Svåra	Döda
Stamboksnr/Gen.nr		Namn			Korr FV	200d	365d	T-tal 550d	
Far: 003051 - 0808 14		CHA - CHA - CHA - CHA	P	2014-09-30	V		96	104	0 7
SWE 67689		JUSTD AV NORS			47	337	637	107	
Mor: 745920 - 0439 16		CHA - CHA - CHA - CHA	P	2019-10-04	V		2	2	0 0
SWE 124441		MISS AV MELLBY			44	273	484		
FF: 033285 - 2121 12		CHA - CHA - CHA - CHA	S	2012-09-13	V				
SWE 65811		HOOCH AV EKERÖD			50	361	685	109	
FM: 083893 - 7280 07		CHA - CHA - CHA - CHA	P	2014-09-30	V				
SWE 101227		C.EXCELLENCE AV SANDBY			47	276	473		
MF: 745920 - 1356 12		CHA - CHA - CHA - CHA	P	2014-04-10	V				
SWE 67394		HELGE AV MELLBY			47	323	615		
MM: 745920 - 0161 03		CHA - CHA - CHA - CHA	P	2006-08-29	D				
SWE 96772		MISS P AV MELLBY			37	287	472		

KALVNINGAR

Kalven						Kalvens fader				Kalvens korr vikter					
Datum	Ft	Kön	Ind	Anv	H St	Ras	Stbnr/SEnr	Indnr	Namn	H St	T-tal	F-vikt	200dv	365dv	550dv
MOR															
180308	11	T	1516	1	P	CHA	SWE 69545	1421	LABAN AV MEL	P		D44	A 326	A 594	
190321	11	T	1545	1		CHA	SWE 67689	808	JUSTD AV NOR	P	T 107	D48	A 317	A 627	
MORMOR															
050210	11	K	182	1	P	CHA	SWE 53745	1068	SATURNUS AV	P	T 107	D45	A 241	A 403	
060228	11	T	1201	1	S	CHA	SWE 56193	1468	ULWEN AV EKE	S	T 104	D49	A 362	A 643	
070405	11	T	1226	1	P	CHA	SWE 57297	2336	VIKING AV SI	A	T 108	D47	A 378	A 710	
080320	11	K	225	1	P	CHA	SWE 2647	3	CEDARDALE RE	P		D41	A 316	A 460	
090318	11	K	249	1	P	CHA	SWE 56174	755	UNITED RAY A	P	T 109	D45		A 357	
090318	11	T	1261	1	P	CHA	SWE 56174	755	UNITED RAY A	P	T 109	D45	A 301	A 644	
100319	11	K	274	1	P	CHA	SWE 60488	557	BAMSE AV VÅR	P		D50	A 347	A 472	
110404	11	K	304	1	P	CHA	SWE 60786	895	CHIVAS AV ST	A	T 117	D47	A 306	A 484	
130105	11	T	1363	1	P	CHA	SWE 63904	2674	FLEETWOOD MA	B	T 116	D48	A 339	A 638	
140109	11	K	371	1					OSÅKER			D48			
141231	11	K	405	1	P	CHA	SWE 64885	1316	GUSTAV AV SK	A	T 112	D30		A 340	
160213	11	K	439	1	P	CHA	SWE 67394	1356	HELGE AV MEL	P		D44	A 273	A 484	
170110	11	T	1472	1		CHA	SWE 66757	7426	Ivanhoe av D	B	T 108	D45			

K.nr: 66		2238 O Hare av Sonarp			Född: 2018-12-29		Pris:			
T-tal	Tillväxt g/dag	Födelsevikt	200D	365D	Hornstatus	LINJÄR EXTERIÖR		POÅNG	OPTIMUM	
100	1636	43	333	600	S					
Marmorering	Fettdjup	Muskeldjup	Klövstatus	Testikelmått	Korshöjd	Bogbredd	7	7,0	KROPP 84	HELHET 83
3,2 (+0,7)	0,4 (0,0)	6,7 (-0,3)	10	37	135	Bröstdjup	6	7,0		
						Överlinje	4	7,0		
						Korslutning	5	5,0		
						Korslängd	6	9,0		
						Korsbredd	7	8,0		
						Storlek	7,0	8,0		
						Harmoni	6	9,0		
						Rygbredd	6	8,0		
						Länbredd	7	8,0		
						Ryggmuskellängd	3	9,0	MUSKLER 80	
						Lärbredd	7	8,0		
						Innerfår	6	8,0		
						Lärdjup	5	9,0		
						Lärfyllnad sidan	7	8,0	BEN 85	
						Hasvinkel	5	5,0		
						Kotvinkel	7	5,0		
						Ben bakifrån	7	8,0		
						Frambenställning	6	8,0		
						Skelettgrovlek	5	5,0		
						Rörelser	6	9,0		

2238 O Hare av Sonarp

Localizer av Sonarp T-108 har i år även T-talsvinnaren Perry av Sonarp T-114 med på auktionen. Sedan tidigare finns Newton av Strömsnäs T-108 och Orson av Sonarp T-111. Mf XAL Firestruck har givit mycket lätta kalvningar. Han är en seminimport från Canada som har höga EPDs för mörhet och marmorering. Mm är en embryoimport efter HTA Senator som på sin tid stod för goda slaktkroppsegenskaper.

AVELSVÄRDE		0		10		20		SÄKERHET	
AIX	20								42%
MIX	104								42%
PIX	117								41%
FIX	120								46%
FödM	83								43%
FödD	84								73%
200M	103								43%
200D	121								64%
365D	111								68%
Ttot	116								63%
Klass	110								35%
Fettgr	104								36%
Slkrtv	111								42%
LkaM	105								30%
LkaD	120								46%

Idnr	Född	Ras	Hom	V/B/D	ET	Kalvningar	Kalvar	varav	Svåra	Döda
Stamboksnr/Gen.nr		Namn			Korr FV	200d	365d	T-tal	550d	
Far: 020923 - 1994 15	CHA - CHA - CHA - CHA	B	2015-09-02	V			76	86	0	4
SWE 68782	LOCALIZER AV SONARP				45	369	673	108		
Mor: 020923 - 1180 16	CHA - CHA - CHA - CHA		2020-01-17	V			3	3	0	0
SWE 123620	M. MISS TRIM AV SONARP				42	275	412			
FF: 030906 - 1316 11	CHA - CHA - CHA - CHA	A	2011-08-10	V						
SWE 64885	GUSTAV AV SKALLTORP				47	347	683	112		
FM: 020923 - 0886 12	CHA - CHA - CHA - CHA	P	2015-07-22	D						
SWE 114796	H GERBE AV SONARP				46	272	459			
MF: 800015 - 0732 12	CHA - CHA - CHA - CHA		2014-03-28	V						
SWE 120432	XAL FIRESTUCK 3Z									
MM: 020923 - 0975 14	CHA - CHA - CHA - CHA	P	2014-09-29	V						
SWE 123591	J MISS TRIM AV SONARP				50	316	480			

KALVNINGAR

Kalven						Kalvens fader				Kalvens korr vikter					
Datum	Ft	Kön	Ind	Anv	H St	Ras	Stbnr/SEnr	Indnr	Namn	H St	T-tal	F-vikt	200dv	365dv	550dv
MOR															
180131	11	T	2194	1		CHA	SWE 64825	2747	GLANZ AV SIM	P		D42	A 343	A 630	
181229	11	T	2238	1	B	CHA	SWE 68782	1994	LOCALIZER AV	B	T 108	D43	A 333	A 600	
200113	11	K	1464	1		CHA	SE 20923	2130	NAZER AV SON	S		D48			
MORMOR															
160126	11	K	1180	1		CHA	SWE 120432	732	XAL FIRESTUC			D42	A 275	A 412	
170106	11	T	2106	1	B	CHA	SWE 67678	21	JACK	P	T 115	D50	A 328		
180108	11	K	1317	1		CHA	SWE 68673	1995	LYNCH AV SON	A	T 107	D47	A 318	A 458	
190208	11	K	1400	1		CHA	SWE 69940	2307	MOE AV EKERÖ	A	T 111	D46	A 276	A 391	
200110	11	K	1462	1		CHA	SWE 69940	2307	MOE AV EKERÖ	A	T 111	D50			

K.nr: 67		3162 Puskas av Simontorp			Född: 2019-01-13		Pris:			
T-tal	Tillväxt g/dag	Födelsevikt	200D	365D	Hornstatus	LINJÄR EXTERIÖR		POÅNG	OPTIMUM	
100	1649	47	342	609	PP					
Marmorering	Fettdjup	Muskeldjup	Klövstatus	Testikelmått	Korshöjd	Bogbredd	7	7,0	KROPP 85	HELHET 83
2,6 (+0,1)	0,4 (0,0)	7,3 (+0,3)	9 (X=6)	35	127	Bröstdjup	6	7,0		
						Överlinje	7	7,0		
						Korslutning	5	5,0		
						Korslängd	5	9,0		
						Korsbredd	7	8,0		
						Storlek	5,6	8,0		
						Harmoni	6	9,0		
						Rygbredd	6	8,0		
						Ländbredd	7	8,0		
						Ryggmuskellängd	1	9,0	MUSKLER 82	
						Lärbredd	8	8,0		
						Innerfår	7	8,0		
						Lärdjup	5	9,0		
						Lärfyllnad sidan	7	8,0	BEN 82	
						Hasvinkel	3	5,0		
						Kotvinkel	4	5,0		
						Ben bakifrån	6	8,0		
						Frambenställning	7	8,0		
						Skelettgrovlek	5	5,0		
						Rörelser	6	9,0		

3162 Puskas av Simontorp

Med totalt 15 individprövade söner är Skaggs den spermaimport som toppar antals-statistiken. Antalet är anmärkningsvärt sett till att totala antalet födda kalvar är 54. Resultaten är i medeltal en bit över medel och med T-talstoppar i de båda Sonarps-tjurarna Largo T-114 och Najs T-113. Mf Felix av Gudmundslund T-110 var med 140 000 kr den högst betalde vid premiärauktionen på Gunnarp 2011. Sedan dess har han utnämnts till Årets tjur och levererat söner som Lucky Boy av Benestad T-118, Long John av Norge T-115 och Jambalaya av Simontorp T-109. Mmf semintjuren Chivas av Strömsnäs var också en säker T-talsleverantör där sönerna Guran av Tostarp T-117 och Green Day av Henriksfält T-115 nådde högst. Mm har Simon-torpsönerna Ojimura T-111 och Manitoba T-104.

AVELSVÄRDE		0		10		20		SÄKERHET	
AIX	23								38%
MIX	106								48%
PIX	123								43%
FIX	109								32%
FödM	92								48%
FödD	91								73%
200M	108								50%
200D	118								65%
365D	117								69%
Ttot	118								64%
Klass	112								37%
Fettgr	87								38%
Slkrtv	118								44%
LkaM	94								25%
LkaD	109								32%

Idnr	Född	Ras	Hom	V/B/D	ET	Kalvningar	Kalvar	varav	Svåra	Döda
Stamboksnr/Gen.nr		Namn			Korr FV	200d	365d	T-tal	550d	
Far: 800015 - 0727 10		CHA - CHA - CHA - CHA			2014-03-28 V		53	58	0	4
SWE 120431		WINN MANS SKAGSS 663X								
Mor: 035202 - 1024 13		CHA - CHA - CHA - CHA	P		2019-09-13 V		4	5	0	1
SWE 114963		I.LADY MONTE AV SIMONTORP				37	280	505	607	
FF: 800015 - 0725 08		CHA - CHA - CHA - CHA								
		MD ALI TRADE U1059								
FM: 800014 - 1939 06		CHA - CHA - CHA - CHA								
		WINN MANS BEVERLY 663S								
MF: 090300 - 1214 10		CHA - CHA - CHA - CHA	P		2010-08-23 V					
SWE 63923		FELIX AV GUDMUNDSLUND				48	350	657	110	
MM: 035202 - 0817 09		CHA - CHA - CHA - CHA	P		2010-05-25 V					
SWE 106101		E.LADY MONTE AV SIMONTORP				49	346	529		

KALVNINGAR

Kalven						Kalvens fader				Kalvens korr vikter					
Datum	Ft	Kön	Ind	Anv	H	Ras	Stbnr/SEnr	Indnr	Namn	H	T-tal	F-vikt	200dv	365dv	550dv
D M	D M				St					St					
MOR															
160122	11	K	1158	1	P	CHA	SWE 64825	2747	GLANZ AV SIM	P		D39	D 300		
170103	11	K	1205	1	P	CHA	SWE 68643	2944	LEE AV SIMON	P		D41	A 296	A 546	D 668
180114	11	T	3111	1		CHA	SWE 68643	2944	LEE AV SIMON	P		D48	A 405	D 757	
190113	11	K		6		CHA	SWE 120431	727	WINN MANS SK						
190113	11	T	3162	1	A	CHA	SWE 120431	727	WINN MANS SK			D47	A 342	A 609	
MORMOR															
120423	11	T	2825	1	P	CHA	SWE 63923	1214	FELIX AV GUD	P	T 110	D48	A 417	A 764	
130430	11	K	1024	1	P	CHA	SWE 63923	1214	FELIX AV GUD	P	T 110	D37	A 280	A 505	D 607
140415	11	T	2931	1	S	CHA	SWE 65488	2741	GOOGLE AV SI		T 113	D45	A 347	A 604	
150305	11	K	1125	1	P	CHA	SWE 65488	2741	GOOGLE AV SI		T 113	D44	A 337	A 540	D 713
160210	11	T	3017	1	S	CHA	SWE 120431	727	WINN MANS SK			D49	A 377	A 687	
180227	11	T	3139	1	A	CHA	SWE 120856	1653	JOKER AV DIL			D51	A 418	A 755	
190324	11	T	3203	1		CHA	SWE 68643	2944	LEE AV SIMON	P		D52	A 350	A 691	

K.nr: 68		7508 Pampas av Hörnebo			Född: 2019-02-04		Pris:			
T-tal	Tillväxt g/dag	Födelsevikt	200D	365D	Hornstatus	LINJÄR EXTERIÖR		POÅNG	OPTIMUM	
105	1753	43	396	673	S					
Marmorering	Fettdjup	Muskeldjup	Klövstatus	Testikelmått	Korshöjd	Bogbredd	6	7,0		
2,7 (+0,2)	0,4 (0,0)	7,5 (+0,5)	8 (8=X)	34	139	Bröstdjup	5	7,0		
						Överlinje	6	7,0		
						Korslutning	5	5,0		
						Korslängd	6	9,0		
						Korsbredd	7	8,0		
						Storlek	7,9	8,0		
						Harmoni	5	9,0		
						Rygbredd	6	8,0		
						Ländbredd	7	8,0		
						Ryggmuskellängd	3	9,0		
						Lärbredd	7	8,0		
						Innerlår	6	8,0		
						Lärdjup	6	9,0		
						Lärfyllnad sidan	6	8,0		
						Hasvinkel	5	5,0		
						Kotvinkel	3	5,0		
						Ben bakifrån	5	8,0		
						Frambenställning	6	8,0		
						Skelettgrovlek	5	5,0		
						Rörelser	5	9,0		

7508 Pampas av Hörnebo

Förste sonen till auktion efter Lewis av Gudmundslund T-109. Ff Great White av Långhult T-106 har så många fler, Gudmundslundstjurarna Jax T-112, Lexus T-109 och Milo T-109. Han är därtill belönad som Årets tjur. Mf Elit av Qvallsta var en av de bäst testade sönerna efter spermimporten ACC Hercules, allra bäst lyckades semintjuren Dennis av Fogdegården T-108. Pampas mmf är embryoimporten Aquit av Hörnebo ET, son till JSR Equity.

AVELSVÄRDE		0		10		20		SÄKERHET	
AIX	23								47%
MIX	100								46%
PIX	129								48%
FIX	106								48%
FödM	99								48%
FödD	97								74%
200M	101								48%
200D	138								65%
365D	112								69%
Ttot	123								64%
Klass	103								43%
Fettgr	101								44%
Slkrtv	126								49%
LkaM	98								31%
LkaD	106								48%

Idnr	Född	Ras	Hom	V/B/D	ET	Kalvningar	Kalvar	varav Svåra	Döda
Stamboksnr/Gen.nr		Namn			Korr FV	200d	365d	T-tal 550d	
Far: 090300 - 1301 15		CHA - CHA - CHA - CHA	P	2015-08-19	V		76	76	0 0
SWE 68780		LEWIS AV GUDMUNDSLUND			48	412	733	109	
Mor: 051642 - 0656 14		CHA - CHA - CHA - CHA	D	2019-09-13	D		5	5	0 0
SWE 119608		DIDINE A			52	318	523		
FF: 039724 - 0289 11		CHA - CHA - CHA - CHA		2011-08-10	V				
SWE 64895		GREAT WHITE AV LÅNGHULT			47	402	699	106	
FM: 090300 - 0328 11		CHA - CHA - CHA - CHA		2015-08-19	D				
SWE 116237		THULIENS AV GUDMUNDSLUND			43		466		
MF: 047288 - 2717 09		CHA - CHA - CHA - CHA	S	2009-09-08	V				
SWE 62852		ELIT AV QVALLSTA			44	368	664	106	
MM: 051642 - 0499 07		CHA - CHA - CHA - CHA	D		40	264	423		
SWE 101424		DIDINE AV HÖRNEBO							

KALVNINGAR

Kalven						Kalvens fader				Kalvens korr vikter					
Datum	Ft	Kön	Ind	Anv	H	Ras	Stbnr/SEnr	Indnr	Namn	H	T-tal	F-vikt	200dv	365dv	550dv
D	M				St					St					
MOR															
160122	11	K	708	4	D	CHA	SWE 67701	2921	JAMAICA AV S	S	T 104	D44	D 298	A 497	
170228	11	T	7473	4	S	CHA	SWE 68780	1301	LEWIS AV GUD	P	T 109	D51	D 329	A 649	
180124	11	K	766	4	P	CHA	SWE 68780	1301	LEWIS AV GUD	P	T 109	D46	D 351	A 533	
190204	12	T	7508	4		CHA	SWE 68780	1301	LEWIS AV GUD	P	T 109	D43	A 396	A 673	
200123	11	T	7528	1		CHA	SWE 68780	1301	LEWIS AV GUD	P	T 109	D48			
MORMOR															
090409	11	K	559	1	P	CHA	SWE 58283	687	ANTON AV LOM	P	T 108	D51	A 318		
100418	11	T	7283	1	S	CHA	SWE 61891	132	DANTE AV BAC	P	T 107	D52	D 313	A 642	
100418	11	T	7284	1	S	CHA	SWE 61891	132	DANTE AV BAC	P	T 107	D51	D 321	A 659	
110416	11	K	603	1		CHA	SWE 61891	132	DANTE AV BAC	P	T 107	D45			
120306	12	T	7332	1	D	CHA	SWE 62852	2717	ELIT AV QVAL	S	T 106	D53	D 377	A 676	
130212	11	T	7358	4	S	CHA	SWE 61891	132	DANTE AV BAC	P	T 107	D51	D 355	A 611	
140127	11	K		6		CHA	SWE 62852	2717	ELIT AV QVAL	S	T 106				
140127	11	K	656	4	D	CHA	SWE 62852	2717	ELIT AV QVAL	S	T 106	D52	D 318	A 523	
150730	11	T	7432	4		CHA	SWE 67051	1244	IVANHOE AV N	P		D50			

K.nr: 69		9685 Power av Nynäs			Född: 2019-02-26		Pris:			
T-tal	Tillväxt g/dag	Födelsevikt	200D	365D	Hornstatus	LINJÄR EXTERIÖR		POÅNG	OPTIMUM	
103	1747	45	359	680	PP					
Marmorering	Fettdjup	Muskeldjup	Klövstatus	Testikelmått	Korshöjd	Bogbredd	7	7,0	KROPP 79	HELHET 80
2,7 (+0,2)	0,5 (+0,1)	7,9 (+0,9)	9 (X=6)	34	132	Bröstdjup	7	7,0		
						Överlinje	4	7,0		
						Korslutning	5	5,0		
						Korslängd	5	9,0		
						Korsbredd	8	8,0		
						Storlek	6,5	8,0		
						Harmoni	5	9,0		
						Rygbredd	7	8,0		
						Ländbredd	8	8,0		
						Ryggmuskellängd	3	9,0	MUSKLER 83	HELHET 80
						Lärbredd	8	8,0		
						Innerlår	7	8,0		
						Lärdjup	4	9,0		
						Lärfyllnad sidan	9	8,0	BEN 77	
						Hasvinkel	4	5,0		
						Kotvinkel	4	5,0		
						Ben bakifrån	7	8,0		
						Frambenställning	5	8,0		
						Skelettgrovlek	6	5,0		
						Rörelser	6	9,0		

9685 Power av Nynäs

Son till Liverpool av Benestad T-107 som haft två toppsöner de senaste åren med Nynästjurarna Next T-112 och Oktan T-111. Däremellan har han hunnit göra succe' i ELMIA's utställningsring med sin championstitel 2018. Liverpool's egen auktionserfarenhet startade redan i moderlivet när han vid Charolaisföreningens kvigauktion 2014 kom med i köpet när den dräktiga modern blev auktionens bäst betalda djur. Mf Fandango av Askome T-108 är en högindexdjur vars moder 266 Astrid även presterade sonen Hurrucane av Askome som med T-114 var sin omgångs T-talstopp. Mmf Bobby av Dalabro har sin största merit som mf till Nynästjurarna Icon T-117 och Jet T-111.

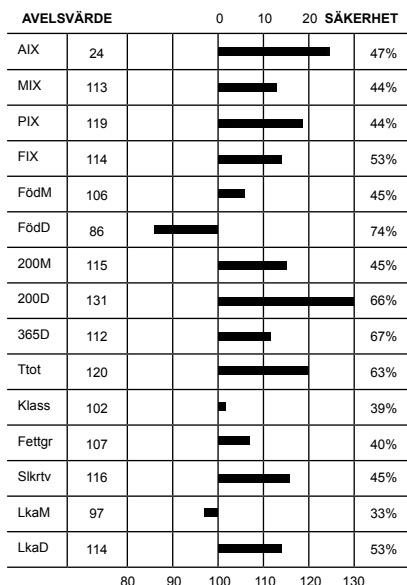

Idnr	Född	Ras	Hom	V/B/D	ET	Kalvningar	Kalvar	varav Svåra	Döda
Stamboksnr/Gen.nr		Namn			Korr FV	200d	365d	T-tal 550d	
Far: 059099 - 0905 15		CHA - CHA - CHA - CHA	A	2015-07-28	V		73	75	0 2
SWE 68787		LIVERPOOL AV BENESTAD			47	382	684	107	
Mor: 018906 - 8528 13		CHA - CHA - CHA - CHA	P	2019-09-13	D		6	6	0 0
SWE 120288		E.UNIC A			43	314			
FF: 035202 - 2747 11		CHA - CHA - CHA - CHA	P	2011-06-07	V				
SWE 64825		GLANZ AV SIMONTORP			39	339	679		
FM: 035202 - 0984 13		CHA - CHA - CHA - CHA	P	2015-07-28	D				
SWE 114499		I.EUROPE AV SIMONTORP			46	316	510		
MF: 036539 - 1359 10		CHA - CHA - CHA - CHA	S	2010-08-20	V				
SWE 63909		FANDANGO AV ASKOME			49	367	681	108	
MM: 018906 - 8358 09		CHA - CHA - CHA - CHA	P		43	289	475		
SWE 111323		E.UNIC AV NYNÄS							

KALVNINGAR

Kalven						Kalvens fader				Kalvens korr vikter					
Datum	Ft	Kön	Ind	Anv	H	Ras	Stbnr/SEnr	Indnr	Namn	H	T-tal	F-vikt	200dv	365dv	550dv
D	M				St					St					
MOR															
150327	11	K	8598	1		CHA	SWE 65638	9414	GABOOM AV NY			D42	A 203		
160316	11	T	9601	1		CHA	SWE 67679	3480	JOE HART av	P	T 113	D47	A 322	A 595	
170417	11	T	9636	1								D37	A 354		
180224	11	T	9654	1		CHA	SWE 68787	905	LIVERPOOL AV	A	T 107	D46	A 311	A 586	
190226	11	T	9685	1		CHA	SWE 68787	905	LIVERPOOL AV	A	T 107	D45	A 359	A 680	
200221	11	K	8741	1		CHA	SWE 69959	2989	Messi av Sim	S	T 104	D47			
MORMOR															
110416	11	K	8454	1		CHA	SWE 60787	2517	COLORADO AV	P	T 104	D44	A 322	A 502	
120424	11	T	9448	1	P	CHA	SWE 63909	1359	FANDANGO AV	S	T 108	D46	A 307		
130428	11	K	8528	1	P	CHA	SWE 63909	1359	FANDANGO AV	S	T 108	D43	A 314		
140314	11	T	9507	1		CHA	SWE 63909	1359	FANDANGO AV	S	T 108	D49	A 327	A 684	
150212	11	K	8578	1		CHA	SWE 64893	2058	GREAT AV EKE	P	T 108	D46	A 339	A 505	
160122	11	T	9585	1		CHA	SWE 64890	1816	GALIANO AV S	P	T 109	D48	A 320	A 610	
170220	11	K	8649	1		CHA	SWE 67679	3480	JOE HART av	P	T 113	D46	A 331	A 511	

CHAROLAIS

K.nr: 70		1684 President av Dalabro			Född: 2019-03-03		Pris:				
T-tal	Tillväxt g/dag	Födelsevikt	200D	365D	Hornstatus	LINJÄR EXTERIÖR		POÅNG	OPTIMUM		
98	1669	49	343	629	S						
Marmorering	Fettdjup	Muskeldjup	Klövstatus	Testikelmått	Korshöjd	Bogbredd	6	7,0	KROPP 84 MUSKLER 85 HELHET 82 BEN 75		
2,0 (-0,5)	0,3 (-0,1)	6,3 (-0,7)	8 (X=8)	38	139	Bröstdjup	7	7,0			
						Överlinje	7	7,0			
						Korslutning	6	5,0			
						Korslängd	5	9,0			
						Korsbredd	7	8,0			
						Storlek	8,0	8,0			
						Harmoni	6	9,0			
						Rygbredd	7	8,0			
						Ländbredd	8	8,0			
						Ryggmuskellängd	3	9,0			
						Lärbredd	7	8,0			
						Innerlår	7	8,0			
						Lärdjup	5	9,0			
						Lärfyllnad sidan	7	8,0			
						Hasvinkel	3	5,0			
						Kotvinkel	4	5,0			
						Ben bakifrån	5	8,0			
						Frambenställning	6	8,0			
						Skelettgrovlek	5	5,0			
						Rörelser	4	9,0			

1684 President av Dalabro

Next av Benestad T-104 har här sin förste prövningsson. Han är son till Lee av Simontorp och därmed halvbror till årets Palinka av Simontorp T-108. Dessutom maternell halvbror till en annan auktionstjur, Platini av Simontorp T-105. Mf är embryoimporten Tonkawa av Simontorp, son till Sparrows Alliance. Mmf är Saturnus av Nybo. Modern har exteriörstarke sonen Legend av Dalabro högt placerad på topplistan.

AVELSVÄRDE		0		10		20		SÄKERHET	
AIX	21								37%
MIX	122								43%
PIX	122								38%
FIX	101								36%
FödM	117								45%
FödD	94								73%
200M	126								44%
200D	128								63%
365D	115								66%
Ttot	121								62%
Klass	107								34%
Fettgr	118								35%
Slkrtv	117								39%
LkaM	92								25%
LkaD	101								36%

Idnr	Född	Ras	Hom	V/B/D	ET	Kalvningar	Kalvar	varav	Svåra	Döda
Stamboksnr/Gen.nr		Namn			Korr FV	200d	365d	T-tal	550d	
Far: 059099 - 0896 17		CHA - CHA - CHA - CHA	A	2017-08-14	V		18	19	0	0
SWE 71189		Next av Benestad				48	446	723	104	
Mor: 041754 - 0417 07		CHA - CHA - CHA - CHA	P	2015-08-19	V		11	12	0	0
SWE 110431		CERA AV DALABRO				42	273	463		
FF: 035202 - 2944 15		CHA - CHA - CHA - CHA	P	2016-03-31	V					
SWE 68643		LEE AV SIMONTORP				48	340	699		
FM: 035202 - 1065 14		CHA - CHA - CHA - CHA	P	2017-05-18	V					
SWE 120421		J.KARLA AV SIMONTORP				48	329	530		
MF: 035202 - 2234 02		CHA - CHA - CHA - CHA	P	2002-08-06	V					
SWE 55121		TONKAWA AV SIMONTORP				48	358	663		
MM: 041754 - 0355 04		CHA - CHA - CHA - CHA	D	2010-08-17	D					
SWE 92835		VERA AV DALABRO				48	332	525		

KALVNINGAR

Kalven						Kalvens fader				Kalvens korr vikter					
Datum	Ft	Kön	Ind	Anv	H St	Ras	Stbnr/SEnr	Indnr	Namn	H St	T-tal	F-vikt	200dv	365dv	550dv
MOR															
090411	11	K	472	1	P	CHA	SWE 61008	2523	CARIBOO AV S	S		D45	A 239	A 339	
100419	11	T	1483	1	P	CHA	SWE 62134	1421	COSBY AV DAL	P		D43			
110423	11	T	1504	1	P	CHA	SWE 62822	1703	ENDEAVOUR AV	P	T 103	D50	A 298	A 527	
120404	11	T	1528	1	P	CHA	SWE 64291	1454	ESPOSITO AV	P		D49	A 382	A 598	
130208	11	T	1555	1	P	CHA	SWE 61852	2566	Dakota av Si	P	T 107	D45	A 312	A 630	
140315	11	K	585	1	P	CHA	SWE 64291	1454	ESPOSITO AV	P		D47	A 345	A 573	
150123	11	T	1594	1	B	CHA	SWE 2845	3344	VIRGIL			D47	A 369	A 653	
160325	11	T	1620	1	S	CHA	SWE 67552	2908	Jippo av Sim			D49	A 367	A 658	
170301	11	K	643	1	P	CHA	SWE 67552	2908	Jippo av Sim			D43	A 273	A 446	
170301	11	T	1635	1	P	CHA	SWE 67552	2908	Jippo av Sim			D48	A 335	A 634	
180205	11	T	1654	1		CHA	SWE 67552	2908	Jippo av Sim			D43	A 311	A 540	
190303	11	T	1684	1	B	CHA	SWE 71189	896	Next av Bene	A	T 104	D49	A 343	A 629	
MORMOR															
110214	11	K	506	1	P	CHA	SWE 64291	1454	ESPOSITO AV	P		D43	A 299	A 526	
120129	11	T	1518	1	P	CHA	SWE 2882	114	ROSEDALE WIL	P		D50	A 337	A 606	
130206	11	K	557	1		CHA	SWE 2882	114	ROSEDALE WIL	P		D47	A 318	A 495	
140523	11	T	1590	1		CHA	SWE 64291	1454	ESPOSITO AV	P		D50	A 361		
150718	11	K	624	1					OKÄND			D52	A 284		
160612	11	T	1632	1	H				OSÄKER			D32	A 259		
170326	11	T	1646	1	P	CHA	SWE 67552	2908	Jippo av Sim			D50	A 277	A 615	

K.nr: 71		1362 Prins av Gudmundslund			Född: 2019-02-01		Pris:			
T-tal	Tillväxt g/dag	Födelsevikt	200D	365D	Hornstatus	LINJÄR EXTERIÖR		POÅNG	OPTIMUM	
104	1766	49	349	654	P					
Marmorering	Fettdjup	Muskeldjup	Klövstatus	Testikelmått	Korshöjd	Bogbredd	7	7,0		
2,5 (0,0)	0,4 (0,0)	7,1 (+0,1)	10	35	134	Bröstdjup	7	7,0		
						Överlinje	5	7,0		
						Korslutning	5	5,0		
						Korslängd	7	9,0		
						Korsbredd	7	8,0		
						Storlek	6,9	8,0		
						Harmoni	5	9,0		
						Rygbredd	6	8,0		
						Ländbredd	7	8,0		
						Ryggmuskellängd	4	9,0		
						Lärbredd	7	8,0		
						Innerlår	7	8,0		
						Lärdjup	4	9,0		
						Lärfyllnad sidan	6	8,0		
						Hasvinkel	4	5,0		
						Kotvinkel	4	5,0		
						Ben bakifrån	6	8,0		
						Frambenställning	6	8,0		
						Skelettgrovlek	5	5,0		
						Rörelser	5	9,0		

1362 Prins av Gudmundslund

Två av årets fyra Maxonsöner kommer från Gudmundslund. Det är första året för semintjuren som var tillväxtetta i sin årgång. Det verkar nedärvas när vi ser att genomsnittligt T-tal för årets fyra söner är nästan 107. Mf Van Buster är inte bara mf här utan även finf, kanhända blir hans värdefulla egenskaper som långlivad och mycket högproducerande tjur därmed särskilt tydliga i dessa tjurar. Mmf är oprövade Urbix av Simontorp som var son till Rebell av Simontorp ET.

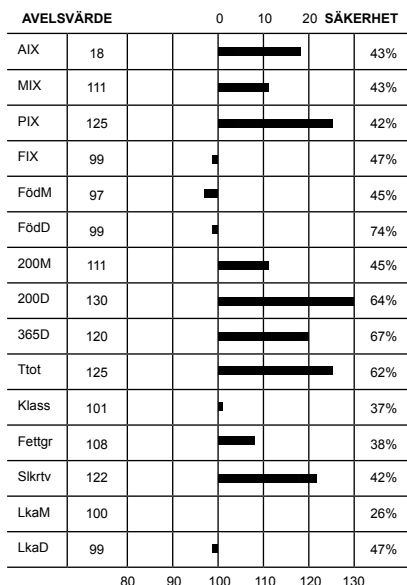

Idnr	Född	Ras	Hom	V/B/D	ET	Kalvningar	Kalvar	varav Svåra	Döda
Stamboksnr/Gen.nr		Namn			Korr FV	200d	365d	T-tal 550d	
Far: 033285 - 2326 16		CHA - CHA - CHA - CHA	B	2016-09-22	V		409 430	0 16	
SWE 69907		MAXON AV EKERÖD			47	342	725 114		
Mor: 090300 - 0327 11		CHA - CHA - CHA - CHA	P	2016-08-22	V		8 8	0 0	
SWE 118793		DEESE AV GUDMUNDSLUND			47		488		
FF: 020923 - 1765 10		CHA - CHA - CHA - CHA	S	2010-08-17	V				
SWE 63894		FAFNER AV SONARP			50	380	693 109		
FM: 033285 - 1299 13		CHA - CHA - CHA - CHA		2016-09-22	V				
SWE 118813		EMERAUDE AV EKERÖD			48	300	436		
MF: 020323 - 0792 04		CHA - CHA - CHA - CHA	P	2005-05-24	V				
SWE 58132		VAN BUSTER AV STRÖMSNÄS			49	328	680		
MM: 090300 - 0212 05		CHA - CHA - CHA - CHA	D	2009-06-09	D				
SWE 101125		DEESE AV GUDMUNDSLUND			44	281	445		

KALVNINGAR

Kalven						Kalvens fader				Kalvens korr vikter					
Datum	Ft	Kön	Ind	Anv	H St	Ras	Stbnr/SEnr	Indnr	Namn	H St	T-tal	F-vikt	200dv	365dv	550dv
D M															
MOR															
130411	11	T		7		CHA	SWE 65462	156	GALANT AV HÖ	P					
140411	11	K	374	1		CHA	SWE 64895	289	GREAT WHITE		T 106	D46			
150306	11	K	383	1	P	CHA	SWE 64895	289	GREAT WHITE		T 106	D44	D 347	A 520	
160120	11	T	1315	1	P	CHA	SWE 64895	289	GREAT WHITE		T 106	D49	A 430	A 746	
170227	11	K	422	1	P	CHA	SWE 65488	2741	GOOGLE AV SI		T 113	D45	D 294	A 516	
180112	11	K	431	1		CHA	SWE 65488	2741	GOOGLE AV SI		T 113	D46	D 344	A 553	
190201	11	T	1362	1		CHA	SWE 69907	2326	MAXON AV EKE	B	T 114	D49	A 349	A 654	
200120	11	K	459	1		CHA	SWE 69907	2326	MAXON AV EKE	B	T 114	D44			
MORMOR															
070416	11	K	257	1		CHA	SWE 58600	2374	ASTOR AV SIM			D48	D 333		
080326	11	T	1191	1	P	CHA	SWE 59221	806	ALCAZAR AV			D50	D 327	A 659	
090304	11	T	1201	1	P	CHA	SWE 56834	1454	ULLRIK AV EK	P		D48	A 372	A 651	
100122	11	T	1216	1	P	CHA	SWE 58132	792	VAN BUSTER A	P		D49	D 353	A 577	
110206	11	K	327	1	P	CHA	SWE 58132	792	VAN BUSTER A	P		D47		A 488	
120127	11	K	337	1	P	CHA	SWE 62821	952	ENJOY AV STR	S	T 113	D46	D 335	A 560	

K.nr: 72		1326 Panjo av Strömsnäs			Född: 2019-04-04		Pris:			
T-tal	Tillväxt g/dag	Födelsevikt	200D	365D	Hornstatus	LINJÄR EXTERIÖR		POÅNG	OPTIMUM	
102	1740	48	382	684	PP					
Marmorering	Fettdjup	Muskeldjup	Klövstatus	Testikelmått	Korshöjd	Bogbredd	7	7,0		
2,3 (-0,2)	0,3 (-0,1)	6,5 (-0,5)	9 (X=6)	36	138	Bröstdjup	7	7,0		
						Överlinje	5	7,0		
						Korslutning	6	5,0		KROPP 81
						Korslängd	7	9,0		
						Korsbredd	7	8,0		
						Storlek	8,2	8,0		
						Harmoni	5	9,0		
						Rygbredd	7	8,0		MUSKLER 82
						Ländbredd	7	8,0		
						Ryggmuskellängd	3	9,0		
						Lärbredd	7	8,0		
						Innerlår	7	8,0		BEN 76
						Lärdjup	5	9,0		
						Lärfyllnad sidan	6	8,0		
						Hasvinkel	5	5,0		
						Kotvinkel	3	5,0		
						Ben bakifrån	6	8,0		
						Frambenställning	5	8,0		
						Skelettgrovlek	5	5,0		
						Rörelser	6	9,0		

1326 Panjo av Strömsnäs

"Hej Jackpot jag har funnit min kvinna" sjöng Stefan Borsch redan -77, kanske var det den låten Anders nynnade på dagen Panjos fader föddes. Jackpott hade i alla fall redan i fjol Omaha av Strömsnäs T-104 och hans moder har utnämnts till årets ko 2014. Mf Cello av Grönekulla T-108 är fader till den på Skånesemins stämman prisade HIT-tjuren Fire av Långhult T-107. Mm 112 är även farmor till Semintjuren Ferb av Sonarp T-110. MMF är semintjuren Orlando av Simontorp T-108.

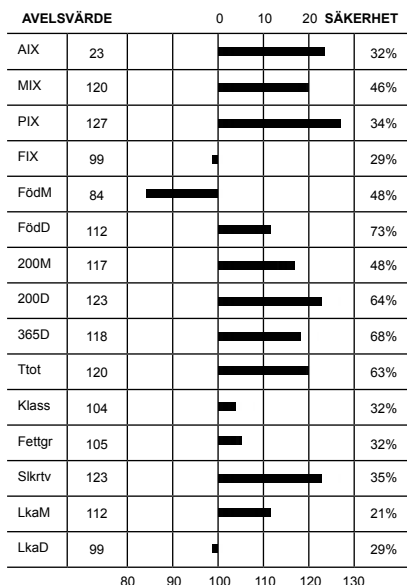

Idnr	Född	Ras	Hom	V/B/D	ET	Kalvningar	Kalvar	varav Svåra	Döda
Stamboksnr/Gen.nr		Namn			Korr FV	200d	365d	T-tal 550d	
Far: 020323 - 1138 14	CHA - CHA - CHA - CHA	P	2015-04-29	V		23	25	0	1
SWE 68228	JACKPOTT AV STRÖMSNÄS				53	388	739		
Mor: 020323 - 6076 12	CHA - CHA - CHA - CHA	P	2019-10-04	V		6	8	0	0
SWE 123870	H DEESE AV STRÖMSNÄS				51	287	464		
FF: 088251 - 3283 11	CHA - CHA - CHA - CHA		2011-08-10	V		50	388	758	117
SWE 64883	GURAN AV TOSTARP								
FM: 020323 - 0232 08	CHA - CHA - CHA - CHA		2012-08-16	V		51	293	512	
SWE 111301	D TIMBALE AV STRÖMSNÄS								
MF: 013277 - 1539 07	CHA - CHA - CHA - CHA		2007-09-19	V		50	345	649	108
SWE 60829	CELLO AV GRÖNEKULLA								
MM: 089840 - 0112 03	CHA - CHA - CHA - CHA	P	2006-04-25	D		46	310	484	
SWE 88844	U.DEESE								

KALVNINGAR

Kalven						Kalvens fader				Kalvens korr vikter					
Datum	Ft	Kön	Ind	Anv	H St	Ras	Stbnr/SEnr	Indnr	Namn	H St	T-tal	F-vikt	200dv	365dv	550dv
MOR															
140315	11	K	6142	1	P	CHA	SWE 64830	984	FAKIR AV STR	P		D39	A 294	A 439	
140315	11	K	6141	1	P	CHA	SWE 64830	984	FAKIR AV STR	P		D36	A 272	A 450	
150429	11	K	6199	1	S	CHA	SWE 63781	1911	HIGH BLUFF H	P		D47	A 379	A 440	
160417	11	K	6225	1	P	CHA	SWE 67678	21	JACK	P	T 115	D47	A 316	A 440	
170321	11	T	1248	1		CHA	SWE 67797	2191	IVANO AV EKE			D47			
170321	11	K	6248	1	P	CHA	SWE 67797	2191	IVANO AV EKE			D49	A 296	A 467	
180411	11	K	6289	1	P	CHA	SWE 68778	2239	LAZY AV EKER	B	T 109	D47	A 322	A 493	
190404	11	T	1326	1	A	CHA	SWE 68228	1138	JACKPOTT AV	P		D48	A 382	A 684	
MORMOR															
050213	11	T	814	1		CHA	SWE 53930	2180	SAMURAJ AV S	P		D50	A 361	A 617	
060202	11	K	141	1	H	CHA	SWE 55635	730	TOP MONTANA	P		D49	A 322	A 518	
070511	11	T	911	1	P	CHA	SWE 58132	792	VAN BUSTER A	P		D49	A 370	A 729	
080416	11	T	939	1		CHA	SWE 57282	169	VIGGEN AV KN	P	T 113	D47	A 403	A 687	
090329	11	K	263	1	P	CHA	SWE 59644	7444	BAKU AV HÖGA	P	T 118	D48	A 328	A 502	
100312	11	T	999	1		CHA	SWE 57282	169	VIGGEN AV KN	P	T 113	D49			
110317	11	K	6044	1		CHA	SWE 60829	1539	CELLO AV GRÖ		T 108	D50			
120226	11	K	6076	1	P	CHA	SWE 60829	1539	CELLO AV GRÖ		T 108	D51	A 287	A 464	
130324	11	T	1098	1	P	CHA	SWE 63894	1765	FAFNER AV SO	S	T 109	D50	A 335		

K.nr: 73		7843 Prime av Vita Fall			Född: 2019-01-23		Pris:			
T-tal	Tillväxt g/dag	Födelsevikt	200D	365D	Hornstatus	LINJÄR EXTERIÖR		POÅNG	OPTIMUM	
102	1714	46	337	628	S					
Marmorering	Fettdjup	Muskeldjup	Klövstatus	Testikelmått	Korshöjd	Bogbredd	5	7,0		
3,1 (+0,6)	0,4 (0,0)	6,7 (-0,3)	10	35	135	Bröstdjup	6	7,0		
						Överlinje	6	7,0		
						Korslutning	6	5,0		
						Korslängd	5	9,0		
						Korsbredd	7	8,0		
						Storlek	7,3	8,0		
						Harmoni	5	9,0		
						Rygbredd	6	8,0		
						Länbredd	6	8,0		
						Ryggmuskellängd	3	9,0		
						Lärbredd	6	8,0		
						Innerfår	7	8,0		
						Lärdjup	5	9,0		
						Lärfyllnad sidan	7	8,0		
						Hasvinkel	5	5,0		
						Kotvinkel	4	5,0		
						Ben bakifrån	6	8,0		
						Frambenställning	6	8,0		
						Skelettgrovlek	4	5,0		
						Rörelser	7	9,0		

7843 Prime av Vita Fall

Far är nyutnämnde Årets Tjur VB Jackson av Askome T-111, han verkar ha många strängar på sin lyra med riktigt bra avelsvärden för såväl formklass som mjölk och tillväxt. Jackson har tidigare prövade söner Nike av Glashed T-114, Nexus av Ekeröd T-110, Backgårdensönerna Nansen T-106 och Noah T-101, Napoleon av Vita Fall T-105 samt Oryx av Tostarp T-105. MF Hallyday av Jätsberg T-108 är en sonson till prövningslegenden Best T-116 som har oräkneliga prövningsframgångar som far, farfar och morfar. Hallyday har tidigare prövade sonen Lurch av Simontorp T-106. Mmf Salje T-112 var son till semintjuren Norton av Gäsabo T-112 som på sin tid var en säker exteriörnedärvare

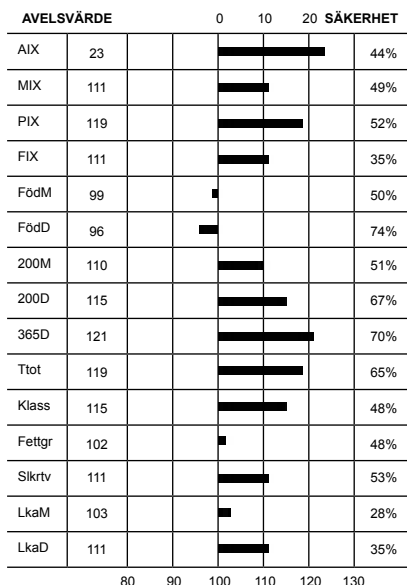

Idnr	Född	Ras	Hom	V/B/D	ET	Kalvningar	Kalvar	varav	Svåra	Döda
Stamboksnr/Gen.nr		Namn			Korr FV	200d	365d	T-tal	550d	
Far: 036539 - 1554 14		CHA - CHA - CHA - CHA	S	2014-09-11	V		343	363	0	22
SWE 67672		JACKSON AV ASKOME			52	359	695	111		
Mor: 085266 - 1341 14		CHA - CHA - CHA - CHA		2019-09-13	V		4	5	0	0
SWE 118913		J Etincelle av Vita Fall			49	310	491			
FF: 020923 - 1725 09		CHA - CHA - CHA - CHA	S	2009-08-18	V					
SWE 62824		Eisenhower av Sonarp			50	359	680	108		
FM: 036539 - 0507 10		CHA - CHA - CHA - CHA	P	2014-09-11	D					
SWE 114325		F.ETASOEUR AV ASKOME			45	271	475			
MF: 056278 - 2343 12		CHA - CHA - CHA - CHA	P	2012-08-16	V					
SWE 65816		HALLYDAY AV JÄTSBERG			47	389	707	108		
MM: 047288 - 0938 05		CHA - CHA - CHA - CHA		2008-08-14	D					
SWE 97077		A AV QVALLSTA			49	317	499			

KALVNINGAR

Kalven						Kalvens fader				Kalvens korr vikter					
Datum	Ft	Kön	Ind	Anv	H St	Ras	Stbnr/SEnr	Indnr	Namn	H St	T-tal	F-vikt	200dv	365dv	550dv
MOR															
160215	11	T	7632	1	P	CHA	SWE 65802	1163	HERKULES AV	P	T 104	D48	A 277	A 486	
170130	11	K	1492	1	P	CHA	SWE 120722	1298	IKEA P			D50	A 309	A 467	
180128	11	K	1567	1		CHA	SWE 67672	1554	JACKSON AV A	S	T 111	D37	A 233	A 410	
180128	11	T	7764	1	P	CHA	SWE 67672	1554	JACKSON AV A	S	T 111	D47	A 261	A 526	
190123	11	T	7843	1	B	CHA	SWE 67672	1554	JACKSON AV A	S	T 111	D46	A 337	A 628	
MORMOR															
070305	11	K	1000	1	P	CHA	SWE 58454	202	ALI AV LÅNGH	P		D50	A 325	A 469	
080307	11	T	2694	1	P	CHA	SWE 57302	341	VIRTUOS AV B	P	T 108	D49	A 344	A 615	
090310	11	K	1070	1		CHA	SWE 57302	341	VIRTUOS AV B	P	T 108	D48	A 365	A 535	
100303	11	T	7267	1		CHA	SWE 57302	341	VIRTUOS AV B	P	T 108	D61	A 377	A 729	
110306	11	K	1186	1	D	CHA	SWE 63355	7192	DEJA VU AV V	S		D50	A 293	A 471	
120304	11	K	1236	1		CHA	SWE 61846	135	DUNDER AV BA	P	T 109	D49	A 323	A 513	
130306	11	T	7449	1		CHA	SWE 60822	880	Champagne av	P	T 116	D60	A 358	A 621	
140318	11	K	1341	1		CHA	SWE 65816	2343	HALLYDAY AV	P	T 108	D49	A 310	A 491	

K.nr: 74		2474 Padrino av Ekeröd			Född: 2019-02-25		Pris:				
T-tal	Tillväxt g/dag	Födelsevikt	200D	365D	Hornstatus	LINJÄR EXTERIÖR		POÅNG	OPTIMUM		
107	1974	50	342	666	P						
Marmorering	Fettdjup	Muskeldjup	Klövstatus	Testikelmått	Korshöjd	Bogbredd	6	7,0	KROPP 82 HELHET 79		
2,3 (-0,2)	0,4 (0,0)	7,4 (+0,4)	10	33	135	Bröstdjup	6	7,0			
						Överlinje	6	7,0			
						Korslutning	7	5,0			
						Korslängd	6	9,0			
						Korsbredd	7	8,0			
						Storlek	7,4	8,0			
						Harmoni	5	9,0			
						Rygbredd	6	8,0			
						Ländbredd	7	8,0			
						Ryggmuskellängd	3	9,0			
						Lärbredd	7	8,0			
						Innerlår	6	8,0			
						Lärdjup	4	9,0			
						Lärfyllnad sidan	8	8,0			
						Hasvinkel	6	5,0			
						Kotvinkel	4	5,0			
						Ben bakifrån	5	8,0			
						Frambenställning	6	8,0			
						Skelettgrovlek	5	5,0			
						Rörelser	6	9,0			

2474 Padrino av Ekeröd

Här är årets Jet-son på prövningen, det har blivit några genom åren. Jet av Nynäs T-111 köptes för 100 000 kronor och har tidigare bästa son Moe av Ekeröd T-111, som är framgångsrik prövningsfar i årets omgång. Mf Van Buster ET kräver knappast någon närmare presentation, har Årets Tjur-titel och är far och mf till många, bl.a. har söner varit högst betalda auktionstjur både 2008 och 2011. Mesta merit som morfar till semintjuren VB Maxon T-114 och Finlandsexporten Hemmingway av Strömsnäs T-113. Mmf är mjölknedäraren Amigo av Simontorp T-108.

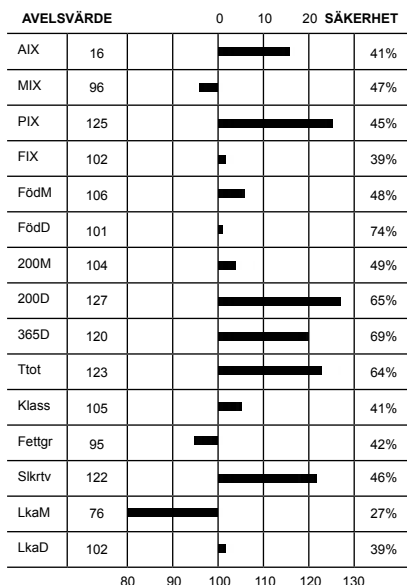

Idnr	Född	Ras	Hom	V/B/D	ET	Kalvningar	Kalvar	varav Svåra	Döda
Stamboksnr/Gen.nr		Namn			Korr FV	200d	365d	T-tal 550d	
Far: 018906 - 9504 14		CHA - CHA - CHA - CHA	P	2014-09-18	V		59	71	0 11
SWE 67684		JET AV NYNÄS			49	421	734	111	
Mor: 033285 - 1196 12		CHA - CHA - CHA - CHA		2016-09-22	V		5	5	0 0
SWE 118812		SHIMMER AV EKERÖD			49	292	476		
FF: 033285 - 2058 11		CHA - CHA - CHA - CHA	P	2011-09-05	V				
SWE 64893		GREAT AV EKERÖD			51	370	695	108	
FM: 018906 - 8336 08		CHA - CHA - CHA - CHA	P	2013-08-30	D				
SWE 112110		D.BLENDA AV NYNÄS			33	260	416		
MF: 020323 - 0792 04		CHA - CHA - CHA - CHA	P	2005-05-24	V				
SWE 58132		VAN BUSTER AV STRÖMSNÄS			49	328	680		
MM: 033285 - 0906 08		CHA - CHA - CHA - CHA	P	2011-09-05	D				
SWE 108202		SHIMMER AV EKERÖD			48	242	395		

KALVNINGAR

Kalven						Kalvens fader				Kalvens korr vikter					
Datum	Ft	Kön	Ind	Anv	H	Ras	Stbnr/SEnr	Indnr	Namn	H	T-tal	F-vikt	200dv	365dv	550dv
D	M				St					St					
MOR															
140324	11	K	1389	1		CHA	SWE 63513	1900	ROSSO ZEPHYR	P		D49	A 258	A 442	
160216	11	T	2307	1	A	CHA	SWE 67684	9504	JET AV NYNÄS	P	T 111	D51	A 384	A 733	
170304	11	K	1594	1	P	CHA	SWE 67684	9504	JET AV NYNÄS	P	T 111	D48	A 330	A 454	
180317	11	K	1647	1		CHA	SWE 67684	9504	JET AV NYNÄS	P	T 111	D48			
190225	11	T	2474	1		CHA	SWE 67684	9504	JET AV NYNÄS	P	T 111	D50	A 342	A 666	
MORMOR															
100315	12	K	1080	1	P	CHA	SWE 59331	1141	ALABAMA AV S	P		D44	A 303	A 475	
110228	11	T	2078	1		CHA	SWE 62523	1834	DURANGO AV E	P		D51	A 354	A 613	
120209	11	K	1196	1		CHA	SWE 58132	792	VAN BUSTER A	P		D49	A 292	A 476	
130206	11	K	1284	1		CHA	SWE 64883	3283	GURAN AV TOS		T 117	D48	A 295		
140123	11	T	2210	1	P	CHA	SWE 63894	1765	FAFNER AV SO	S	T 109	D51	A 340	A 629	
150129	11	K	1408	1		CHA	SWE 120431	727	WINN MANS SK			D46	A 296	A 481	
160308	11	T		6		CHA	SWE 63894	1765	FAFNER AV SO	S	T 109				
170217	11	K	1585	1	P	CHA	SWE 69596	2220	JOE AV EKERÖ			D42	A 278	A 418	
180108	11	K	1619	1		CHA	SWE 68673	1995	LYNCH AV SON	A	T 107	D48	A 280	A 434	

K.nr: 75		7490 Penthouse 1 av Älmås			Född: 2019-02-20		Pris:			
T-tal	Tillväxt g/dag	Födelsevikt	200D	365D	Hornstatus	LINJÄR EXTERIÖR		POÅNG	OPTIMUM	
105	1825	44	369	670	P					
Marmorering	Fettdjup	Muskeldjup	Klövstatus	Testikelmått	Korshöjd	Bogbredd	6	7,0		
2,4 (-0,1)	0,3 (-0,1)	7,0 (0,0)	9 (X=6)	37	139	Bröstdjup	6	7,0		
						Överlinje	5	7,0		
						Korslutning	5	5,0		
						Korslängd	6	9,0		
						Korsbredd	6	8,0		
						Storlek	8,2	8,0		
						Harmoni	5	9,0		
						Rygbredd	6	8,0		
						Länbredd	7	8,0		
						Ryggmuskellängd	3	9,0		
						Lärbredd	6	8,0		
						Innerfår	7	8,0		
						Lärdjup	4	9,0		
						Lärfyllnad sidan	7	8,0		
						Hasvinkel	7	5,0		
						Kotvinkel	6	5,0		
						Ben bakifrån	6	8,0		
						Frambenställning	7	8,0		
						Skelettgrovlek	4	5,0		
						Rörelser	6	9,0		

7490 Penthouse 1 av Älmås

Fadern Nitro blev den näst dyraste tjuren på auktionen 2018 med prissumman 97 000 kr. Den mycket starka exteriören var säkert lockande för spekulanterna. Annars har han släktingar värda att nämnas: fadern Hector av Backagården T-113 är maternell bror med Best av Backagården T-117 som blev en riktig avelsikon i Svensk Charolais. Mf Falcao av Simontorp ET är en embryoimport från Kanada efter champion tjuren Rosso Zephyr. Hans bästa son är Jumbo av Backagården T-105. Mmf är Apollo av Simontorp, med bästa sonen Denethor 10 av Älmås T-109. Mm 151 C Jeja har en son JRR 2 T-110.

AVELSVÄRDE		0		10		20		SÄKERHET	
AIX	12								50%
MIX	103								37%
PIX	114								32%
FIX	103								66%
FödM	96								38%
FödD	99								73%
200M	100								39%
200D	113								60%
365D	114								65%
Ttot	114								59%
Klass	101								28%
Fettgr	103								29%
Slkrtv	112								33%
LkaM	110								24%
LkaD	103								66%

Idnr	Född	Ras	Hom	V/B/D	ET	Kalvningar	Kalvar	varav	Svåra	Döda
Stamboksnr/Gen.nr		Namn			Korr FV	200d	365d	T-tal	550d	
Far: 019898	- 0244	17	CHA - CHA - CHA - CHA	A	2017-08-14	V		43	45	0
SWE 71167			NITRO av Troedsberga				53	357	674	109
Mor: 054459	- 0386	16	CHA - CHA - CHA - CHA	P	2019-12-03	V		1	1	0
SWE 125372			M.JEJA AV ÄLMÅS				48	289	457	
FF: 039692	- 0247	12	CHA - CHA - CHA - CHA	P	2012-08-07	V				
SWE 65790			HECTOR AV BACKAGÅRDEN				51	362	712	113
FM: 039692	- 0702	10	CHA - CHA - CHA - CHA	P	2015-06-15	D				
SWE 111916			TRINITY AV BACKAGÅRDEN				46	251	456	
MF: 035202	- 2713	10	CHA - CHA - CHA - CHA	P	2011-03-03	V				
SWE 64400			Falcao av Simontorp ET				55	400	750	
MM: 054459	- 0151	07	CHA - CHA - CHA - CHA	P	2014-11-28	D				
SWE 114307			C.JEJA AV ÄLMÅS				45	304	455	

KALVNINGAR

Kalven						Kalvens fader				Kalvens korr vikter					
Datum	Ft	Kön	Ind	Anv	H	Ras	Stbnr/SEnr	Indnr	Namn	H	T-tal	F-vikt	200dv	365dv	550dv
D	M				St					St					
MOR															
190220	11	T	7490	1		CHA	SWE 71167	244	NITRO av Tro	A	T 109	D44	A 369	A 670	
MORMOR															
090108	11	K	188	1	P	CHA	SWE 52470	1288	ROSS AV GRÖN	P	T 111	D33	D 278	A 389	
091207	11	K	244	1	P	CHA	SWE 57293	960	VAMBAM AV BE	P	T 108	D45	D 276	A 444	
110404	11	K	284	1	P	CHA	SWE 56175	1108	UB 40 AV SIM	P	T 108	D45	D 277	A 391	
120306	11	K	305	1	P	CHA	SWE 60834	2479	CARTWRIGHT A	P	T 107	D45	A 202	A 346	
130305	11	T	7343	1	P	CHA	SWE 61778	2245	DJANGO AV JÄ	A	T 107	D49		A 455	
140215	11	T	7364	1	P	CHA	SWE 61778	2245	DJANGO AV JÄ	A	T 107	D45	A 316	A 639	
150214	11	K	364	1		CHA	SWE 64400	2713	Falcao av Si	P		D49	D 288	A 443	
160225	11	K	386	1	P	CHA	SWE 64400	2713	Falcao av Si	P		D48	D 289	A 457	
180223	11	T	7465	1		CHA	SWE 66757	7426	Ivanhoe av D	B	T 108	D51		A 426	
190419	11	K	460	1		CHA	SWE 71167	244	NITRO av Tro	A	T 109	D48			

K.nr: 76		706 Pax av Vårsjö			Född: 2019-01-29		Pris:			
T-tal	Tillväxt g/dag	Födelsevikt	200D	365D	Hornstatus		LINJÄR EXTERIÖR		POÅNG	OPTIMUM
104	1831	42	296	598	PP					
Marmorering	Fettdjup	Muskeldjup	Klövstatus	Testikelmått	Korshöjd		Bogbredd	6	7,0	KROPP 85
2,5 (0,0)	0,3 (-0,1)	6,2 (-0,8)	8 (X=8)	33	133		Bröstdjup	6	7,0	
							Överlinje	7	7,0	
							Korslutning	6	5,0	
							Korslängd	5	9,0	
							Korsbredd	7	8,0	
							Storlek	6,7	8,0	
							Harmoni	6	9,0	
							Rygbredd	6	8,0	
							Ländbredd	7	8,0	
							Ryggmuskellängd	3	9,0	MUSKLER 80
							Lärbredd	7	8,0	
							Innerfår	7	8,0	
							Lärdjup	4	9,0	
							Lärfyllnad sidan	7	8,0	BEN 82
							Hasvinkel	4	5,0	
							Kotvinkel	6	5,0	
							Ben bakifrån	7	8,0	
							Frambenställning	5	8,0	
							Skelettgrovlek	5	5,0	
							Rörelser	5	9,0	

706 Pax av Vårsjö

Semintjuren Maxon, uttagen för sin goda exteriör och med förhoppning om lätta kalvningar, debuterar i säsongens prövningsomgång som tjurfader med 4 söner, varav 3 blev godkända till auktionen: förutom Pax finns det Power T-107 och Prins T-104, båda från Gudmundslund. Mf Grieg är en seminimport från Norge. Hans starkaste sidor är tillväxt, mkt bra muskelansättning och mjölk. Sonen Lee av Simontorp blev Mila Champion 2 gånger. På prövningen fick Grieg sonen Odd av Tranberga T-105.

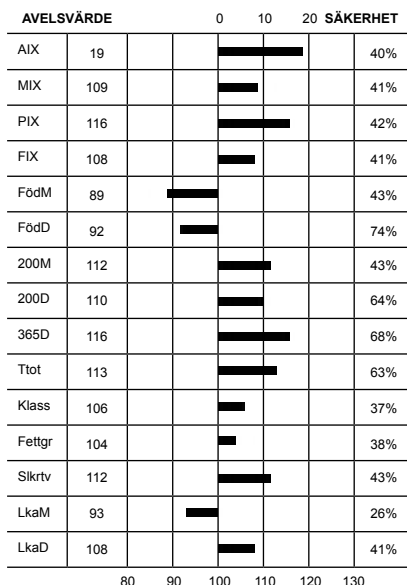

Idnr	Född	Ras	Hom	V/B/D	ET	Kalvningar	Kalvar	varav	Svåra	Döda
Stamboksnr/Gen.nr		Namn			Korr FV	200d	365d	T-tal	550d	
Far: 033285 - 2326 16		CHA - CHA - CHA - CHA	B	2016-09-22	V		409	430		0 16
SWE 69907		MAXON AV EKERÖD				47	342	725	114	
Mor: 085412 - 0120 15		CHA - CHA - CHA - CHA		2019-09-16	V		4	4		0 0
SWE 120878		L.ETASOER AV VÅRSJÖ				44	312	478		
FF: 020923 - 1765 10		CHA - CHA - CHA - CHA	S	2010-08-17	V					
SWE 63894		FAFNER AV SONARP				50	380	693	109	
FM: 033285 - 1299 13		CHA - CHA - CHA - CHA		2016-09-22	V					
SWE 118813		EMERAUDE AV EKERÖD				48	300	436		
MF: 800015 - 0154 11		CHA - CHA - CHA - CHA		2013-02-01	V					
SWE 120130		GRIEG AV DILLERUD								
MM: 089838 - 0039 06		CHA - CHA - CHA - CHA	P	2008-08-13	D		45	270	456	
SWE 101029		B.ETASOER AV ÅKARP								

KALVNINGAR

Kalven						Kalvens fader				Kalvens korr vikter					
Datum	Ft	Kön	Ind	Anv	H St	Ras	Stbnr/SEnr	Indnr	Namn	H St	T-tal	F-vikt	200dv	365dv	550dv
MOR															
170210	11	K	143	1		CHA	SWE 65803	1234	HERO AV NORR	B	T 111	D43	A 274	A 412	
180219	11	K	159	1	P	CHA	SWE 66757	7426	Ivanhoe av D	B	T 108	D43	A 230	A 414	
190129	11	T	706	1	A	CHA	SWE 69907	2326	MAXON AV EKE	B	T 114	D42	A 296	A 598	
200125	11	K	200	1		CHA	SWE 69907	2326	MAXON AV EKE	B	T 114	D40			
MORMOR															
080128	12	T	565	1		CHA	SWE 58380	2396	ALASKA AV SI	P	T 110	D49			
090411	11	T	573	1		CHA	SWE 59606	97	BEST AV BACK	B	T 117	D59	A 410	A 722	
100323	11	K	78	1	P	CHA	SWE 57294	9182	VIRIL AV NYN	B	T 108	D47	A 347	A 474	
110213	11	K	83	1	P	CHA	SWE 62853	2728	ELON AV QVAL	P	T 102	D48	A 309	A 479	
120124	11	T	595	1	P	CHA	SWE 2882	114	ROSEDALE WIL	P		D50	A 329	A 579	
130122	11	T	607	1	P	CHA	SWE 63895	1769	VB FERB	B	T 110	D45	A 353	A 626	
140203	11	K	113	1	P	CHA	SWE 120130	154	GRIEG AV DIL			D41	A 312	A 474	
150116	11	K	120	1		CHA	SWE 120130	154	GRIEG AV DIL			D44	A 312	A 478	
160213	11	T	648	1	H	CHA	SWE 65805	1435	HERKULS AV A	S	T 105	D53	A 406	D 687	
170216	11	T	664	1	S	CHA	SWE 68805	894	Luuk av Back	P	T 102	D48	A 376	A 626	
180703	11	T	698	1		CHA	SWE 68805	894	Luuk av Back	P	T 102	D41	A 248		
180703	11	T	699	1		CHA	SWE 68805	894	Luuk av Back	P	T 102	D39	A 234		

K.nr: 77		4071 Polonez av Backgården			Född: 2019-01-15		Pris:			
T-tal	Tillväxt g/dag	Födelsevikt	200D	365D	Hornstatus	LINJÄR EXTERIÖR		POÅNG	OPTIMUM	
102	1656	52	388	682	P					
Marmorering	Fettdjup	Muskeldjup	Klövstatus	Testikelmått	Korshöjd	Bogbredd	6	7,0		
2,9 (+0,4)	0,4 (0,0)	8,3 (+1,3)	8 (U)	34	137	Bröstdjup	7	7,0		
						Överlinje	5	7,0		
						Korslutning	6	5,0		KROPP 82
						Korslängd	5	9,0		
						Korsbredd	8	8,0		
						Storlek	7,6	8,0		
						Harmoni	6	9,0		
						Rygbredd	7	8,0		
						Ländbredd	7	8,0		MUSKLER 84
						Ryggmuskellängd	2	9,0		
						Lärbredd	7	8,0		
						Innerfår	7	8,0		
						Lärdjup	5	9,0		
						Lärfyllnad sidan	7	8,0		BEN 75
						Hasvinkel	3	5,0		
						Kotvinkel	7	5,0		
						Ben bakifrån	6	8,0		
						Frambenställning	6	8,0		
						Skelettgrovlek	6	5,0		
						Rörelser	6	9,0		

4071 Polonez av Backgården

Franske seminimporten Luther P debuterar med tre söner på årets auktion. De franska seminimporterna satsar stenhårt på att få fram en högkvalitativ polled population av Charolais. Fransk blod brukar föra med sig muskulösa välutvecklade kalvar vid avväjning samt goda maternella egenskaper. Luthers andra söner är Papin av Simontorp T-105 och Pluto av Krokstorp T-107. Mf Canadian Made ET blev Årets Tjur 2013, tack vare sina mycket goda avelsvärden, med särskilt bra maternella egenskaper. Han producerade söner Igor T-105, Frank T-105 och Flink T-102, alla från Backgården. Mmf är semintjuren Spratt av Lommagården T-116.

AVELSVÄRDE		0 10 20 SÄKERHET			
AIX	11				33%
MIX	106				37%
PIX	120				37%
FIX	95				29%
FödM	90				39%
FödD	112				73%
200M	104				39%
200D	139				62%
365D	107				65%
Ttot	121				60%
Klass	106				28%
Fettgr	108				28%
Slkrtv	115				39%
LkaM	108				22%
LkaD	95				29%

Idnr	Född	Ras	Hom	V/B/D	ET	Kalvningar	Kalvar	varav	Svåra	Döda
Stamboksnr/Gen.nr		Namn			Korr FV	200d	365d	T-tal	550d	
Far: 800015 - 2001 15		CHA - CHA - CHA - CHA	P		V		26	27	0	0
SWE 700064		LUTHER P								
Mor: 045010 - 0519 10		CHA - CHA - CHA - CHA	P	2019-10-04	V		9	9	0	0
SWE 111042		F Datte av Backgården			51	303	429			
FF: 800015 - 2000 07		CHA - CHA - CHA - CHA								
		CABREL								
FM: 800014 - 3639 11		CHA - CHA - CHA - CHA								
		GAFFSA SC								
MF: 045010 - 0435 07		CHA - CHA - CHA - CHA	P	2007-08-14	V					
SWE 61645		CANADIAN MADE AV BACKGÅRDEN			52	321	671			
MM: 045010 - 0359 05		CHA - CHA - CHA - CHA	P	2011-08-25	D					
SWE 110360		A Datte av Backgården			43	312	456			

KALVNINGAR

Kalven						Kalvens fader				Kalvens korr vikter					
Datum	Ft	Kön	Ind	Anv	H St	Ras	Stbnr/SEnr	Indnr	Namn	H St	T-tal	F-vikt	200dv	365dv	550dv
MOR															
120211	11	K	599	1	P	CHA	SWE 52470	1288	ROSS AV GRÖN	P	T 111	D46	A 295	A 433	
130324	11	T	679	1		CHA	SWE 64894	1553	GENERAL AV F	P	T 108	D42	A 328	A 611	
140226	11	K	826	1	P	CHA	SWE 64894	1553	GENERAL AV F	P	T 108	D47	D 294	A 434	
150130	11	K	871	1	P	CHA	SWE 2845	3344	VIRGIL			D47	D 326	A 452	
160119	11	K	928	1	P	CHA	SWE 120130	154	GRIEG AV DIL			D47	A 307	A 469	
170120	11	T	4005	1	D	CHA	SWE 66757	7426	Ivanhoe av D	B	T 108	D50	A 363	A 580	
171229	11	K	1024	1	P	CHA	SWE 120723	1302	ICEBERG PP			D45	D 298	A 454	
190115	11	T	4071	1		CHA	SWE 700064	2001	LUTHER P	P		D52	A 388	A 682	
200203	11	T	4099	1		CHA	SWE 70995	3053	Nitro av Sim	A		D46			
MORMOR															
070406	11	K	436	1	D	CHA	SWE 59867	379	ARNE AV BACK	P		D42	A 275	A 458	
070406	11	K	437	1	D	CHA	SWE 59867	379	ARNE AV BACK	P		D40	A 287	A 455	
080419	12			6		CHA	SWE 60260	410	BENJAMIN AV	D					
090320	11	K	493	1	P	CHA	SWE 61645	435	CANADIAN MAD	P		D43	D 311	A 469	
100218	11	K	519	1	P	CHA	SWE 61645	435	CANADIAN MAD	P		D51	A 303	A 429	
110228	11	T	557	1	P	CHA	SWE 61008	2523	CARIBOO AV S	S		D44	A 357	A 641	
120321	11	K	614	1	P	CHA	SWE 56155	1395	URANUS AV GR	B	T 110	D45			
130312	11	T	671	1	P	CHA	SWE 61645	435	CANADIAN MAD	P		D47	A 332	A 603	

K.nr: 78		3182 Papin av Simontorp			Född: 2019-02-01		Pris:			
T-tal	Tillväxt g/dag	Födelsevikt	200D	365D	Hornstatus		LINJÄR EXTERIÖR		POÄNG	OPTIMUM
105	1825	48	353	642	Pp					
Marmorering	Fettdjup	Muskeldjup	Klövstatus	Testikelmått	Korshöjd		Bogbredd	6	7,0	KROPP 85
2,4 (-0,1)	0,3 (-0,1)	7,0 (0,0)	10	33	140		Bröstdjup	7	7,0	
							Överlinje	6	7,0	
							Korslutning	6	5,0	
							Korslängd	6	9,0	
							Korsbredd	7	8,0	
							Storlek	8,1	8,0	
							Harmoni	7	9,0	
							Rygbredd	7	8,0	
							Länbredd	7	8,0	
							Ryggmuskellängd	3	9,0	MUSKLER 82
							Lärbredd	7	8,0	
							Innerfår	7	8,0	
							Lärdjup	4	9,0	
							Lärfyllnad sidan	7	8,0	BEN 80
							Hasvinkel	5	5,0	
							Kotvinkel	8	5,0	
							Ben bakifrån	5	8,0	
							Frambenställning	7	8,0	
							Skelettgrovlek	5	5,0	
							Rörelser	5	9,0	

3182 Papin av Simontorp

Tre söner efter franske Luther P sattes in på Gunnarp med resultatet att alla tog sig till auktionen. Det bådar gott för att importen ska vara långsiktigt lyckad genom att bra individprövade söner sätts in i renrasavel där de blir nyttiga med sin nya blodslinje. Som efter många franska tjurar har hans avkomor haft klart över medeltalet på sina avvänjningsvikter. Mf Felix av Gudmundslund T-110 har många bra prövade söner men är också via toppliste toppsonen Igloo av Simontorp ff till 2017 års bäst betalde Matrix av Färgshult T-110, 125 000 kr. Mm är en kanadensisk embryoimport efter Bar J Silverado, han återfinns också i bakgrunden till nye semintjuren VB Onero T-105.

AVELSVÄRDE		0		10		20		SÄKERHET	
AIX	11								0,29
MIX	101								0,34
PIX	110								0,32
FIX	105								0,27
FödM	100								0,35
FödD	96								0,72
200M	101								0,35
200D	123								0,61
365D	102								64%
Ttot	112								0,59
Klass	106								0,21
Fettgr	107								0,22
Slkrtv	106								0,34
LkaM	99								0,2
LkaD	105								0,27

Idnr	Född	Ras	Hom	V/B/D	ET	Kalvningar	Kalvar	varav	Svåra	Döda
Stamboksnr/Gen.nr		Namn			Korr FV	200d	365d	T-tal	550d	
Far: 800015 - 2001 15		CHA - CHA - CHA - CHA	P		V		26	27	0	0
SWE 700064		LUTHER P								
Mor: 035202 - 1013 13		CHA - CHA - CHA - CHA	P	2018-06-07	V		6	6	0	0
SWE 114958		I.LADY LUCK AV SIMONTORP				49	293	465	593	
FF: 800015 - 2000 07		CHA - CHA - CHA - CHA								
		CABREL								
FM: 800014 - 3639 11		CHA - CHA - CHA - CHA								
		GAFSA SC								
MF: 090300 - 1214 10		CHA - CHA - CHA - CHA	P	2010-08-23	V					
SWE 63923		FELIX AV GUDMUNDSLUND				48	350	657	110	
MM: 035202 - 0861 10		CHA - CHA - CHA - CHA	P	2010-05-28	V					
SWE 110365		F.LADY LUCK AV SIMONTORP				25	272	459		

KALVNINGAR

Kalven						Kalvens fader				Kalvens korr vikter					
Datum	Ft	Kön	Ind	Anv	H St	Ras	Stbnr/SEnr	Indnr	Namn	H St	T-tal	F-vikt	200dv	365dv	550dv
MOR															
150311	11	T	2971	1		CHA	SWE 64825	2747	GLANZ AV SIM	P		D43	A 320		
160207	11	T	3013	1	P	CHA	SWE 67686	7480	JUVEL AV VIT	P	T 109	D53	A 319	A 615	
170222	11	T	3089	1	B	CHA	SWE 65816	2343	HALLYDAY AV	P	T 108	D48	A 346	A 666	
180221	11	T	3138	1		CHA	SWE 67686	7480	JUVEL AV VIT	P	T 109	D51	A 403	A 666	
190201	11	T	3182	1	B	CHA	SWE700064	2001	LUTHER P	P		D48	A 353	A 642	
200128	11	K		2					OKÄND						
MORMOR															
120312	11	K	957	1	P	CHA	SWE 62234	2572	DRACULA AV S	P	T 101	D43	A 282	A 472	
130327	11	K	1013	1	P	CHA	SWE 63923	1214	FELIX AV GUD	P	T 110	D49	D 293	A 465	D 593
140704	11	K	1092	1	P	CHA	SWE 65488	2741	GOOGLE AV SI		T 113	D49		A 492	
150522	11	T	2986	1		CHA	SWE 65816	2343	HALLYDAY AV	P	T 108	D52	A 356		
160523	11	K	1195	1	P	CHA	SWE 65488	2741	GOOGLE AV SI		T 113	D49	A 354	A 525	D 623
170511	11	T		6					OKÄND						
180503	11	T	3153	1		CHA	SWE 69942	7626	MERCURY AV V	A	T 110	D53	A 305	A 588	

K.nr: 79		882 Puff av Benestad			Född: 2019-03-09		Pris:			
T-tal	Tillväxt g/dag	Födelsevikt	200D	365D	Hornstatus		LINJÄR EXTERIÖR		POÅNG	OPTIMUM
104	1883	49	345	651	Pp					
Marmorering	Fettdjup	Muskeldjup	Klövstatus	Testikelmått	Korshöjd		Bogbredd	6	7,0	KROPP 86
2,0 (-0,5)	0,3 (-0,1)	6,6 (-0,4)	9 (S)	36	133		Bröstdjup	6	7,0	
							Överlinje	6	7,0	
							Korslutning	4	5,0	
							Korslängd	6	9,0	
							Korsbredd	7	8,0	
							Storlek	6,8	8,0	
							Harmoni	6	9,0	
							Rygbredd	6	8,0	
							Länbredd	7	8,0	
							Ryggmuskellängd	2	9,0	
							Lärbredd	7	8,0	MUSKLER 78
							Innerfår	6	8,0	
							Lärdjup	5	9,0	
							Lärfyllnad sidan	6	8,0	
							Hasvinkel	4	5,0	BEN 86
							Kotvinkel	3	5,0	
							Ben bakifrån	7	8,0	
							Frambenställning	7	8,0	
							Skelettgrovlek	5	5,0	
							Rörelser	6	9,0	

882 Puff av Benestad

Nurmi av Simontorp ET-T-104 är ny som prövningsfader. Han har en helbror i Lipton av Tostarp ET som förra våren kunde se sonen Oliver av Tostarp T-118 säljas för 148 000 kr till Finland vilket innebar nytt prisrekord på Gunnarp. Ff Gerrard Pastor är en kanadensisk prestandatjur som också tillhör de vassaste mjölknedärvarna. Mf Juvel av Vita Fall har bästa resultat med sonen Neymar av Simontorp T-107, dessutom gemensam moder med 120 000 kronorstjuren Napoleon av Vita Fall T-105. Mmf är kändisen Felix av Gudmundslund T-110 som förutom en hel radda prövningsöner sett 3 döttrar bli utställningschampions. M 122 hade som första kalv Oday av Benestad T-101 medan mm lämnade Liverpool av Benestad T-107.

AVELSVÄRDE		0		10		20		SÄKERHET	
AIX	4								27%
MIX	103								32%
PIX	109								25%
FIX	96								30%
FödM	107								36%
FödD	100								73%
200M	103								33%
200D	121								61%
365D	107								66%
Ttot	113								60%
Klass	102								23%
Fettgr	113								23%
Slkrtv	107								25%
LkaM	101								21%
LkaD	96								30%

Idnr	Född	Ras	Hom	V/B/D	ET	Kalvningar	Kalvar	varav	Svåra	Döda
Stamboksnr/Gen.nr		Namn			Korr FV	200d	365d	T-tal	550d	
Far: 035202 - 3064	17	CHA - CHA - CHA - CHA	A	2017-09-13	V		23	30	0	0
SWE 73039		NURMI AV SIMONTORP ET				48	360	636	104	
Mor: 059099 - 0122	16	CHA - CHA - CHA - CHA	P	2018-08-03	V		3	4	0	0
SWE 123480		M.EUROPE AV BENESTAD				45	350	597		
FF: 800015 - 0985	12	CHA - CHA - CHA - CHA			V					
SWE 120578		GERRARD PASTOR 35Z								
FM: 800014 - 2273	03	CHA - CHA - CHA - CHA			V					
SWE 120577		KCM ECSTATIC 312N								
MF: 085266 - 7480	14	CHA - CHA - CHA - CHA	P	2014-09-11	V					
SWE 67686		JUVEL AV VITA FALL				53	370	673	109	
MM: 035202 - 0984	13	CHA - CHA - CHA - CHA	P	2015-07-28	D					
SWE 114499		I.EUROPE AV SIMONTORP				46	316	510		

KALVNINGAR

Kalven						Kalvens fader				Kalvens korr vikter					
Datum	Ft	Kön	Ind	Anv	H	Ras	Stbnr/SEnr	Indnr	Namn	H	T-tal	F-vikt	200dv	365dv	550dv
D	M				St					St					
MOR															
180118	11	T	893	1	B	CHA	SWE 66683	1871	HAYDAY AV SO			D42	A 399	A 707	
190309	11	T	882	1	B	CHA	SWE 73039	3064	NURMI AV SIM	A	T 104	D49	A 345	A 651	
190309	11	T	881	1		CHA	SWE 73039	3064	NURMI AV SIM	A	T 104	D48	A 370	A 680	
200211	11	K	142	1		CHA	SWE 65803	1234	HERO AV NORR	B	T 111	D44			
MORMOR															
150303	11	T	905	1	A	CHA	SWE 64825	2747	GLANZ AV SIM	P		D47	A 382	A 684	
160302	11	K	122	1	P	CHA	SWE 67686	7480	JUVEL AV VIT	P	T 109	D45	A 350	A 597	
170306	11	K	127	1	P	CHA	SWE 68643	2944	LEE AV SIMON	P		D44	A 305	A 542	D 679
180203	11	K	133	1	P	CHA	SWE 68673	1995	LYNCH AV SON	A	T 107	D47	A 286	A 400	

K.nr: 80		1529 Patrix av Mellby			Född: 2019-01-01		Pris:			
T-tal	Tillväxt g/dag	Födelsevikt	200D	365D	Hornstatus	LINJÄR EXTERIÖR		POÅNG	OPTIMUM	
100	1649	47	335	606	P					
Marmorering	Fettdjup	Muskeldjup	Klövstatus	Testikelmått	Korshöjd	Bogbredd	7	7,0	KROPP 86	HELHET 83
2,2 (-0,3)	0,3 (-0,1)	6,7 (-0,3)	8 (S, X=6)	34	137	Bröstdjup	6	7,0		
						Överlinje	6	7,0		
						Korslutning	5	5,0		
						Korslängd	6	9,0		
						Korsbredd	7	8,0		
						Storlek	7,4	8,0		
						Harmoni	6	9,0		
						Rygbredd	7	8,0		
						Länbredd	7	8,0		
						Ryggmuskellängd	4	9,0	MUSKLER 80	
						Lärbredd	7	8,0		
						Innerlår	6	8,0		
						Lärdjup	5	9,0		
						Lärfyllnad sidan	6	8,0	BEN 84	
						Hasvinkel	4	5,0		
						Kotvinkel	4	5,0		
						Ben bakifrån	7	8,0		
						Frambenställning	6	8,0		
						Skelettgrovlek	5	5,0		
						Rörelser	6	9,0		

1529 Patrix av Mellby

125 000 kronor och högsta pris bland årstjurarna när Matrix av Färgshult T-110 gick under klubban. Sedan dess har han hunnit bli Champion i utställningsringen på MILA. Även far till Per av Askome T-104 i årets omgång. Mf Eisenhower är själv korad Årets Tjur och även far till nyutnämnde Årets Tjur, semintjuren VB Jackson T-111. Mmf Bamse av Vårsjö hade en ståtlig son i form av Ferrari av Mellby T-107

AVELSVÄRDE		0		10		20		SÄKERHET	
AIX	15								36%
MIX	105								40%
PIX	127								44%
FIX	95								29%
FödM	82								42%
FödD	114								74%
200M	102								41%
200D	118								64%
365D	126								68%
Ttot	123								63%
Klass	109								39%
Fettgr	97								40%
Slkrtv	122								45%
LkaM	110								25%
LkaD	95								29%

Idnr	Född	Ras	Hom	V/B/D	ET	Kalvningar	Kalvar	varav Svåra	Döda
Stamboksnr/Gen.nr		Namn			Korr FV	200d	365d	T-tal 550d	
Far: 028349 - 0512 16		CHA - CHA - CHA - CHA	P	2016-08-22	V		97	100	0 3
SWE 69941		MATRIX AV FÄRGSHULT			52	362	701	110	
Mor: 745920 - 0429 15		CHA - CHA - CHA - CHA	P	2019-10-04	D		3	3	0 0
SWE 125351		LADY AV MELLBY			50		405		
FF: 035202 - 2837 13		CHA - CHA - CHA - CHA	P	2014-06-03	V				
SWE 66826		IGLOO AV SIMONTORP			43	352	699		
FM: 028349 - 0167 13		CHA - CHA - CHA - CHA	P	2016-08-22	D				
SWE 116706		TIMELESS AV FÄRGSHULT			50	305	487		
MF: 020923 - 1725 09		CHA - CHA - CHA - CHA	S	2009-08-18	V				
SWE 62824		Eisenhower av Sonarp			50	359	680	108	
MM: 745920 - 0329 12		CHA - CHA - CHA - CHA	P		51	284	502		
SWE 120643		LADY AV MELLBY							

KALVNINGAR

Kalven						Kalvens fader				Kalvens korr vikter					
Datum	Ft	Kön	Ind	Anv	H St	Ras	Stbnr/SEnr	Indnr	Namn	H St	T-tal	F-vikt	200dv	365dv	550dv
MOR															
180118	11	K	483	1	P	CHA	SWE 70407	1457	Mario av Mel	P	T 98	D43	A 224	A 396	
190101	11	T	1529	1		CHA	SWE 69941	512	MATRIX AV FÄ	P	T 110	D47	A 335	A 606	
200131	11	K	545	1		CHA	SWE700104	2110	CML NOTORIOU			D41			
MORMOR															
140410	11	K	394	1	P	CHA	SWE 63895	1769	VB FERB	B	T 110	D48		A 371	
150412	11	K	429	1	P	CHA	SWE 62824	1725	Eisenhower a	S	T 108	D50		A 405	
160306	11	T	1460	1	P	CHA	SWE 63895	1769	VB FERB	B	T 110	D49	A 287	A 613	
170203	11	K	470	1	P	CHA	SWE 67689	808	JUSTD AV NOR	P	T 107	D38		A 397	
180301	11	T		6		CHA	SWE 69941	512	MATRIX AV FÄ	P	T 110				

K.nr: 81		1822 Pharao av Askome			Född: 2019-02-21		Pris:			
T-tal	Tillväxt g/dag	Födelsevikt	200D	365D	Hornstatus	LINJÄR EXTERIÖR		POÅNG	OPTIMUM	
100	1695	46	339	638	S					
Marmorering	Fettdjup	Muskeldjup	Klövstatus	Testikelmått	Korshöjd	Bogbredd	6	7,0		
3,1 (+0,6)	0,3 (-0,1)	6,5 (-0,5)	10	36	136	Bröstdjup	5	7,0		
						Överlinje	6	7,0		
						Korslutning	5	5,0		
						Korslängd	6	9,0		
						Korsbredd	6	8,0		
						Storlek	7,6	8,0		
						Harmoni	5	9,0		
						Rygbredd	6	8,0		
						Ländbredd	7	8,0		
						Ryggmuskellängd	3	9,0		
						Lärbredd	7	8,0		
						Innerfår	6	8,0		
						Lärdjup	4	9,0		
						Lärfyllnad sidan	6	8,0		
						Hasvinkel	6	5,0		
						Kotvinkel	4	5,0		
						Ben bakifrån	6	8,0		
						Frambenställning	7	8,0		
						Skelettgrovlek	4	5,0		
						Rörelser	5	9,0		

1822 Pharao av Askome

Maestro av Backgårdens försteprövningsson. Maestro är en lättkalvartjur efter semintjuren Hero av Norrtofta T-111. Hero som i år har ett par toppsöner i form av Pharmer av Askome T-109 och Palle av Tranberga T-108. Mf Ferb av Sonarp är semintjuren med lättast kalvningar av alla. Har ändå avlat tillväxtresultat i form av sönerna Jamban av Benestad T-112 och Igloo av Askome T-108 som också blev semintjur. Bästa resultat som mf har han i årets Pharmer av Askome T-109. Mmf Ulysses av Simontorp ET är mest känd för semintjursönen Best av Backgården T-117.

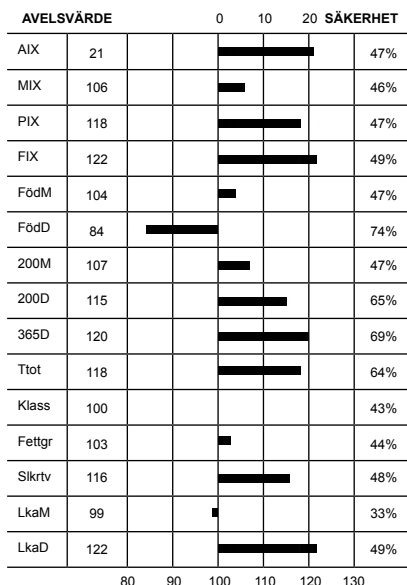

Idnr	Född	Ras	Hom	V/B/D	ET	Kalvningar	Kalvar	varav	Svåra	Döda
Stamboksnr/Gen.nr		Namn			Korr FV	200d	365d	T-tal	550d	
Far: 045010 - 0930	16	CHA - CHA - CHA - CHA	P	2016-08-29	V		73	79	0	4
SWE 69969		MAESTRO AV BACKGÅRDEN				46	336	643	102	
Mor: 036539 - 0628	13	CHA - CHA - CHA - CHA	D	2018-04-18	V		6	6	0	0
SWE 119706		I.ENJOLEUSE AV ASKOME				44	279	469		
FF: 089840 - 1234	12	CHA - CHA - CHA - CHA	B	2012-08-07	V		45	341	701	111
SWE 65803		HERO AV NORRTOFTA								
FM: 045010 - 0522	10	CHA - CHA - CHA - CHA	P	2016-08-29	D		48	268	410	
SWE 116460		F Datte av Backgården								
MF: 020923 - 1769	10	CHA - CHA - CHA - CHA	B	2010-08-12	V		48	364	687	110
SWE 63895		VB FERB								
MM: 036539 - 0454	09	CHA - CHA - CHA - CHA	P	2015-10-19	V		45	283	471	
SWE 109772		ENJOLEUSE AV ASKOME								

KALVNINGAR

Kalven						Kalvens fader				Kalvens korr vikter					
Datum	Ft	Kön	Ind	Anv	H St	Ras	Stbnr/SEnr	Indnr	Namn	H St	T-tal	F-vikt	200dv	365dv	550dv
MOR															
150215	11	T	1578	1	P	CHA	SWE 67117	1375	IRON AC MELL	P		D51	A 310	A 598	
160128	11	T	1637	1		CHA	SWE 62703	2579	DALLAS AV SI	P		D52	A 353	A 706	
170123	11	T	1700	1	H	CHA	SWE 67005	2886	ISOR AV SIMO	P		D52	A 380	A 702	
180117	11	K	855	1		CHA	SWE 68673	1995	LYNCH AV SON	A	T 107	D44	A 288	A 520	
190221	11	T	1822	1		CHA	SWE 69969	930	MAESTRO AV B	P	T 102	D46	A 339	A 638	
200115	11	K	973	1		CHA	SWE 69969	930	MAESTRO AV B	P	T 102	D36			
MORMOR															
110410	11	T	1406	1		CHA	SWE 62945	1170	DIAMANT AV N	S		D56	A 295	A 571	
120407	11	T	1454	1		CHA	SWE 62703	2579	DALLAS AV SI	P		D55	A 364	A 623	
130324	11	K	628	1	D	CHA	SWE 63895	1769	VB FERB	B	T 110	D44	A 279	A 469	
140224	11	T	1536	1	S	CHA	SWE 62824	1725	Eisenhower a	S	T 108	D53	A 301	A 602	
150213	11	K	707	1	D	CHA	SWE 65819	2781	HAMRIN AV SI	P	T 107	D52	A 287	A 439	
160112	11	K	749	1	P	CHA	SWE 2845	3344	VIRGIL			D50	A 306	A 482	
161223	11	K	797	1		CHA	SWE 65803	1234	HERO AV NORR	B	T 111	D50	D 308		
161223	11	T	1685	1	A	CHA	SWE 65803	1234	HERO AV NORR	B	T 111	D49	A 325	A 583	
180121	11	T	1753	1		CHA	SWE 68673	1995	LYNCH AV SON	A	T 107	D52	A 289	A 582	
190116	11	T	1803	1		CHA	SWE 69969	930	MAESTRO AV B	P	T 102	D56	A 304	A 628	
200128	11	T	1865	1		CHA	SWE 69969	930	MAESTRO AV B	P	T 102	D57			

K.nr: 82		8004 Plura av Sundhult			Född: 2019-02-24		Pris:			
T-tal	Tillväxt g/dag	Födelsevikt	200D	365D	Hornstatus	LINJÄR EXTERIÖR		POÄNG	OPTIMUM	
100	1701	47	338	639	S					
Marmorering	Fettdjup	Muskeldjup	Klövstatus	Testikelmått	Korshöjd	Bogbredd	5	7,0		
3,4 (+0,9)	0,4 (0,0)	6,6 (-0,4)	10	38	137	Bröstdjup	6	7,0		
						Överlinje	5	7,0		
						Korslutning	5	5,0		
						Korslängd	6	9,0		
						Korsbredd	6	8,0		
						Storlek	7,8	8,0		
						Harmoni	5	9,0		
						Rygbredd	6	8,0		
						Länbredd	6	8,0		
						Ryggmuskellängd	2	9,0		
						Lärbredd	6	8,0		
						Innerfår	6	8,0		
						Lärdjup	5	9,0		
						Lärfyllnad sidan	6	8,0		
						Hasvinkel	5	5,0		
						Kotvinkel	5	5,0		
						Ben bakifrån	6	8,0		
						Frambenställning	6	8,0		
						Skelettgrovlek	5	5,0		
						Rörelser	6	9,0		

8004 Plura av Sundhult

Son till Malte av Bosarp T-108 vars m och mm båda har förärats titeln Årets Ko. Han är son till Fleetwood Mac av Simontorp T-116 som har ett antal välprövade söner, bland dem semintjuren Hero av Norrtöfta T-111 och Juvel av Vita Fall T-109. Mf Galant av Tranberga är avkomma till semintjuren Orlando av Simontorp T-108. Mmf Ferarri av Mellby T-107 lämnade sitt bästa resultat med Herman av Sundhult T-107.

AVELSVÄRDE		0		10		20		SÄKERHET	
AIX	16								44%
MIX	115								42%
PIX	111								40%
FIX	106								49%
FödM	102								43%
FödD	94								73%
200M	112								43%
200D	104								64%
365D	112								68%
Ttot	108								63%
Klass	96								36%
Fettgr	105								37%
Slkrtv	111								41%
LkaM	110								28%
LkaD	106								49%

Idnr	Född	Ras	Hom	V/B/D	ET	Kalvningar	Kalvar	varav	Svåra	Döda
Stamboksnr/Gen.nr		Namn			Korr FV	200d	365d	T-tal	550d	
Far: 039729 - 5567	16	CHA - CHA - CHA - CHA	P	2016-08-22	V		34	36	0	0
SWE 69947		MALTE AV BOSARP				47	366	684	108	
Mor: 054225 - 0870	15	CHA - CHA - CHA - CHA	P	2019-10-04	D		3	3	0	0
SWE 119980		L. Flora av Sundhult				49	307	468		
FF: 035202 - 2674	10	CHA - CHA - CHA - CHA	B	2010-09-02	V					
SWE 63904		FLEETWOOD MAC AV SIMONTORP				48	388	734	116	
FM: 039729 - 0403	08	CHA - CHA - CHA - CHA	D	2015-08-03	V					
SWE 112724		QUINNA AV BOSARP				41	309	471		
MF: 011840 - 1501	11	CHA - CHA - CHA - CHA	S	2013-08-30	V					
SWE 65630		GALANT AV TRANBERGA				48	268	586		
MM: 054225 - 0814	13	CHA - CHA - CHA - CHA	P			57	304	463		
SWE 115550		I FLORA av Sundhult								

KALVNINGAR

Kalven						Kalvens fader				Kalvens korr vikter					
Datum	Ft	Kön	Ind	Anv	H St	Ras	Stbnr/SEnr	Indnr	Namn	H St	T-tal	F-vikt	200dv	365dv	550dv
MOR															
170315	11	T	7970	1		CHA	SWE 67697	31	JÄKEL AV TOS	P	T 105	D44	A 320	A 652	
180312	11	K	937	1	P	CHA	SWE 67697	31	JÄKEL AV TOS	P	T 105	D41	A 269	A 424	
190224	11	T	8004	1		CHA	SWE 69947	5567	MALTE AV BOS	P	T 108	D47	A 338	A 639	
MORMOR															
150310	11	K	870	1	P	CHA	SWE 65630	1501	GALANT AV TR	S		D49	A 307	A 468	
160301	11	T	7931	1	P	CHA	SWE 65813	2133	HAMID AV EKE	P	T 109	D51	A 343	A 616	
170208	11	K	904	1		CHA	SWE 67697	31	JÄKEL AV TOS	P	T 105	D46	A 215		
170208	11	K	905	1		CHA	SWE 67697	31	JÄKEL AV TOS	P	T 105	D45	A 267	A 363	
180225	11	K	935	1		CHA	SWE 67697	31	JÄKEL AV TOS	P	T 105	D56	A 272	A 379	

K.nr: 83		540 Cooper av Elghammar			Född: 2019-02-15		Pris:			
T-tal	Tillväxt g/dag	Födelsevikt	200D	365D	Hornstatus	LINJÄR EXTERIÖR		POÅNG	OPTIMUM	
112	1630	41	330	576	S					
Marmorering	Fettdjup	Muskeldjup	Klövstatus	Testikelmått	Korshöjd	Bogbredd	6	6,0		
3,4 (+0,6)	0,7 (+0,2)	6,2 (+0,1)	10	36	129	Bröstdjup	6	7,0		
						Överlinje	5	7,0		
						Korslutning	6	6,0		
						Korslängd	6	9,0		
						Korsbredd	7	7,0		
						Storlek	6,1	7,0		
						Harmoni	6	9,0		
						Rygbredd	6	7,0		
						Länbredd	6	8,0		
						Ryggmuskellängd	3	7,0		
						Lärbredd	6	8,0		
						Innerfår	6	8,0		
						Lärdjup	4	9,0		
						Lärfyllnad sidan	6	7,0		
						Hasvinkel	5	5,0		
						Kotvinkel	5	5,0		
						Ben bakifrån	5	8,0		
						Frambenställning	8	8,0		
						Skelettgrovlek	4	4,0		
						Rörelser	5	9,0		

AVELSVÄRDE		0		10		20		SÄKERHET	
AIX	21								42%
MIX	108								35%
PIX	125								26%
FIX	105								68%
FödM	107								38%
FödD	89								73%
200M	114								37%
200D	130								61%
365D	123								62%
Ttot	126								58%
Klass	119								22%
Fettgr	112								22%
Slkrtv	123								27%
LkaM	97								26%
LkaD	105								68%

540 Cooper av Elghammar

På fädernesidan hittar vi två generationer med prövade topptjurar. Far till Cooper är Bårarps Romeo T-108 som var dyraste Hereford på provningen 2017/18. Romeos far är Buck av Folkestorp T-117 som var provningens bästa Hereford 2014/15.

Mor till Cooper är 2 Wittey av Elghammar. Hon var en av de först födda kalvarna i vår besättning då vi startade 2016 med djur från Viking-Vånga och Herrgölet. Hennes far är Benny av Viking-Vånga som är efter semintjuren Janne av Svartsjö T-tal 109. MM till Cooper är 723 Wittey av Herrgölet. Hon har de bästa modersegenskaperna samt jättefina ben och bra juver trots sina nu 12 år! Hennes far är Olympus av Munka ET.

Idnr	Född	Ras	Hom	V/B/D	ET	Kalvningar	Kalvar	varav	Svåra	Döda
Stamboksnr/Gen.nr		Namn			Korr FV	200d	365d	T-tal	550d	
Far: 037901 - 0482	17	HER - HER - HER - HER	A	2017-08-14	V		30	32	0	0
SWE 71209		Bårarps Romeo			45	319	594	108		
Mor: 031207 - 0002	17	HER - HER - HER - HER	P	2019-07-25	D		2	2	0	0
SWE 125342		Wittey av Elghammar			45	292				
FF: 069216 - 0534	14	HER - HER - HER - HER	P	2014-08-22	V					
SWE 67707		Buck av Folkestorp			42	335	635	117		
FM: 058798 - 1688	08	HER - HER - HER - HER	P	2008-06-18	V					
SWE 101272		MUNKA LADY ET			37	307	478			
MF: 085170 - 1481	15	HER - HER - HER - HER	P	2017-01-25	V					
SWE 69121		Benny av Viking-Vånga			38	260	463			
MM: 030588 - 0723	09	HER - HER - HER - HER			42	277	413			
SWE 107887		WITTEY AV HERRGÖLET								

KALVNINGAR

Kalven						Kalvens fader				Kalvens korr vikter					
Datum	Ft	Kön	Ind	Anv	H	Ras	Stbnr/SEnr	Indnr	Namn	H	T-tal	F-vikt	200dv	365dv	550dv
D	M				St					St					
MOR															
190215	12	T	540	2	B	HER	SWE 71209	482	Bårarps Rome	A	T 108	D41	A 330	A 576	
200204	11	K	71	1		HER	SWE 71209	482	Bårarps Rome	A	T 108	D38			
MORMOR															
120307	11	T	1800	1		HER	SWE 64474	1744	ÖVERSTE AV H	P		D44	A 284	A 478	
130226	11	T	1822	1	P	HER	SWE 64474	1744	ÖVERSTE AV H	P		D49	A 317	A 526	
140327	11	K	1858	1	H	HER	SWE 64266	1755	STAIL 2 AV H	S		D46	A 286	A 435	
150304	11	K	900	1		HER	SWE 63238	1042	PUFF AV FISK			D46	A 282		
160225	11	K	940	1		HER	SWE 66265	2577	HOMBRE AV EK			D44			
170223	11	K	2	1	P	HER	SWE 69121	1481	Benny av Vik	P		D45	A 292		
180223	11	K	22	1	H	HER	SWE 68517	1876	Toke av Herr			D46	A 303		
190206	11	K	44	1		HER	SWE 68517	1876	Toke av Herr			D44	D 268		
190206	11	K	43	1		HER	SWE 68517	1876	Toke av Herr			D41	D 268		

K.nr: 84		1229 Karlssons Winston			Född: 2018-12-29		Pris:			
T-tal	Tillväxt g/dag	Födelsevikt	200D	365D	Hornstatus		LINJÄR EXTERIÖR		POÅNG	OPTIMUM
110	1675	43	314	575	PP					
Marmorering	Fettdjup	Muskeldjup	Klövstatus	Testikelmått	Korshöjd		Bogbredd	6	6,0	KROPP 89
3,6 (+0,4)	0,7 (+0,2)	7,0 (+0,7)	9 (X=6)	38	131		Bröstdjup	7	7,0	
							Överlinje	6	7,0	
							Korslutning	7	6,0	
							Korslängd	7	9,0	
							Korsbredd	6	7,0	
							Storlek	6,2	7,0	
							Harmoni	7	9,0	
							Rygbredd	6	7,0	
							Länbredd	6	8,0	
							Ryggmuskellängd	3	7,0	MUSKLER 81
							Lärbredd	6	8,0	
							Innerfår	6	8,0	
							Lärdjup	5	9,0	
							Lärfyllnad sidan	7	7,0	BEN 88
							Hasvinkel	5	5,0	
							Kotvinkel	4	5,0	
							Ben bakifrån	7	8,0	
							Frambenställning	7	8,0	
							Skelettgrovlek	3	4,0	
							Rörelser	6	9,0	

1229 Karlssons Winston

1229 Karlssons Winston har förutsättningar att bli din nästa topptjur i besättningen.

Med höga resultat på både tillväxt och exteriör visar han att han tillhör den absoluta eliten bland årets tjurar.

Modern 660 Constans är en ko med väldigt tilltalande exteriör, fantastiska modersegenskaper och framförallt en stabil och stark stamtavla.

Winston har de rätta förutsättningarna till att skapa stora avelsframsteg.

AVELSVÄRDE		0		10		20		SÄKERHET	
AIX	15								36%
MIX	106								39%
PIX	119								35%
FIX	103								40%
FödM	76								43%
FödD	95								73%
200M	104								43%
200D	120								64%
365D	122								68%
Ttot	121								63%
Klass	115								29%
Fettgr	109								30%
Slkrtv	117								37%
LkaM	108								23%
LkaD	103								40%

Idnr	Född	Ras	Hom	V/B/D	ET	Kalvningar	Kalvar	varav	Svåra	Döda
Stamboksnr/Gen.nr		Namn			Korr FV	200d	365d	T-tal	550d	
Far: 800015 - 1105 13		HER - HER - HER - HER			V		51	51	0	1
SWE 120624		HOMETOWN BIG BANG								
Mor: 072573 - 0660 14		HER - HER - HER - HER	P	2019-06-28	D		5	5	1	1
SWE 116560		CONSTANS			41	281	425			
FF: 800015 - 1104 11		HER - HER - HER - HER			V					
SWE 120883		HOMETOWN 10Y								
FM: 800014 - 2427 70		HER - HER - HER - HER								
		JC THUNDRESS								
MF: 031755 - 6226 11		HER - HER - HER - HER	P	2011-08-15	V					
SWE 64567		ORIGO ROCKY			46	352	624			
MM: 072573 - 0606 11		HER - HER - HER - HER	P							
SWE 113167		CONSTANS AV SVANAHOLM			38	257	407			

KALVNINGAR

Kalven						Kalvens fader				Kalvens korr vikter					
Datum	Ft	Kön	Ind	Anv	H	Ras	Stbnr/SEnr	Indnr	Namn	H	T-tal	F-vikt	200dv	365dv	550dv
D	M				St					St					
MOR															
160314	11	T	1133	1	P	HER	SWE 67830	7552	FRILLE ABOUT	P		D46	D 292	A 518	
170201	13	K		6		HER	SWE 68755	332	Napoelon av	B	T 100				
180201	11	K	166	1		HER	SWE 68755	332	Napoelon av	B	T 100	D39			
181229	11	T	1229	1	A	HER	SWE 120624	1105	HOMETOWN BIG			D43	A 314	A 575	
200108	11	T	1274	1		HER	SWE 120922	1815	SQUARE-D TOR			D42			
MORMOR															
130405	12	T	7544	1		HER	SWE 64243	5579	LOFFE AV BRU	P		D41	A 297	A 527	
140407	11	K	660	1	P	HER	SWE 64567	6226	ORIGO ROCKY	P		D41	A 281	A 425	
150305	11	K	674	1		HER	SWE 64567	6226	ORIGO ROCKY	P		D39	A 286	A 450	
160309	11	K	687	1	P	HER	SWE 64567	6226	ORIGO ROCKY	P		D41	D 272	A 420	
170226	11	K	703	1		HER	SWE 64567	6226	ORIGO ROCKY	P		D43	A 300		
180219	11	K	714	1		HER	SWE 64567	6226	ORIGO ROCKY	P		D45			
190228	11	T	7624	1		HER	SWE 64567	6226	ORIGO ROCKY	P		D45	A 372		

K.nr: 85		8164 PP Galtås Aruval 935 Safir			Född: 2019-04-04		Pris:			
T-tal	Tillväxt g/dag	Födelsevikt	200D	365D	Hornstatus	LINJÄR EXTERIÖR		POÅNG	OPTIMUM	
112	1617	45	363	613	PP					
Marmorering	Fettdjup	Muskeldjup	Klövstatus	Testikelmått	Korshöjd	Bogbredd	6	6,0		
2,2 (-0,6)	0,4 (-0,1)	6,8 (+0,7)	10	39	131	Bröstdjup	7	7,0		
						Överlinje	6	7,0		
						Korslutning	5	6,0		
						Korslängd	6	9,0		
						Korsbredd	7	7,0		
						Storlek	6,8	7,0		
						Harmoni	7	9,0		
						Rygbredd	6	7,0		
						Ländbredd	7	8,0		
						Ryggmuskellängd	3	7,0		
						Lärbredd	6	8,0		
						Innerfår	5	8,0		
						Lärdjup	5	9,0		
						Lärfyllnad sidan	5	7,0		
						Hasvinkel	5	5,0		
						Kotvinkel	7	5,0		
						Ben bakifrån	6	8,0		
						Frambenställning	7	8,0		
						Skelettgrovlek	5	4,0		
						Rörelser	6	9,0		

8164 PP Galtås Aruval 935 Safir

En spännade tjur med mycket goda tillväxt både själv och i sin härstamning. Modern är halvsystem till rekordturen 7914 PP Galtås Baron T119 som har den högsta tillväxten någonsin för Hereford på prövningen. Fadern Safir av Gylteboda T112 var den bästa tjuren i sin årgång. +21 i Aix bådar ju för en tjur som kommer att ge många bra avkommor. Aruval är moderns andra tjur på prövningen, förra årets tjur fick T103, hon är även reservchampion på Elmia 2018.

Att ha Harvie Jackpot i härstamningen är också en viktig framgångsfaktor. (Mormors far)

AVELSVÄRDE		0		10		20		SÄKERHET	
AIX	22								34%
MIX	114								38%
PIX	128								25%
FIX	96								44%
FödM	93								41%
FödD	104								73%
200M	117								41%
200D	128								63%
365D	125								67%
Ttot	127								62%
Klass	118								22%
Fettgr	108								23%
Slkrvt	128								27%
LkaM	106								26%
LkaD	96								44%

Idnr	Född	Ras	Hom	V/B/D	ET	Kalvningar	Kalvar	varav	Svåra	Döda
Stamboksnr/Gen.nr		Namn			Korr FV	200d	365d	T-tal	550d	
Far: 080356 - 7245 16		HER - HER - HER - HER	A	2016-08-29	V		33	34	0	3
SWE 69977		Safir av Gylteboda			47	335	676	112		
Mor: 054526 - 0935 14		HER - HER - HER - HER	P	2017-02-21	V		4	4	0	0
SWE 118856		Galtås Lynette fr Golding P584			38	278	417	539		
FF: 080356 - 7168 14		HER - HER - HER - HER	P	2016-03-31	V					
SWE 68344		Santana av Gylteboda			44	323	615			
FM: 080356 - 0591 13		HER - HER - HER - HER	P	2016-08-29	V					
SWE 117531		SILVIA AV GYLTEBODA			42	256	447	499		
MF: 800015 - 0165 11		HER - HER - HER - HER		2013-02-18	V					
SWE 120124		GOULDINGPOLL 1 SUPERDUTY ET								
MM: 054526 - 0584 02		HER - HER - HER - HER	P	2005-06-17	D					
SWE 88582		GPH Lynette fr Jackpot P122			44	257	401	546		

KALVNINGAR

Kalven						Kalvens fader					Kalvens korr vikter				
Datum	Ft	Kön	Ind	Anv	H St	Ras	Stbnr/SEnr	Indnr	Namn	H St	T-tal	F-vikt	200dv	365dv	550dv
MOR															
160311	11	T	8075	1	P	HER	SWE 67366	7983	PP Galtås Ma	P	T 99	D41	A 323	D 509	
170121	11	T	8089	1	P	HER	SWE 120624	1105	HOMETOWN BIG			D42	A 304	D 493	
180129	11	T	8120	1	A	HER	SWE 120651	1153	JC 743 FAST			D46	A 327	A 623	
190404	11	T	8164	1	A	HER	SWE 69977	7245	Safir av Gyl	A	T 112	D45	A 363	A 613	
MORMOR															
040201	11	K	651	1	P	HER	SWE 2426	205	TAHE GARD DU	P		D51	A 301	A 426	
050326	11	K	699	1	P	HER	SWE 2517	48	LAMPORT'S 48	P		D41	A 296	D 376	
060402	11	T	7800	1	P	HER	SWE 57234	7735	PP ÄRENDE AV	P		D45	A 336	A 575	
070420	11	T	7830	1	P	HER	SWE 58049	537	BONANZA AV M	P		D48	A 342	D 543	
080322	11	T	7859	1	P	HER	SWE 56913	7189	ORIGO EKVATI	P		D46	A 328	D 505	
090304	11	T	7877	1	P	HER	SWE 59313	543	SILVER AV M	P		D38	A 286	D 538	
100313	11	T	7914	1	P	HER	SWE 60809	7812	PP NACHO AV	P		D45	A 365	A 699	
110430	11	T	7953	1	P	HER	SWE 61607	600	CARDINAL ET	P		D42	A 351	D 529	
120424	12	T	7978	1	P	HER	SWE 2892	193	HARVIE DAN H	P		D38			
120424	12			6		HER	SWE 2892	193	HARVIE DAN H	P					
140128	13	K	935	1	P	HER	SWE 120124	165	GOULDINGPOLL			D38	A 278	D 417	A 539

K.nr: 86		633 Hamras Helix			Född: 2018-12-24		Pris:				
T-tal	Tillväxt g/dag	Födelsevikt	200D	365D	Hornstatus		LINJÄR EXTERIÖR		POÅNG	OPTIMUM	
106	1519	42	352	595	Pp						
Marmorering	Fettdjup	Muskeldjup	Klövstatus	Testikelmått	Korshöjd		Bogbredd	6	6,0	KROPP 89	
3,6 (+0,4)	0,7 (+0,2)	6,4 (+0,1)	10	36	132		Bröstdjup	7	7,0		
							Överlinje	6	7,0		
							Korslutning	6	6,0		
							Korslängd	6	9,0		
							Korsbredd	7	7,0		
							Storlek	6,3	7,0		
							Harmoni	7	9,0		
							Rygbredd	6	7,0		
							Länbredd	7	8,0		
AVELSVÄRDE							0 10 20 SÄKERHET				
AIX	17									37%	MUSKLER 86
MIX	103									38%	
PIX	122									29%	
FIX	107									50%	
FödM	93									40%	
FödD	95									74%	
200M	114									40%	
200D	125									65%	
365D	112									67%	
Ttot	118									63%	
Klass	121									25%	
Fettgr	105									26%	
Slkrtv	118									30%	
LkaM	84									28%	
LkaD	107									50%	
											HELHET 87

633 Hamras Helix

Fader till Helix är semintjuren VB Excellent. Han har tre auktionsgodkända söner i årets prövningsomgång. Helix är också den som har årgångens bästa exteriör poäng.

Modern 116 Hamras Margareth är en fantastiskt trevlig ko med mycket bra exteriör.

Hon har bra juver och spenar, dessutom mjölkar hon otroligt mycket.

116 Margareth är en av Hamras absoluta toppkor.

FF Diesel utmärker sig med utmärkt exteriör och fina moderdjur.

Idnr	Född	Ras	Hom	V/B/D	ET	Kalvningar	Kalvar	varav Svåra	Döda
Stamboksnr/Gen.nr		Namn			Korr FV	200d	365d	T-tal 550d	
Far: 093700 - 0621 16		HER - HER - HER - HER	A	2016-08-03	V		847	873	0 24
SWE 69908		HAMRAS EXCELLENT			40	386	674	113	
Mor: 093700 - 0116 15		HER - HER - HER - HER	P	2019-03-11	V		3	3	0 0
SWE 120836		HAMRAS MARGARETH			39	240	398		
FF: 800015 - 0247 10		HER - HER - HER - HER		2013-04-05	V				
SWE 120137		TRIARA XCELERATOR 594X							
FM: 093700 - 0112 14		HER - HER - HER - HER	P	2014-05-07	V				
SWE 116518		HAMRAS MS NYLON ET			39	288	446		
MF: 800010 - 0957 08		HER - HER - HER - HER	P		V				
SWE 2898		SQUARE-D DIESEL 957U							
MM: 056074 - 1069 06		HER - HER - HER - HER	P	2010-08-20	D				
SWE 96378		MARGARETH AV STENDALA			39	300	428		

KALVNINGAR

Kalven						Kalvens fader				Kalvens korr vikter					
Datum	Ft	Kön	Ind	Anv	H St	Ras	Stbnr/SEnr	Indnr	Namn	H St	T-tal	F-vikt	200dv	365dv	550dv
MOR															
180106	11	K	126	1	P	HER	SWE 2892	193	HARVIE DAN H	P		D39	A 319		
181224	11	T	633	1	B	HER	SWE 69908	621	HAMRAS EXCEL	A	T 113	D42	A 352	A 595	
200109	11	K	145	1		HER	SWE700042	1940	MOESKAER SAM			D40			
MORMOR															
080131	11	T	7093	1	P	HER	SWE 59684	7428	OZON AV SVAN	P		D41	A 316		
090330	11	K	1090	1	P	HER	SWE 60470	581	NOBLE ET AV			D40	A 339	D 463	
100312	11	T	7117	1	P	HER	SWE 60470	581	NOBLE ET AV			D39	A 399	A 671	
110210	11	K	1096	1	P	HER	SWE 60470	581	NOBLE ET AV			D38	A 317	A 439	
120122	11	K	1103	1	P	HER	SWE 60469	579	DEVO ET AV M	P		D40	A 261	D 443	
130109	11	T	9	1	P	HER	SWE 60469	579	DEVO ET AV M	P		D42	A 326	A 563	
140228	11	T	15	1	P	HER	SWE 65396	338	BÄRARPS LEGO	P		D42	A 319	A 583	
151017	11	K	116	1	P	HER	SWE 2898	957	SQUARE-D DIE	P		D39	A 240	A 398	

K.nr: 87		7620 Svanholm Os			Född: 2019-02-06		Pris:				
T-tal	Tillväxt g/dag	Födelsevikt	200D	365D	Hornstatus		LINJÄR EXTERIÖR		POÅNG	OPTIMUM	
108	1578	41	331	590	Pp						
Marmorering	Fettdjup	Muskeldjup	Klövstatus	Testikelmått	Korshöjd		Bogbredd	6	6,0	KROPP 84	
3,1 (-0,1)	0,5 (0,0)	6,9 (+0,6)	10	32	126		Bröstdjup	7	7,0		
							Överlinje	5	7,0		
							Korslutning	5	6,0		
							Korslängd	6	9,0		
							Korsbredd	7	7,0		
							Storlek	5,4	7,0		
							Harmoni	7	9,0		
							Rygbredd	6	7,0		
							Länbredd	7	8,0		
							Ryggmuskellängd	3	7,0		
							Lärbredd	7	8,0		
							Innerfår	6	8,0		
							Lärdjup	5	9,0		
							Lärfyllnad sidan	7	7,0		
							Hasvinkel	6	5,0		
							Kotvinkel	4	5,0		
							Ben bakifrån	6	8,0		
							Frambenställning	6	8,0		
							Skelettgrovlek	4	4,0		
							Rörelser	5	9,0		
									BEN 81		HELHET 83

7620 Svanholm Os

Fader 8008 Kvarg av Svaneberg T109. Bra exteriör, bra lynne och välbalanserade avelsvärde Aix 21, Mix 109, Pix 119, Fix 111 200M 120. Fina meriter från utställningen Elmia 2018. Champion handjur.

Moderns sida är Svanholms starka kofamilj Blueprint.

Moder 646 Blueprint av Svanholm, har en stark exteriör med braben och fintjuver. Höga avelsvärden Aix 20, Mix 110, Pix 121, Fix 105 200M 112 med 6226 Origo Rocky som fader.

Rocky har fina utställningsmeriter. Som klassvinnare, bäst i ras, senior champion, grand champion, supreme champion och 2:a best in show.

AVELSVÄRDE		0		10		20		SÄKERHET	
AIX	22								34%
MIX	109								39%
PIX	124								33%
FIX	106								37%
FödM	95								41%
FödD	101								72%
200M	115								42%
200D	127								62%
365D	124								65%
Ttot	126								60%
Klass	114								29%
Fettgr	108								30%
Slkrtv	125								35%
LkaM	97								24%
LkaD	106								37%

Idnr	Född	Ras	Hom	V/B/D	ET	Kalvningar	Kalvar	varav Svåra	Döda
Stamboksnr/Gen.nr		Namn			Korr FV	200d	365d	T-tal 550d	
Far: 035924 - 8008	17	HER - HER - HER - HER	B	2017-03-29	V		17	18	0 1
SWE 71207		Kvarg av Svaneberg				45	387	652 109	
Mor: 072573 - 0646	13	HER - HER - HER - HER		2016-08-29	V		5	5	0 0
SWE 114405		Blueprint av Svanholm				41	276	487	
FF: 800015 - 0165	11	HER - HER - HER - HER		2013-02-18	V				
SWE 120124		GOULDINGPOLL 1 SUPERDUTY ET							
FM: 035924 - 0651	12	HER - HER - HER - HER	P	2016-03-23	D		42	240	305
SWE 114168		ILI AV SVANEBERG							
MF: 031755 - 6226	11	HER - HER - HER - HER	P	2011-08-15	V				
SWE 64567		ORIGO ROCKY				46	352	624	
MM: 072573 - 0582	09	HER - HER - HER - HER	P	2016-06-14	V		44	353	448
SWE 106980		BLUEPRINT AV SVANAHOLM							

KALVNINGAR

Kalven						Kalvens fader				Kalvens korr vikter					
Datum	Ft	Kön	Ind	Anv	H	Ras	Stbnr/SEnr	Indnr	Namn	H	T-tal	F-vikt	200dv	365dv	550dv
D	M				St					St					
MOR															
150319	12	T	7571	1		HER	SWE 65710	7526		P		D41	A	322	
160215	11	T	7580	1	P	HER	SWE 65710	7526		P		D37	A	341	A 598
170123	11	K	693	1		HER	SWE 65710	7526		P		D38	A	288	
180219	11	K	716	1	P	HER	SWE 68617	7573	Grym av Svan			D41	D	269	A 401
190206	11	T	7620	1	B	HER	SWE 71207	8008	Kvarg av Sva	B	T 109	D41	A	331	A 590
MORMOR															
110513	12	T	7519	1	P	HER	SWE 54846	7059	FERDINAND AV	P	T 104	D41	A	304	
120426	11	K	634	1	P	HER	SWE 64243	5579	LOFFE AV BRU	P		D36		D 306	
130313	11	K	646	1		HER	SWE 64567	6226	ORIGO ROCKY	P		D41	A	276	A 487
140302	11	T	7551	1	A	HER	SWE 61604	599	CLASS ET AV	P		D46	A	386	A 564
150303	11	K	673	1		HER	SWE 64567	6226	ORIGO ROCKY	P		D42	A	340	A 498
160427	11	K	690	1	P	HER	SWE 65710	7526		P		D42	D	307	A 436
170402	11	T	7610	1	A	HER	SWE 64567	6226	ORIGO ROCKY	P		D40	A	288	

K.nr: 88		8126 Melchior av Svaneberg			Född: 2019-03-26		Pris:				
T-tal	Tillväxt g/dag	Födelsevikt	200D	365D	Hornstatus		LINJÄR EXTERIÖR		POÅNG	OPTIMUM	
107	1539	39	302	546	PP						
Marmorering	Fettdjup	Muskeldjup	Klövstatus	Testikelmått	Korshöjd		Bogbredd	6	6,0	KROPP 82	
3,6 (+0,8)	0,7 (+0,2)	6,2 (+0,1)	10	38	127		Bröstdjup	5	7,0		
							Överlinje	6	7,0		
							Korslutning	6	6,0		
							Korslängd	9	9,0		
							Korsbredd	7	7,0		
							Storlek	5,9	7,0		
							Harmoni	5	9,0		
							Rygbredd	6	7,0		
							Länbredd	6	8,0		MUSKLER 81
							Ryggmuskellängd	1	7,0		
							Lärbredd	7	8,0		
							Innerlår	7	8,0		
							Lärdjup	4	9,0	BEN 84	
							Lärfyllnad sidan	7	7,0		
							Hasvinkel	4	5,0		
							Kotvinkel	4	5,0		
							Ben bakifrån	6	8,0		
							Frambenställning	7	8,0		
							Skelettgrovlek	4	4,0		
							Rörelser	5	9,0		

8126 Melchior av Svaneberg

Modern 818 Ili av Svaneberg, är en ko med bra exteriör, bra modersegenskaper och ett fint, hållbart juver. Hon härstammar från en långlivad släkt, både MMM och MFM finns kvar i besättningen med god produktion och tillväxt på sina kalvar.

Morfår Fille av Svaneberg var en egenuppfödd tjur efter Dollar av Svaneberg, som i sin tur var efter Ferdinand av Tuggarp. T-tal 104. Fille har haft en förbättrande effekt på juver och spenar samt goda modersegenskaper med lätta kalvningar på sina döttrar.

Fadern, Diesel av Onslunda, T108, efter Bacardi av Stenlunda, inköptes på Gunnarp som prövad tjur 2017. Han är homozygot pollad och har fått flera fina avkomor, med lätta kalvningar. Morfar Redgate Redford D935 en Australiensisk tjur och har goda egenskaper på tillväxt och lätta kalvningar.

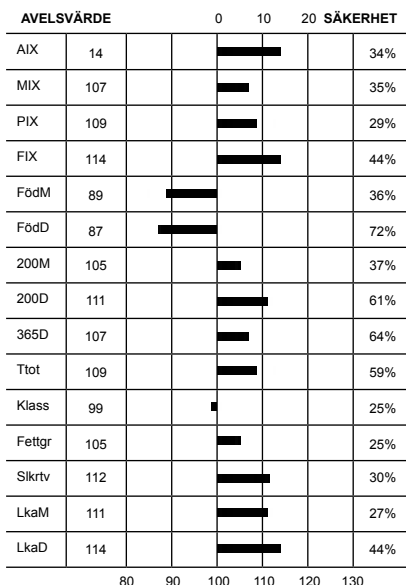

Idnr	Född	Ras	Hom	V/B/D	ET	Kalvningar	Kalvar	varav	Svåra	Döda
Stamboksnr/Gen.nr		Namn			Korr FV	200d	365d	T-tal	550d	
Far: 048327 - 5321	16	HER - HER - HER - HER	A	2017-08-14	V		15	15	0	0
SWE 71212		Diesel av Onslunda			31	287	536	106		
Mor: 035924 - 0818	16	HER - HER - HER - HER	P	2019-06-28	D		2	2	0	0
SWE 122920		ILI av Svaneberg			39	266	382	477		
FF: 048327 - 5278	15	HER - HER - HER - HER	P	2015-05-08	V					
SWE 69021		Bacardi av Stenlunda			43	352	607			
FM: 031755 - 1253	12	HER - HER - HER - HER	P	2017-08-09	V					
SWE 112886		ORIGO DAY			39	260				
MF: 035924 - 7861	12	HER - HER - HER - HER		2013-06-17	V					
SWE 66442		FILLE AV SVANEBERG			40	274	419			
MM: 035924 - 0739	14	HER - HER - HER - HER	P		44	291	404			
SWE 118027		Ili av Svaneberg								

KALVNINGAR

Kalven						Kalvens fader				Kalvens korr vikter					
Datum	Ft	Kön	Ind	Anv	H	Ras	Stbnr/SEnr	Indnr	Namn	H	T-tal	F-vikt	200dv	365dv	550dv
D M	D M				St					St					
MOR															
180321	11	K	883	1		HER	SWE 69475	7937	INDEX AV SV	P		D40	A 256	A 376	D 489
190326	11	T	8126	1	A	HER	SWE 71212	5321	Diesel av On	A	T 106	D39	A 302	A 546	
MORMOR															
160318	11	K	818	2	P	HER	SWE 66442	7861	FILLE AV SVA			D39	A 266	A 382	D 477
170410	11	K	856	1		HER	SWE 61607	600	CARDINAL ET	P		D48	A 306	A 436	D 537
180302	11	K	871	1		HER	SWE 61607	600	CARDINAL ET	P		D46	A 279		
190221	11	T	8110	1		HER	SWE 66385	6244	ORIGO STEFFO	P		D45	A 218		

K.nr: 89		638 Ib av Mörshög			Född: 2019-01-04		Pris:			
T-tal	Tillväxt g/dag	Födelsevikt	200D	365D	Hornstatus	LINJÄR EXTERIÖR		POÅNG	OPTIMUM	
106	1552	42	325	572	PP					
Marmorering	Fettdjup	Muskeldjup	Klövstatus	Testikelmått	Korshöjd	Bogbredd	6	6,0		
3,4 (+0,2)	0,7 (+0,2)	7,0 (+0,7)	10	37	126	Bröstdjup	7	7,0		
						Överlinje	6	7,0		
						Korslutning	4	6,0		
						Korslängd	6	9,0		
						Korsbredd	7	7,0		
						Storlek	5,3	7,0		
						Harmoni	7	9,0		
						Rygbredd	6	7,0		
						Länbredd	7	8,0		
						Ryggmuskellängd	3	7,0		
						Lärbredd	6	8,0		
						Innerfår	6	8,0		
						Lärdjup	5	9,0		
						Lärfyllnad sidan	6	7,0		
						Hasvinkel	4	5,0		
						Kotvinkel	7	5,0		
						Ben bakifrån	6	8,0		
						Frambenställning	7	8,0		
						Skelettgrovlek	4	4,0		
						Rörelser	7	9,0		

AVELSVÄRDE		0		10		20		SÄKERHET	
AIX	20								41%
MIX	110								27%
PIX	118								30%
FIX	110								66%
FödM	93								28%
FödD	99								73%
200M	111								28%
200D	120								62%
365D	116								66%
Ttot	118								61%
Klass	117								16%
Fettgr	107								17%
Slkrtv	115								34%
LkaM	106								21%
LkaD	110								66%

638 Ib av Mörshög

IB av Mörshög är en trevlig tjur, med Nordamerikansk härstamning.

Fader är semintjuren Moeskaer Samson, vars avkomor gör sitt första år på provningen.

Moder 556 Marie av Mörshög är efter semintjuren Golden Oak Fusion 3S. Marie har en tilltalande exteriör och ett bra juver.

Söner till Fusion har sålts för höga belopp på den Svenska och Norska provningen, nämnas kan Buck av Folkestorp T-117.

MM 4407 Marie av Mörshög ET är en embryoimport. Fader är NJW Trust 100w. Trust ligger högt på avelsvärdena EPDs i USA och Kanada.

Idnr	Född	Ras	Hom	V/B/D	ET	Kalvningar	Kalvar	varav	Svåra	Döda
Stamboksnr/Gen.nr		Namn			Korr FV	200d	365d	T-tal	550d	
Far: 800015	- 1940	15	HER - HER - HER - HER		V		62	62	0	1
SWE 700042			MOESKAER SAMSON 1480							
Mor: 060538	- 0556	17	HER - HER - HER - HER	P	2017-03-29	V	2	2	0	0
SWE 124883			MARIE AV MÖRSHÖG			48	293	447		
FF: 800015	- 1939	11	HER - HER - HER - HER		V					
SWE 700249			NJW 73S W18 HOMETOWN 10Y							
FM: 800014	- 1850	06	HER - HER - HER - HER							
			HARVIE DAN MS FIREFLY 69S							
MF: 800015	- 0116	06	HER - HER - HER - HER		2013-01-22	V				
SWE 120121			GOLDEN-OAK FUSION 3S							
MM: 060538	- 4407	14	HER - HER - HER - HER	P	2014-04-16	V	34	314	467	
SWE 119433			MARIE AV MÖRSHÖG							

KALVNINGAR

Kalven						Kalvens fader				Kalvens korr vikter					
Datum	Ft	Kön	Ind	Anv	H St	Ras	Stbnr/SEnr	Indnr	Namn	H St	T-tal	F-vikt	200dv	365dv	550dv
MOR															
190104	11	T	638	1	A	HER	SWE700042	1940	MOESKAER SAM			D42	A 325	A 572	
200211	11	K	698	1					OSÄKER			D40			
MORMOR															
160102	11	T	509	1		HER	SWE120334	677	BARE MR YOU			D37			
170107	11	K	556	1	P	HER	SWE120121	116	GOLDEN-OAK F			D48	A 293	A 447	
180203	11	T	612	1	P	HER	SWE 2914	1004	REDFORD			D45	A 365	A 638	
180203	11	K	613	2	P	HER	SWE 2914	1004	REDFORD			D40	A 255	D 352	
190126	11	T	648	1	B	HER	SWE700042	1940	MOESKAER SAM			D41	A 264	A 515	

K.nr: 90		7486 Lutarps Ford 155 H			Född: 2019-02-19		Pris:			
T-tal	Tillväxt g/dag	Födelsevikt	200D	365D	Hornstatus	LINJÄR EXTERIÖR		POÅNG	OPTIMUM	
109	1623	45	277	543	PP					
Marmorering	Fettdjup	Muskeldjup	Klövstatus	Testikelmått	Korshöjd	Bogbredd	5	6,0	KROPP 80	HELHET 80
2,2 (-0,6)	0,4 (-0,1)	6,1 (0,0)	10	36	127	Bröstdjup	6	7,0		
						Överlinje	6	7,0		
						Korslutning	6	6,0		
						Korslängd	5	9,0		
						Korsbredd	6	7,0		
						Storlek	5,8	7,0		
						Harmoni	5	9,0		
						Rygbredd	5	7,0		
						Ländbredd	6	8,0		
						Ryggmuskellängd	3	7,0		
						Lärbredd	6	8,0		
						Innerfår	5	8,0		
						Lärdjup	6	9,0	BEN 85	
						Lärfyllnad sidan	5	7,0		
						Hasvinkel	4	5,0		
						Kotvinkel	6	5,0		
						Ben bakifrån	7	8,0		
						Frambenställning	5	8,0		
						Skelettgrovlek	4	4,0		
						Rörelser	7	9,0		

7486 Lutarps Ford 155

Modern 155 Unique Ingemund av Brunared är en produktionsstark ko som kalvat 6 gånger. Hon har balanserade avelsvärden, Aix 13 Mix 108 Pix 108 Fix 109 och är exteriörbedömd med 80 p i helhet. Fadern 1051 Smen's Herkules T 107 efter Huth 813 Revolution har givit oss pigga kalvar med låga födelsevikter. Avkommorna är välmuskade och det stämmer väl överens med hans egen 200 dagarsvikt på 363 kg och Pix på 116. LUTARPS FORD 155 H bör därmed ge kalvar som föds fram lätt och får en god tillväxt.

AVELSVÄRDE		0		10		20		SÄKERHET
AIX	14							35%
MIX	106							39%
PIX	116							30%
FIX	105							43%
FödM	99							42%
FödD	98							73%
200M	105							42%
200D	114							62%
365D	113							66%
Ttot	114							61%
Klass	103							26%
Fettgr	99							27%
Slkrtv	119							32%
LkaM	106							27%
LkaD	105							43%

Idnr	Född	Ras	Hom	V/B/D	ET	Kalvningar	Kalvar	varav	Svåra	Döda
Stamboksnr/Gen.nr		Namn			Korr FV	200d	365d	T-tal	550d	
Far: 027864 - 1051 17		HER - HER - HER - HER	A	2017-12-28	V		22	22	0	0
SWE 71211		SMENS HERKULES			45	363	619	107		
Mor: 051883 - 0155 13		HER - HER - HER - HER	P	2019-06-10	D		6	6	0	0
SWE 114828		Unique Ingemund av Brunared			32	269	414			
FF: 800015 - 1000 11		HER - HER - HER - HER			V					
SWE 120581		HUTH 813 REVOLUTION 4R Y001								
FM: 072573 - 0641 13		HER - HER - HER - HER		2016-08-13	D					
SWE 114394		Constans av Svanaholm			40	283	450			
MF: 006057 - 7664 10		HER - HER - HER - HER	P	2011-10-28	V					
SWE 64314		INGEMUND			42	269	501			
MM: 051883 - 0128 11		HER - HER - HER - HER	P		47	348	474			
SWE 110057		UNIQUE HARALD AV BRUNARED								

KALVNINGAR

Kalven						Kalvens fader				Kalvens korr vikter					
Datum	Ft	Kön	Ind	Anv	H St	Ras	Stbnr/SEnr	Indnr	Namn	H St	T-tal	F-vikt	200dv	365dv	550dv
MOR															
150414	11	T	5654	1		HER	SWE 64919	7812	EOMUND AV SV	P	T 107	D43	A 281	A 426	
160315	11	K	191	1	P	HER	SWE 67803	5638	Pavlov av Br	P		D43	D 305	A 490	D 583
170217	11	T	7454	1		HER	SWE 67803	5638	Pavlov av Br	P		D46	A 324	A 532	
180124	11	T	7466	1		HER	SWE 69581	8061	8061 PPGaltå	P		D48	A 252	A 484	
190219	11	T	7486	1	A	HER	SWE 71211	1051	SMENS HERKUL	A	T 107	D45	A 277	A 543	
200211	11	T	7506	1		HER	SWE 71211	1051	SMENS HERKUL	A	T 107	D44			
MORMOR															
130420	11	K	155	1	P	HER	SWE 64314	7664	INGEMUND	P		D32	D 269	A 414	
140331	11	T	5635	1	P	HER	SWE 65842	7230	Loke av Sand	P	T 103	D36	A 313	A 541	
150223	11	K	173	1		HER	SWE 65842	7230	Loke av Sand	P	T 103	D33	D 270	A 423	D 535
160312	11	T	1130	1	P	HER	SWE 65842	7230	Loke av Sand	P	T 103	D43	D 295	A 545	
170312	11	K	140	1	P	HER	SWE 68725	5644	Quinn Av Bru			D46	D 310	A 422	
180309	11	K	187	1		HER	SWE 68725	5644	Quinn Av Bru			D43	D 280	A 404	
190221	11	K	219	1		HER	SWE 68749	1032	SMENS FUTURE	A	T 102	D33	A 235		
200213	11	T	1285	1		HER	SWE 68755	332	Napoelon av	B	T 100	D35			

K.nr: 91	8145 PP Galtås Drug Wandil 997 Justin			Född: 2019-01-10		Pris:		
T-tal	Tillväxt g/dag	Födelsevikt	200D	365D	Hornstatus	LINJÄR EXTERIÖR	POÅNG	OPTIMUM
108	1617	42	324	576	PP			
Marmorering	Fettdjup	Muskeldjup	Klövstatus	Testikelmått	Korshöjd	Bogbredd	6	6,0
3,8 (+0,6)	0,6 (+0,1)	5,6 (-0,7)	10	38	128	Bröstdjup	6	7,0

8145 PP Galtås Drug Wandil 997 Justin

En tjur med bra tillväxtskapacitet, avelsvärden för mycket bra kalvningsegenskaper och ny spännande härstamning. Fader är den australienska semintjuren Wirruna Justin J13 och morfar den kanadensiska semintjuren Haraldsons Title Shot ET 45Y som båda är tjurar som ger mycket lätta kalvningar. Modern som i år har kalvat för andra gången är en snygg ko med bra storlek och bra med mjölk.

AVELSVÄRDE		0	10	20	SÄKERHET
AIX	21				42%
MIX	107				32%
PIX	122				26%
FIX	112				71%
FödM	103				33%
FödD	91				72%
200M	105				33%
200D	130				62%
365D	119				66%
Ttot	124				61%
Klass	112				21%
Fettgr	105				21%
Slkrtv	123				28%
LkaM	110				26%
LkaD	112				71%

Överlinje	5	7,0	KROPP 80
Korslutning	5	6,0	
Korslängd	7	9,0	
Korsbredd	6	7,0	
Storlek	5,7	7,0	
Harmoni	5	9,0	MUSKLER 75
Rygbredd	6	7,0	
Länbredd	6	8,0	
Ryggmuskellängd	2	7,0	
Lärbredd	6	8,0	
Innerlår	6	8,0	HELHET 79
Lärdjup	4	9,0	
Lärfyllnad sidan	4	7,0	
Hasvinkel	6	5,0	
Kotvinkel	4	5,0	
Ben bakifrån	7	8,0	BEN 85
Frambenställning	7	8,0	
Skelettgrovlek	4	4,0	
Rörelser	7	9,0	

Idnr	Född	Ras	Upp	V/	T	Kalvningar	Kalvar	varav	Svåra	Döda
Stamboksnr/Gen.nr		Namn			Korr FV	200d	365d	T-tal	550d	
Far: 800015 - 1723	13	HER - HER	HER				38	39	0	1
SWE 120886		WIRRUNA JUSTIN J13								
Mor: 054520 - 0997	17	HER - HER	HER	P	06-2		2	2	0	0
SWE 123453		Galtås i Sve fik Sh				43	315	441		
FF: 800015 - 729	7	HER - HER	HER							
FM: 800014 - 11	11	HER - HER - HER - HER								
		MATARIKI HOLY-SMOKE								
		WIRRUNA DOREEN G203								
MF: 800015 - 0682	11	HER - HER	HER	V	5-10-08					
SWE 120335		HAROLDSONS TITLE SHOT ET 4								
MM: 054520 - 15	15	HER - HER	HER	P	01-29					
SWE 123453		WIRRUNA JUSTIN J13				44	237	383		
SWE 123453		WIRRUNA JUSTIN J13								

KALVAR

Kalven						Kalvens fader				Kalvens korr vikter					
Datum	Ft	Kön	Ind	Anv	H St	Ras	Stbnr/SEnr	Indnr	Namn	H St	T-tal	F-vikt	200dv	365dv	550dv
MOR															
190110	11	T	8145	1	A	HER	SWE 120886	1723	WIRRUNA JUST			D42	A	324	A 576
200122	11	K	1	1	P	HER	SWE 120624	1105	HOMETOWN BIG			D45			
MORMOR															
170201	11	K	997	1	P	HER	SWE 120335	682	HAROLDSONS T			D43	D	315	A 441
180130	11	T	8121	1	P	HER	SWE 120581	1000	HUTH 813 REV			D46	A	289	D 531
190108	11	T	8143	2	D	HER	SWE 120651	1153	JC 743 FAST			D51	A	325	D 551
191215	11	T	8167	1	P	HER	SWE 2902	1506	VOKSLEV EIK			D40			

K.nr: 92		396 Staffan av Källmossen			Född: 2018-12-24		Pris:			
T-tal	Tillväxt g/dag	Födelsevikt	200D	365D	Hornstatus	LINJÄR EXTERIÖR		POÅNG	OPTIMUM	
107	1617	43	299	552	PP					
Marmorering	Fettdjup	Muskeldjup	Klövstatus	Testikelmått	Korshöjd	Bogbredd	6	6,0		
2,7 (-0,6)	0,5 (0,0)	6,1 (-0,2)	9 (S)	33	127	Bröstdjup	7	7,0		
						Överlinje	5	7,0		
						Korslutning	6	6,0		
						Korslängd	7	9,0		
						Korsbredd	7	7,0		
						Storlek	5,3	7,0		
						Harmoni	6	9,0		
						Rygbredd	6	7,0		
						Länbredd	6	8,0		
						Ryggmuskellängd	3	7,0		
						Lärbredd	6	8,0		
						Innerfår	6	8,0		
						Lärdjup	5	9,0		
						Lärfyllnad sidan	7	7,0		
						Hasvinkel	5	5,0		
						Kotvinkel	4	5,0		
						Ben bakifrån	6	8,0		
						Frambenställning	6	8,0		
						Skelettgrovlek	5	4,0		
						Rörelser	6	9,0		

396 Staffan av Källmossen

Fader är semintjuren Hamras Excellent T113, som i vår besättning lämnat fina kalvar med bra vikter. Farfar är Xcelerator en semintjur från Kanada, som varit väldigt lyckad. Modern 345 Mermaid av Källmossen är efter semintjuren Bårarps Nando T108. Hon är av medelstorlek med bra ben och juver och ett fantastiskt lynne. Mmf är semintjuren Kubik av Ingemanstorp T109. Mmm 121 Mermaid av Källmossen som fick 14 kalvar blev 15 år och hade 2008 års bästa tjur på provningen 174 Fabian av Källmossen T112. Ur Mermaidfamiljen har även prövats 214 Hilton av Källmossen T103.

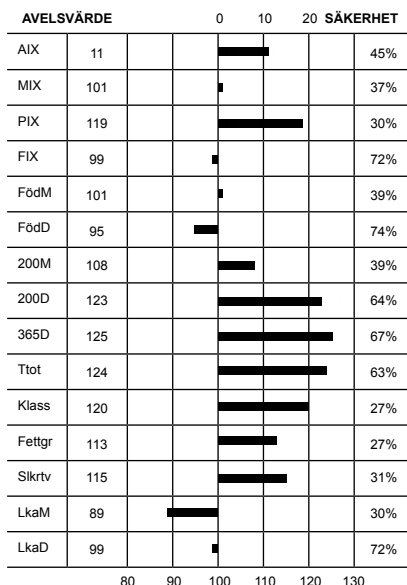

Idnr	Född	Ras	Hom	V/B/D	ET	Kalvningar	Kalvar	varav	Svåra	Döda
Stamboksnr/Gen.nr		Namn			Korr FV	200d	365d	T-tal	550d	
Far: 093700 - 0621	16	HER - HER - HER - HER	A	2016-08-03	V		847	873	0	24
SWE 69908		HAMRAS EXCELLENT			40	386	674	113		
Mor: 030108 - 0345	16	HER - HER - HER - HER	P	2019-10-04	D		2	2	0	0
SWE 124149		MERMAID AV KÄLLMOSEN			43	277	432			
FF: 800015 - 0247	10	HER - HER - HER - HER		2013-04-05	V					
SWE 120137		TRIARA XCELERATOR 594X								
FM: 093700 - 0112	14	HER - HER - HER - HER	P	2014-05-07	V					
SWE 116518		HAMRAS MS NYLON ET			39	288	446			
MF: 037901 - 0383	13	HER - HER - HER - HER	A	2013-08-06	V					
SWE 66758		BÅRARPS NANDO			43	350	627	108		
MM: 030108 - 0303	14	HER - HER - HER - HER	D		39	233	428			
SWE 118506		MERMAID AV KÄLLMOSEN								

KALVNINGAR

Kalven						Kalvens fader				Kalvens korr vikter					
Datum	Ft	Kön	Ind	Anv	H	Ras	Stbnr/SEnr	Indnr	Namn	H	T-tal	F-vikt	200dv	365dv	550dv
D	M				St					St					
MOR															
181224	12	T	396	1	A	HER	SWE 69908	621	HAMRAS EXCEL	A	T 113	D43	A 299	A 552	
200108	11	K	417	1		HER	SWE 120915	1793	MINLACOWIE J		P	D45			
MORMOR															
160211	11	K	345	1	P	HER	SWE 66758	383	BÅRARPS NAND	A	T 108	D43	D 277	A 432	
170424	11	K	375	1	P	HER	SWE 66758	383	BÅRARPS NAND	A	T 108	D42	D 292	A 385	

K.nr: 93		2910 Guldrupe Lotus			Född: 2019-02-03		Pris:			
T-tal	Tillväxt g/dag	Födelsevikt	200D	365D	Hornstatus	LINJÄR EXTERIÖR		POÅNG	OPTIMUM	
106	1539	42	314	576	PP					
Marmorering	Fettdjup	Muskeldjup	Klövstatus	Testikelmått	Korshöjd	Bogbredd	7	6,0		
3,2 (0,0)	0,5 (0,0)	6,0 (-0,3)	10	37	125	Bröstdjup	6	7,0		
						Överlinje	4	7,0		
						Korslutning	5	6,0		
						Korslängd	7	9,0		
						Korsbredd	7	7,0		
						Storlek	5,2	7,0		
						Harmoni	6	9,0		
						Rygbredd	6	7,0		
						Länbredd	7	8,0		
						Ryggmuskellängd	3	7,0		
						Lärbredd	7	8,0		
						Innerfår	7	8,0		
						Lärdjup	5	9,0		
						Lärfyllnad sidan	7	7,0		
						Hasvinkel	7	5,0		
						Kotvinkel	4	5,0		
						Ben bakifrån	6	8,0		
						Frambenställning	7	8,0		
						Skelettgrovlek	4	4,0		
						Rörelser	5	9,0		

AVELSVÄRDE		0		10		20		SÄKERHET	
AIX	17								45%
MIX	105								34%
PIX	117								38%
FIX	114								68%
FödM	89								37%
FödD	92								73%
200M	104								37%
200D	126								62%
365D	125								66%
Ttot	126								61%
Klass	118								32%
Fettgr	104								33%
Slkrtv	114								40%
LkaM	107								24%
LkaD	114								68%

2910 Guldrupe Lotus
 Fadern till denna blomma är Otto av Kvarndammen T-102.
 FF: Title shot Fmf: Wondrer ET
 Starka tjurar med många championstitlar runt sig och flera prövningsgodkända avkomor.
 Modern: 1203 Guldrupe Deilig
 Aix:+14 Mix:109 Pix: 116 Fix: 98
 Exteriörbedömd 19-12-10
 Kropp:82 Ben:89 Muskler:82 Helhet:84
 MMF: Blixt av Svanaholm T-108
 Guldrupe tror på prövade tjurar och semin!

Idnr	Född	Ras	Hom	V/B/D	ET	Kalvningar	Kalvar	varav	Svåra	Döda
Stamboksnr/Gen.nr		Namn			Korr FV	200d	365d	T-tal	550d	
Far: 030404 - 0089	16	HER - HER - HER - HER	A	2016-07-19	V		42	44	0	1
SWE 69988		Otto av Kvarndammen				47	336	599	102	
Mor: 035320 - 1203	17	HER - HER - HER - HER		2019-09-16	V		2	2	0	0
SWE 125361		Guldrupe Deilig				44	263	478		
FF: 800015 - 0682	11	HER - HER - HER - HER		2015-10-08	V					
SWE 120335		HAROLDSONS TITLE SHOT ET 45Y								
FM: 030404 - 0069	13	HER - HER - HER - HER		2016-06-09	D					
SWE 115378		FORTUNATE AV KVARNDAMMEN				37	321	501	613	
MF: 800015 - 1009	11	HER - HER - HER - HER			V					
SWE 120586		DAYS CALIBRE G74								
MM: 035306 - 0151	13	HER - HER - HER - HER	P	2016-08-29	D		43	252	380	
SWE 113526		GULDRUPE DEIL								

KALVNINGAR

Kalven						Kalvens fader				Kalvens korr vikter					
Datum	Ft	Kön	Ind	Anv	H St	Ras	Stbnr/SEnr	Indnr	Namn	H St	T-tal	F-vikt	200dv	365dv	550dv
MOR															
190203	11	T	2910	1	A	HER	SWE 69988	89	Otto av Kvar	A	T 102	D42	A 314	A 576	
200203	11	K	1349	1		HER	SWE 69988	89	Otto av Kvar	A	T 102	D35			
MORMOR															
141223	0	K		6		HER	SWE 2945	1037	REMITALL SUP						
160114	11	T	2761	1	P	HER	SWE 66759	521	ARES AV FOLK	B	T 113	D46	A 318	A 608	
170121	11	K	1203	1		HER	SWE 120586	1009	DAYS CALIBRE			D44	D 263	A 478	
180108	11	T	2846	1		HER	SWE 66759	521	ARES AV FOLK	B	T 113	D46	D 322	A 585	

K.nr: 94		680 Gajus av Folkestorp			Född: 2019-01-18		Pris:			
T-tal	Tillväxt g/dag	Födelsevikt	200D	365D	Hornstatus	LINJÄR EXTERIÖR		POÅNG	OPTIMUM	
107	1526	45	362	620	PP					
Marmorering	Fettdjup	Muskeldjup	Klövstatus	Testikelmått	Korshöjd	Bogbredd	6	6,0		
4,2 (+1,0)	0,5 (0,0)	6,4 (+0,1)	9 (X=6)	38	136	Bröstdjup	7	7,0		
<p>680 Gajus av Folkestorp</p> <p>Fadern är semintjuren Hamras Excellent T 113 med sin intressanta härstamning genom modern som embryoimport och fadern som seminimport ifrån Kanada. Han är idag mycket högt rankad som svensk semintjur. Modern 519 Silvia av Folkestorp härstammar ifrån Gylteboda och Silvia-släktet står för mycket harmoniska djur med bästa moders-egenskaper, gott om mjölk, lättkalvat och bra tillväxt. 519 Silvia av Folkestorp är en renslig ko med bästa modersegenskaper mycket bra ben, juver och spenar. Hon är genom fadern 319 Bårarps Las Vegas halvsysster till semintjuren 621 Ares av Folkestorp T 113.</p>						Överlinje	6	7,0	KROPP 80	HELHET 78
						Korslutning	4	6,0		
Korslängd	7	9,0								
Korsbredd	7	7,0								
Storlek	7,4	7,0				Harmoni	5	9,0	MUSKLER 76	BEN 78
Rygbredd	5	7,0								
Ländbredd	6	8,0								
Ryggmuskellängd	3	7,0								
Lärbredd	6	8,0				Innerfår	5	8,0		
Lärdjup	5	9,0				Lärdjup	5	9,0		
Lärfyllnad sidan	6	7,0				Lärfyllnad sidan	6	7,0		
Hasvinkel	6	5,0				Hasvinkel	6	5,0		
Kotvinkel	4	5,0				Kotvinkel	4	5,0		
Ben bakifrån	6	8,0				Ben bakifrån	6	8,0		
Frambenställning	6	8,0				Frambenställning	6	8,0		
Skelettgrovlek	5	4,0				Skelettgrovlek	5	4,0		
Rörelser	6	9,0				Rörelser	6	9,0		

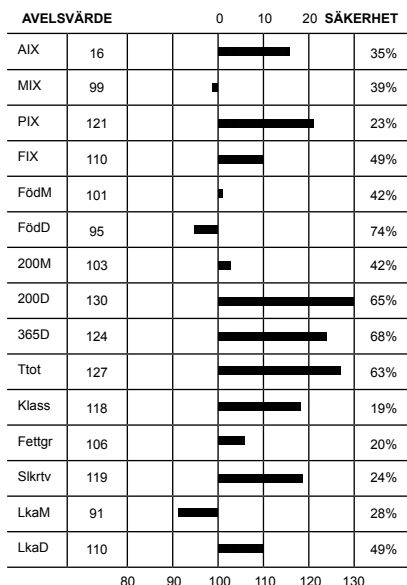

Idnr	Född	Ras	Hom	V/B/D	ET	Kalvningar	Kalvar	varav	Svåra	Döda
Stamboksnr/Gen.nr		Namn			Korr FV	200d	365d	T-tal	550d	
Far: 093700 - 0621 16		HER - HER - HER - HER	A	2016-08-03	V		847	873	0	24
SWE 69908		HAMRAS EXCELLENT			40	386	674	113		
Mor: 069216 - 0519 13		HER - HER - HER - HER	P	2019-06-07	D		5	6	0	1
SWE 115489		SILVIA AV FOLKESTORP			44	266	413			
FF: 800015 - 0247 10		HER - HER - HER - HER		2013-04-05	V					
SWE 120137		TRIARA XCELERATOR 594X								
FM: 093700 - 0112 14		HER - HER - HER - HER	P	2014-05-07	V					
SWE 116518		HAMRAS MS NYLON ET			39	288	446			
MF: 037901 - 0319 11		HER - HER - HER - HER	P	2011-08-17	V					
SWE 64634		BÅRARPS LAS VEGAS			45	317	549			
MM: 080356 - 0489 09		HER - HER - HER - HER	P		41	274	406			
SWE 104918		SILVIA AV GYLTEBODA								

KALVNINGAR

Kalven						Kalvens fader				Kalvens korr vikter					
Datum	Ft	Kön	Ind	Anv	H	Ras	Stbnr/SEnr	Indnr	Namn	H	T-tal	F-vikt	200dv	365dv	550dv
D M	D M				St					St					
MOR															
150128	11	K	563	1	P	HER	SWE 66708	7535	ELVIS AV SVA			D41	A 252	A 395	
160218	11	K	603	1	P	HER	SWE 67721	8013	PP GALTÅS MA	P	T 100	D45	A 287	A 455	
170123	11	K	620	1	P	HER	SWE 67721	8013	PP GALTÅS MA	P	T 100	D45	A 312	A 463	
180305	11	T	667	1	P	HER	SWE 69980	1003	LAMBORGHINI	A	T 109	D46	A 347	A 587	
180305	11	K		6		HER	SWE 69980	1003	LAMBORGHINI	A	T 109				
190118	11	T	680	1	A	HER	SWE 69908	621	HAMRAS EXCEL	A	T 113	D45	A 362	A 620	
MORMOR															
110130	11	K	474	1	P	HER	SWE 54846	7059	FERDINAND AV	P	T 104	D35	A 257	A 400	
120125	11	T	495	1	P	HER	SWE 63209	8216	RUBEN AV ING	P		D47	A 313	A 596	
130205	11	K	519	1	P	HER	SWE 64634	319	BÅRARPS LAS	P		D44	A 266	A 413	

K.nr: 95		71 Sunforest Herr Plankton av Övrabo		Född: 2019-03-07		Pris:			
T-tal	Tillväxt g/dag	Födelsevikt	200D	365D	Hornstatus	LINJÄR EXTERIÖR		POÄNG	OPTIMUM
106	1513	43	317	555	PP				
Marmorering	Fettdjup	Muskeldjup	Klövstatus	Testikelmått	Korshöjd	Bogbredd	5	6,0	KROPP 84
4,0 (+1,2)	0,7 (+0,2)	6,0 (-0,1)	10	38	131	Bröstdjup	5	7,0	
						Överlinje	5	7,0	
						Korslutning	5	6,0	
						Korslängd	7	9,0	
						Korsbredd	6	7,0	
						Storlek	6,4	7,0	
						Harmoni	6	9,0	
						Rygbredd	5	7,0	
						Ländbredd	6	8,0	
						Ryggmuskellängd	2	7,0	MUSKLER 78
						Lärbredd	6	8,0	
						Innerfår	5	8,0	
						Lärdjup	6	9,0	
						Lärfyllnad sidan	6	7,0	BEN 83
						Hasvinkel	5	5,0	
						Kotvinkel	6	5,0	
						Ben bakifrån	5	8,0	
						Frambenställning	6	8,0	
						Skelettgrovlek	4	4,0	
						Rörelser	6	9,0	

71 Sunforest Herr Plankton av Övrabo

Tjuren Sunforest Herr Plankton av Övrabo är ett resultat av bra djur från Galtås och Gyltebodas uppfödningar. Modern är en ko med mycket bra temperament som också har en bra exteriörbedömning. Hennes far är Guldrupe Frack som bedömdes med 86 för muskler och 85 för helhet när han prövades på Gunnarp. Guldrupe Fracks T 104 får var Elmiavinnare i sin klass 2011 och är i sin tur son till semintjuren Salut av Svanaholm T110.

Fadern Galtås Ymer 907 Dalle är en högindexdjur med AIX +20. Han är en son till semintjuren VB Dalle T-tal 107 som har 112 i FIX och 110 i PIX. Dalle är bedömd med 89 för helhet.

Tjuren har en gedigen stam som förenar mycket goda tillväxtanlag och bra värden för kalvningar och exteriör.

AVELSVÄRDE		0		10		20		SÄKERHET	
AIX	12								42%
MIX	99								43%
PIX	117								38%
FIX	106								54%
FödM	92								44%
FödD	96								72%
200M	100								45%
200D	120								63%
365D	117								67%
Ttot	118								62%
Klass	118								34%
Fettgr	97								34%
Slkrtv	114								40%
LkaM	96								34%
LkaD	106								54%

Idnr	Född	Ras	Hom	V/B/D	ET	Kalvningar	Kalvar	varav	Svåra	Döda
Stamboksnr/Gen.nr		Namn			Korr FV	200d	365d	T-tal	550d	
Far: 054526 - 8031 15		HER - HER - HER - HER	P	2016-04-14	V		19	20	0	0
SWE 68435		PP Galtås Ymer 907 Dalle			36	294	573			
Mor: 080356 - 0658 15		HER - HER - HER - HER	P	2019-06-28	D		3	3	0	0
SWE 117534		Ester av Gylteboda			43	253	442			
FF: 030588 - 1767 11		HER - HER - HER - HER	A	2011-10-12	V					
SWE 64918		DALLE AV HERRGÖLET			41	290	563	107		
FM: 054526 - 0907 12		HER - HER - HER - HER	P	2016-03-18	V					
SWE 112835		Galtås Miss Ruskin fr Hai P66			40	281	302			
MF: 035306 - 0563 13		HER - HER - HER - HER	P	2013-08-16	V					
SWE 66771		Guldrupe Frack			45	328	596	104		
MM: 080356 - 0579 13		HER - HER - HER - HER	P							
SWE 117526		ESTER AV GYLTEBODA			38	233	425	525		

KALVNINGAR

Kalven						Kalvens fader				Kalvens korr vikter					
Datum	Ft	Kön	Ind	Anv	H	Ras	Stbnr/SEnr	Indnr	Namn	H	T-tal	F-vikt	200dv	365dv	550dv
	D	M			St					St					
MOR															
170503	11	T	7721	1		HER	SWE 68435	8031	PP Galtås Ym	P		D41	D 280	A 413	
180314	11	T	1039	1		HER	SWE 68435	8031	PP Galtås Ym	P		D47	A 306	A 583	
190307	11	T	71	1		HER	SWE 68435	8031	PP Galtås Ym	P		D43	A 317	A 555	
MORMOR															
150311	11	K	658	1	P	HER	SWE 66771	563	Guldrupe Fra	P	T 104	D43	A 253	A 442	
160224	11	T	7251	1	P	HER	SWE 66771	563	Guldrupe Fra	P	T 104	D42	A 246	A 499	
170220	11	K	708	1	P	HER	SWE 66771	563	Guldrupe Fra	P	T 104	D40	A 262	A 352	
180304	11	K	755	1	P	HER	SWE 66771	563	Guldrupe Fra	P	T 104	D44	A 243	A 420	D 511

K.nr: 96		2904 Guldrupe Lexus			Född: 2019-01-26		Pris:			
T-tal	Tillväxt g/dag	Födelsevikt	200D	365D	Hornstatus	LINJÄR EXTERIÖR		POÅNG	OPTIMUM	
104	1506	46	324	574	PP					
Marmorering	Fettdjup	Muskeldjup	Klövstatus	Testikelmått	Korshöjd	Bogbredd	6	6,0		
3,4 (+0,2)	0,6 (+0,1)	6,0 (-0,3)	10	32	127	Bröstdjup	6	7,0		
						Överlinje	7	7,0		
						Korslutning	4	6,0		
						Korslängd	6	9,0		
						Korsbredd	6	7,0		
						Storlek	5,8	7,0		
						Harmoni	5	9,0		
						Rygbredd	5	7,0		
						Länbredd	6	8,0		
						Ryggmuskellängd	3	7,0		
						Lärbredd	6	8,0		
						Innerfår	5	8,0		
						Lärdjup	5	9,0		
						Lärfyllnad sidan	6	7,0		
						Hasvinkel	3	5,0		
						Kotvinkel	5	5,0		
						Ben bakifrån	6	8,0		
						Frambenställning	6	8,0		
						Skelettgrovlek	4	4,0		
						Rörelser	6	9,0		

AVELSVÄRDE		0		10		20		SÄKERHET	
AIX	21								43%
MIX	111								29%
PIX	117								35%
FIX	115								67%
FödM	95								32%
FödD	95								73%
200M	113								31%
200D	116								62%
365D	114								66%
Ttot	115								61%
Klass	110								24%
Fettgr	109								24%
Slkrtv	118								38%
LkaM	105								24%
LkaD	115								67%

2904 Guldrupe Lexus

Fadern till denna racer är seminimporten Moeskaer Samson 480.

En tjur som finns bakom många tidigare importörer av semin och ET.

Han är även fader till årets prövningsgodkända tjur Ib av Mörshög T-106

Modern: 1200 Guldrupe Girl

Aix: +27 Mix: 121 Pix: 120 Fix: 108

Extreior bedömd: 19-12-10

Kropp: 82 Ben: 81 Muskler: 79 Helhet: 81

Morfär är kungen bland svensk semin, Nokia av Fiskinge T-111 född 2007

Han ligger på 1:a plats bland svenska semintjurar med ett avelsindex +26. Fantastiskt!

Ett tillfälle att få in en indexhöjare i besättningen.

Guldrupe hereford tror på prövade tjurar och semin!

Idnr	Född	Ras	Hom	V/B/D	ET	Kalvningar	Kalvar	varav	Svåra	Döda
Stamboksnr/Gen.nr		Namn			Korr FV	200d	365d	T-tal	550d	
Far: 800015	- 1940	15	HER - HER - HER - HER		V		62	62	0	1
SWE 700042			MOESKAER SAMSON 1480							
Mor: 035320	- 1200	17	HER - HER - HER - HER	2019-09-16	D		2	2	0	0
SWE 125360			Guldrupe Girl		44	265	486			
FF: 800015	- 1939	11	HER - HER - HER - HER		V					
SWE 700249			NJW 73S W18 HOMETOWN 10Y							
FM: 800014	- 1850	06	HER - HER - HER - HER							
			HARVIE DAN MS FIREFLY 69S							
MF: 022151	- 0909	07	HER - HER - HER - HER	A	2007-08-20	V				
SWE 60784			NOKIA AV FISKINGE		44	303	575	111		
MM: 082410	- 0365	13	HER - HER - HER - HER							
SWE 113772			Girl		42		361			

KALVNINGAR

Kalven						Kalvens fader				Kalvens korr vikter					
Datum	Ft	Kön	Ind	Anv	H	Ras	Stbnr/SEnr	Indnr	Namn	H	T-tal	F-vikt	200dv	365dv	550dv
D	M				St					St					
MOR															
190126	11	T	2904	1	A	HER	SWE700042	1940	MOESKAER SAM			D46	A	324	A 574
200116	11	K	1342	1		HER	SWE700042	1940	MOESKAER SAM			D34			
MORMOR															
150225	12	K	1133	1	P	HER	SWE 65837	1327	PASCAL AV VI	P	T 102	D39	A	228	A 379
160130	11	K	1154	1	P	HER	SWE 64918	1767	DALLE AV HER	A	T 107	D46	D	248	A 414
170107	11	K	1200	1		HER	SWE 60784	909	NOKIA AV FIS	A	T 111	D44	D	265	A 486
171231	11	K	1246	1		HER	SWE 60784	909	NOKIA AV FIS	A	T 111	D42	D	254	A 456
190221	11	K	1310	1		HER	SWE 69984	6306	ORIGO AVICII	P	T 105	D44	D	271	A 418
200217	11	K	1362	1		HER	SWE 69984	6306	ORIGO AVICII	P	T 105	D44			

K.nr: 97		656 Hagalunds Carlos			Född: 2019-02-13		Pris:			
T-tal	Tillväxt g/dag	Födelsevikt	200D	365D	Hornstatus	LINJÄR EXTERIÖR		POÅNG	OPTIMUM	
105	1474	43	311	545	PP					
Marmorering	Fettdjup	Muskeldjup	Klövstatus	Testikelmått	Korshöjd	Bogbredd	5	6,0		
3,2 (+0,4)	0,6 (+0,1)	5,7 (-0,4)	10	36	124	Bröstdjup	6	7,0		
						Överlinje	7	7,0		
						Korslutning	5	6,0		
						Korslängd	6	9,0		
						Korsbredd	6	7,0		
						Storlek	5,1	7,0		
						Harmoni	5	9,0		
						Rygbredd	5	7,0		
						Länbredd	6	8,0		
						Ryggmuskellängd	2	7,0		
						Lärbredd	6	8,0		
						Innerfår	6	8,0		
						Lärdjup	6	9,0		
						Lärfyllnad sidan	5	7,0		
						Hasvinkel	7	5,0		
						Kotvinkel	5	5,0		
						Ben bakifrån	6	8,0		
						Frambenställning	6	8,0		
						Skelettgrovlek	2	4,0		
						Rörelser	7	9,0		

656 Hagalunds Carlos

Fadern 3531 Cato av Svartsjö T-tal 112 är en tjur med mycket bra exteriör helhet 83, kombinerat med en välutvecklad muskulatur. Aktuellt AiX är 10, med ett PiX på hela 121. FFF är importjuren Harvie Dan Hidalgo. Kalvarna efter Cato har haft bra och samlade födelsevikter. Den goda exteriören har gått i arv till de döttrar som hunnit kalva in, vilka gett fina kalvar, och har bra med mjölk.

Modern till Carlos är 200 Lamba av Tenhult. Hon köptes in på elitauktion 2017. Det är en ko av normal storlekstyp, som också har en tilltalande och bra exteriör helhet 82. Aktuellt AiX 14 och PiX 114. Carlos MF 6236 Origo Raymond finns med på "Topplistan", med sitt AiX 17.

AVELSVÄRDE		0		10		20		SÄKERHET	
AIX	12								39%
MIX	101								41%
PIX	116								37%
FIX	106								45%
FödM	92								42%
FödD	93								73%
200M	104								44%
200D	121								64%
365D	117								67%
Ttot	119								62%
Klass	111								33%
Fettgr	104								34%
Slkrtv	116								39%
LkaM	95								29%
LkaD	106								45%

Idnr	Född	Ras	Hom	V/B/D	ET	Kalvningar	Kalvar	varav	Svåra	Döda
Stamboksnr/Gen.nr		Namn			Korr FV	200d	365d	T-tal	550d	
Far: 034504 - 3531	15	HER - HER - HER - HER	P	2015-08-19	V		35	35	0	2
SWE 68740		CATO AV SVARTSJÖ			46	352	650	112		
Mor: 020550 - 0200	16	HER - HER - HER - HER		2019-09-13	D		2	2	0	0
SWE 121770		LAMBA AV TENHULT			39	270	476	541		
FF: 080356 - 7101	12	HER - HER - HER - HER	P	2012-08-16	V					
SWE 65839		Epsilon av Gylteboda			45	313	609	111		
FM: 034504 - 3007	10	HER - HER - HER - HER	P	2013-05-27	V					
SWE 112180		ELLY AV SVARTSJÖ			43	290	446			
MF: 031755 - 6236	11	HER - HER - HER - HER	P	2011-08-17	V					
SWE 64600		ORIGO RAYMOND			45	353	518			
MM: 020550 - 0114	09	HER - HER - HER - HER	P		37	298	522	596		
SWE 108978		LAMBA AV TENHULT								

KALVNINGAR

Kalven						Kalvens fader				Kalvens korr vikter					
Datum	Ft	Kön	Ind	Anv	H	Ras	Stbnr/SEnr	Indnr	Namn	H	T-tal	F-vikt	200dv	365dv	550dv
D	M				St					St					
MOR															
180211	12	K	631	1	P	HER	SWE 68745	18	Hamras Dalto	A	T 105	D44	A 252	A 389	
190213	11	T	656	1		HER	SWE 68740	3531	CATO AV SVAR	P	T 112	D43	A 311	A 545	
MORMOR															
110113	11	K	140	1	P	HER	SWE 61606	594	BOWIE ET AV	P		D47	A 297	D 465	A 527
120119	11	T	589	1	P	HER	SWE 61606	594	BOWIE ET AV	P		D47	A 329		
130219	11	T	605	1	P	HER	SWE 63618	278	BÄRARPS KING	P		D44	A 309		
140316	11	T	627	1	P	HER	SWE 64600	6236	ORIGO RAYMON	P		D45	A 290	D 566	
150126	11	K	186	1		HER	SWE 64600	6236	ORIGO RAYMON	P		D43	A 327	D 565	A 668
160115	11	K	200	1		HER	SWE 64600	6236	ORIGO RAYMON	P		D39	A 270	D 476	A 541

K.nr: 98		7467 Habil av Knivinge			Född: 2019-02-01		Pris:			
T-tal	Tillväxt g/dag	Födelsevikt	200D	365D	Hornstatus	LINJÄR EXTERIÖR		POÅNG	OPTIMUM	
101	1396	38	299	538	PP					
Marmorering	Fettdjup	Muskeldjup	Klövstatus	Testikelmått	Korshöjd	Bogbredd	6	6,0		
3,4 (+0,2)	0,6 (+0,1)	6,0 (-0,3)	10	33	131	Bröstdjup	6	7,0		
						Överlinje	5	7,0		
						Korslutning	5	6,0		
						Korslängd	7	9,0		
						Korsbredd	6	7,0		
						Storlek	6,3	7,0		
						Harmoni	5	9,0		
						Rygbredd	5	7,0		
						Länbredd	7	8,0		
						Ryggmuskellängd	3	7,0		
						Lärbredd	5	8,0		
						Innerfår	5	8,0		
						Lärdjup	6	9,0		
						Lärfyllnad sidan	5	7,0		
						Hasvinkel	5	5,0		
						Kotvinkel	4	5,0		
						Ben bakifrån	7	8,0		
						Frambenställning	6	8,0		
						Skelettgrovlek	3	4,0		
						Rörelser	6	9,0		

7467 Habil av Knivinge

Fader till Habil är den välmeriterade tjuren Jubilant från Australien som avelsrådet lyckats att importera till Sverige. Habil är den första och hittills enda kalven på köttsprövningen som är fallen från Jubilant.

Jubilant har fått många ärofyllda och prestigefulla titlar i Australien och är den bäst betalda tjuren i Australien. Härstamningen är i princip helt ny i hela Europa och han bedöms att ha alla avelsvärden med sig inklusive bra marmorering eller som avelsrådet uttrycker sig ”tjuren har allt i ett paket – lätta kalvningar, bra produktion och exteriör”.

Modern köpte vi som kviga av den välmeriterade besättningen Galtås Hereford och hon tillhör den framgångrika familjen Lynette. Habil är moderns sjunde kalv och vi kan konstatera att modern är ett starkt och hållbart djur med ett mycket fint juver och hon kommer förhoppningsvis att få lika många och fina kalvar ytterligare.

AVELSVÄRDE		0		10		20		SÄKERHET	
AIX	9								38%
MIX	100								31%
PIX	108								37%
FIX	120								50%
FödM	98								35%
FödD	84								74%
200M	96								34%
200D	113								64%
365D	115								66%
Ttot	114								62%
Klass	110								23%
Fettgr	107								24%
Slkrtv	106								41%
LkaM	108								15%
LkaD	120								50%

Idnr	Född	Ras	Hom	V/B/D	ET	Kalvningar	Kalvar	varav	Svåra	Döda
Stamboksnr/Gen.nr		Namn			Korr FV	200d	365d	T-tal	550d	
Far: 800015	- 1793	13	HER - HER - HER - HER	P	V		69	72	0	4
SWE 120915			MINLACOWIE JUBILANT J123							
Mor: 054526	- 0874	11	HER - HER - HER - HER	P	2019-09-17	D	8	9	0	0
SWE 108317			GPH LYNETTE FR FERRARI P806		41	278	406			
FF: 800015	- 1788	06	HER - HER - HER - HER							
			ALLEDALE WATERLOO B50							
FM: 800014	- 3323	07	HER - HER - HER - HER							
			MINLACOWIE NIKKIE C77							
MF: 085516	- 0154	09	HER - HER - HER - HER	S	2010-05-25	V				
SWE 63462			FERRARI AV TRÅLSÅTER		43	341	559			
MM: 054526	- 0806	09	HER - HER - HER - HER	P						
SWE 105394			GPH LYNETTE FR NACHO P689		45	270	368			

KALVNINGAR

Kalven						Kalvens fader					Kalvens korr vikter				
Datum	Ft	Kön	Ind	Anv	H	Ras	Stbnr/SEnr	Indnr	Namn	H	T-tal	F-vikt	200dv	365dv	550dv
D	M				St					St					
MOR															
130414	11	T		2		HER	SWE 64594	1023	EASTWOOD AV	P					
130414	11	T	7240	2		HER	SWE 64594	1023	EASTWOOD AV	P		D49			
140407	11	K	1427	1	P	HER	SWE 64594	1023	EASTWOOD AV	P		D39	D 242	D 381	
150302	11	T	7309	1		HER	SWE 64594	1023	EASTWOOD AV	P		D48	D 304		
160209	11	T	7341	1		HER	SWE 120134	194	WLL GLOBAL F			D49	D 288		
170224	11	K	1716	1	P	OSÅKER									
180119	11	K	1805	1		HER	SWE 120876	1687	MOESKAER CRO			D39	D 221	A 381	
190201	11	T	7467	1	A	HER	SWE 120915	1793	MINLACOWIE J	P		D38	A 299	A 538	
200203	11	T	7513	1		HER	SWE 59603	548	HIGHWAY ET A	S	T 114	D47			
MORMOR															
110317	11	K	874	1	P	HER	SWE 63462	154	FERRARI AV T	S		D41	A 278	D 406	

K.nr: 99		7169 Ture av Troedsberga			Född: 2019-02-11		Pris:			
T-tal	Tillväxt g/dag	Födelsevikt	200D	365D	Hornstatus	LINJÄR EXTERIÖR		POÅNG	OPTIMUM	
100	1357	43	294	509	P					
Marmorering	Fettdjup	Muskeldjup	Klövstatus	Testikelmått	Korshöjd	Bogbredd	6	6,0		
2,5 (-0,3)	0,4 (-0,1)	6,3 (+0,2)	10	35	125	Bröstdjup	6	7,0		
						Överlinje	4	7,0		
						Korslutning	6	6,0		
						Korslängd	7	9,0		
						Korsbredd	6	7,0		
						Storlek	5,3	7,0		
						Harmoni	6	9,0		
						Rygbredd	6	7,0		
						Ländbredd	6	8,0		
						Ryggmuskellängd	3	7,0		
						Lärbredd	6	8,0		
						Innerlår	7	8,0		
						Lärdjup	6	9,0		
						Lärfyllnad sidan	6	7,0		
						Hasvinkel	4	5,0		
						Kotvinkel	6	5,0		
						Ben bakifrån	6	8,0		
						Frambenställning	6	8,0		
						Skelettgrovlek	4	4,0		
						Rörelser	6	9,0		

7169 Ture av Troedsberga

Ture är efter Oskar av Källmossen T tal 106

Oskar har lämnat Sven av Troedsberga P tal 115 bäst betald 88000 i omgång 18/19

Moder 338 Sunbeam hade även en tjur på provning 18/19 e Oskar av Källmossen med T tal 104 men som tyvärr fick ett pung tramp och inte därför blev auktionsgodkänd.

Mormor Sunbeam av Svaneholm har lämnat Kalvin av Troedsberga T tal 100.

Moder 338 Sunbeam är en mycket produktions stark ko med mycket mjölk och ett bra juver.

AVELSVÄRDE		0		10		20		SÄKERHET	
AIX	9								38%
MIX	107								40%
PIX	108								39%
FIX	101								40%
FödM	96								43%
FödD	100								73%
200M	110								43%
200D	114								63%
365D	101								66%
Ttot	107								61%
Klass	108								33%
Fettgr	106								34%
Slkrtv	107								41%
LkaM	101								27%
LkaD	101								40%

Idnr	Född	Ras	Hom	V/B/D	ET	Kalvningar	Kalvar	varav	Svåra	Döda
Stamboksnr/Gen.nr		Namn			Korr FV	200d	365d	T-tal	550d	
Far: 030108 - 0342 16		HER - HER - HER - HER	A	2016-08-29	V		16	17	0	0
SWE 69982		OSKAR AV KÄLLMOSSEN			41	296	554	106		
Mor: 083835 - 0338 12		HER - HER - HER - HER	P	2014-08-22	V		7	7	0	0
SWE 114238		SUNBEAM AV TROEDSBERGA			43	300	402	538		
FF: 800015 - 0682 11		HER - HER - HER - HER		2015-10-08	V					
SWE 120335		HAROLDSONS TITLE SHOT ET 45Y								
FM: 030108 - 0268 12		HER - HER - HER - HER	P	2015-08-19	V					
SWE 114230		DAISY AV KÄLLMOSSEN			47	298	419			
MF: 054526 - 7876 09		HER - HER - HER - HER	A	2009-07-24	V					
SWE 62776		PP GALTÅS KING			45	351	636	113		
MM: 072573 - 0538 06		HER - HER - HER - HER	P	2009-07-22	D					
SWE 99180		SUNBEAM AV SVANAHOLM			44	276	430			

KALVNINGAR

Kalven						Kalvens fader					Kalvens korr vikter				
Datum	Ft	Kön	Ind	Anv	H	Ras	Stbnr/SEnr	Indnr	Namn	H	T-tal	F-vikt	200dv	365dv	550dv
D M					St					St					
MOR															
140107	11	T	7131	1	P	HER	SWE 65720	7124	MÅSTER AV TR	B		D40	A 326	A 521	
150306	11	K	368	1	P	HER	SWE 67386	7128	NOA AV TROED	A		D40	A 267	A 320	
160224	11	T	7150	1	P	HER	SWE 67386	7128	NOA AV TROED	A		D45	A 347	A 592	
170205	11	K	378	1	P	HER	SWE 65720	7124	MÅSTER AV TR	B		D45	A 305	A 381	
180210	11	T	7163	1	A	HER	SWE 69982	342	OSKAR AV KÅL	A	T 106	D47	A 285	A 584	
190211	11	T	7169	1		HER	SWE 69982	342	OSKAR AV KÅL	A	T 106	D43	A 294	A 509	
200106	11	K	391	1		HER	SWE 69982	342	OSKAR AV KÅL	A	T 106	D32			
MORMOR															
080318	12	T	7106	1	P	HER	SWE 60482	7433	ORIENT AV SV			D48	A 351	A 715	
090301	11	T	7110	1	S	HER	SWE 59209	1862	PUCK AV EKAS	P		D52	A 373	A 689	
100105	11	T	7114	1	P	HER	SWE 2753	199	CCR 57G STAM	P		D43	A 302	A 543	
110218	11	K	330	1	P	HER	SWE 2753	199	CCR 57G STAM	P		D50	A 291	A 396	A 545
120228	11	K	338	1	P	HER	SWE 62776	7876	PP GALTÅS KI	A	T 113	D43	A 300	A 402	A 538
130226	11	K	351	1	P	HER	SWE 2898	957	SQUARE-D DIE	P		D47	A 264	A 376	A 514
140112	11	T	7132	1	P	HER	SWE 65720	7124	MÅSTER AV TR	B		D43	A 344	A 576	
140112	11	K		6		HER	SWE 65720	7124	MÅSTER AV TR	B					

K.nr: 100		221 Lobackens Justice			Född: 2019-01-26		Pris:			
T-tal	Tillväxt g/dag	Födelsevikt	200D	365D	Hornstatus		LINJÄR EXTERIÖR		POÅNG	OPTIMUM
102	1435	43	328	569	PP					
Marmorering	Fettdjup	Muskeldjup	Klövstatus	Testikelmått	Korshöjd		Bogbredd	6	6,0	KROPP 84
2,8 (-0,4)	0,5 (0,0)	6,5(+0,2)	9 (X=7)	35	127		Bröstdjup	6	7,0	
							Överlinje	6	7,0	
							Korslutning	4	6,0	
							Korslängd	7	9,0	
							Korsbredd	6	7,0	
							Storlek	5,8	7,0	
							Harmoni	6	9,0	
							Rygbredd	5	7,0	
							Länbredd	6	8,0	
							Ryggmuskellängd	3	7,0	MUSKLER 78
							Lärbredd	6	8,0	
							Innerfår	6	8,0	
							Lärdjup	5	9,0	
							Lärfyllnad sidan	6	7,0	BEN 77
							Hasvinkel	7	5,0	
							Kotvinkel	4	5,0	
							Ben bakifrån	6	8,0	
							Frambenställning	6	8,0	
							Skelettgrovlek	4	4,0	
							Rörelser	5	9,0	

221 Lobackens Justice

Justice har avelsvärden som gynnar både lätta kalvningar och produktion. Dessutom har han en tilltalande stam, både köttillväxt och lätta kalvningar i en bra mix om man kollar avelsvärden på både honom och individerna i hans stam. Moder till honom är Lobackens Lynette, hon har en fantastisk fertilitet och hennes kalvvikter vid födsel är suveräna, mellan 43-46kg på sju st kalvar. Hans mormor köptes in från Galtås hereford som kviga, 845 GPH Lynette som är efter Class av Munka ET och och mmf till 845 är Star Tohon. Det var mycket produktion i de linjerna. Morfar till Justice är Ferdinand av Tuggarp T-tal 104, På Justice fadersida så hittar vi den kända importen Wirruna Justin. En snygg tjur, muskulöstilltusen!! Egenskapersomlätta kalvningar, produktion mm.

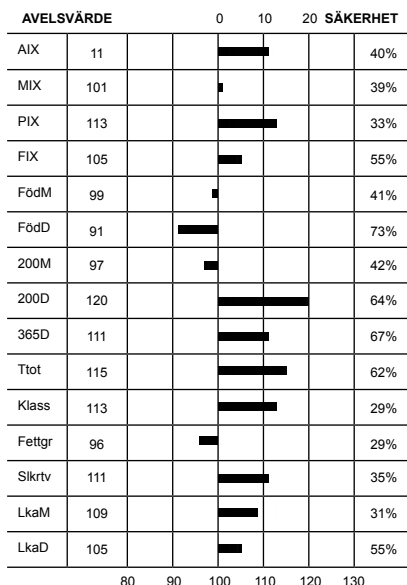

Idnr	Född	Ras	Hom	V/B/D	ET	Kalvningar	Kalvar	varav	Svåra	Döda
Stamboksnr/Gen.nr		Namn			Korr FV	200d	365d	T-tal	550d	
Far: 800015 - 1723 13		HER - HER - HER - HER			V		38	39	0	1
SWE 120886		WIRRUNA JUSTIN J13								
Mor: 080843 - 0133 12		HER - HER - HER - HER	P	2013-02-26	V		7	7	0	0
SWE 113133		Lobackens Lynette				38	241	365	457	
FF: 800015 - 1729 07		HER - HER - HER - HER								
SWE 113133		MATARIKI HOLY-SMOKE								
FM: 800014 - 3232 11		HER - HER - HER - HER								
SWE 113133		WIRRUNA DOREEN G393								
MF: 053693 - 7059 02		HER - HER - HER - HER	P	2002-09-23	V					
SWE 54846		FERDINAND AV TUGGARP				42	294	536	104	
MM: 054526 - 0845 10		HER - HER - HER - HER	P	2013-01-29	D					
SWE 106798		GPH Lynette				45	303	444	547	

KALVNINGAR

Kalven						Kalvens fader				Kalvens korr vikter					
Datum	Ft	Kön	Ind	Anv	H	Ras	Stbnr/SEnr	Indnr	Namn	H	T-tal	F-vikt	200dv	365dv	550dv
D	M				St					St					
MOR															
140428	11	T	165	1	P	HER	SWE 65962	131	LOBACKENS CA	P		D45	A 263	D 495	
150411	11	K	180	1		HER	SWE 67322	148	Doqqelito	P		D44	A 275		
160321	11	K	188	1	P	HER	SWE 68216	159	Lobackens Ex	P		D45	A 294	D 414	
170206	11	K	194	1	P	HER	SWE 66758	383	BÄRARPS NAND	A	T 108	D44	A 287	D 440	D 528
180112	11	T	204	1	P	HER	SWE 120586	1009	DAYS CALIBRE			D46	A 329	D 542	
190126	11	T	221	1	A	HER	SWE 120886	1723	WIRRUNA JUST			D43	A 328	A 569	
200220	11	T	237	1		HER	SWE 120137	247	TRIARA XCELO			D45			
MORMOR															
120414	11	K	133	1	P	HER	SWE 54846	7059	FERDINAND AV	P	T 104	D38	A 241	D 365	D 457
130417	11	T	149	1	P	HER	SWE 64491	5575	LEADER AV BR	P	T 98	D52	A 316	D 553	
140227	11	K	156	1	P	HER	SWE 65962	131	LOBACKENS CA	P		D47	A 279	D 505	D 593
150317	11	T	173	1	P	HER	SWE 65962	131	LOBACKENS CA	P		D49	A 348	D 613	
160404	11	T	191	1	P	HER	SWE 68216	159	Lobackens Ex	P		D48	A 341	D 596	

K.nr: 101		8961 Poppe av Ingemanstorp			Född: 2019-03-08		Pris:			
T-tal	Tillväxt g/dag	Födelsevikt	200D	365D	Hornstatus	LINJÄR EXTERIÖR		POÅNG	OPTIMUM	
101	1370	38	289	511	PP					
Marmorering	Fettdjup	Muskeldjup	Klövstatus	Testikelmått	Korshöjd	Bogbredd	6	6,0		
2,8 (0,0)	0,5 (0,0)	6,3 (+0,2)	10	35	125	Bröstdjup	5	7,0		
						Överlinje	6	7,0		
						Korslutning	6	6,0		
						Korslängd	6	9,0		
						Korsbredd	7	7,0		
						Storlek	5,3	7,0		
						Harmoni	5	9,0		
						Rygbredd	6	7,0		
						Länbredd	6	8,0		
						Ryggmuskellängd	2	7,0		
						Lärbredd	6	8,0		
						Innerfår	6	8,0		
						Lärdjup	4	9,0		
						Lärfyllnad sidan	6	7,0		
						Hasvinkel	7	5,0		
						Kotvinkel	4	5,0		
						Ben bakifrån	7	8,0		
						Frambenställning	7	8,0		
						Skelettgrovlek	4	4,0		
						Rörelser	6	9,0		

8961 Poppe av Ingemanstorp

Far är 435 Bårarps Pesto T 112 som har en helt nordamerikansk härstamning med Bårarps King som far och samma farmor som Bårarps Jaguar T 110. Bårarps Jaguar T 110 är en av Sveriges mest meriterade tjurar bland annat belönades han med det prestigefyllda SIRE priset på Elmia 2013.

Mor är 7270 Bårarps Donna vars far är den danske semintjuren Venture molle ET.

Mor är 1458 Ili av Ingemanstorp som tillhör en av de dominerade kolinerna i besättningen.

Far är 8030 Orkan av Ingemanstorp ET som användes mycket som kvigtjur vilket även hans son 8350 Ord av Ingemanstorp har verkat som i många år.

AVELSVÄRDE		0		10		20		SÄKERHET	
AIX	12								43%
MIX	102								41%
PIX	114								47%
FIX	106								48%
FödM	100								44%
FödD	91								74%
200M	101								44%
200D	125								64%
365D	117								68%
Ttot	121								63%
Klass	108								41%
Fettgr	104								42%
Slkrtv	115								49%
LkaM	104								29%
LkaD	106								48%

Idnr	Född	Ras	Hom	V/B/D	ET	Kalvningar	Kalvar	varav	Svåra	Döda
Stamboksnr/Gen.nr		Namn			Korr FV	200d	365d	T-tal	550d	
Far: 037901 - 0435	15	HER - HER - HER - HER	A	2015-07-28	V		40	40	0	0
SWE 68741		Bårarps Pesto				41	342	650	112	
Mor: 034290 - 1458	11	HER - HER - HER - HER		2019-09-13	D		7	7	0	0
SWE 125374		ILI AV INGEMANSTORP				41	223	405		
FF: 037901 - 0278	10	HER - HER - HER - HER	P	2010-08-20	V					
SWE 63618		BÅRARPS KING				42	302	528		
FM: 037901 - 7270	10	HER - HER - HER - HER	P	2015-07-28	V					
SWE 111637		BÅRARPS DONNA FR MOLER				42	267	432		
MF: 034290 - 8030	05	HER - HER - HER - HER	P	2008-05-29	V					
SWE 62672		ORKAN AV INGEMANSTORP				41	261	531		
MM: 034290 - 1317	09	HER - HER - HER - HER	H			44	270	439		
SWE 116281		ILI AV INGEMANSTORP								

KALVNINGAR

Kalven						Kalvens fader				Kalvens korr vikter					
Datum	Ft	Kön	Ind	Anv	H St	Ras	Stbnr/SEnr	Indnr	Namn	H St	T-tal	F-vikt	200dv	365dv	550dv
MOR															
130227	11	K	1601	1	P	HER	SWE 65547	8380	KALLE AV ING			D41	A 265	A 414	
150405	11	T	8658	1	P	HER	SWE 64914	250	JUNIOR AV KÄ		T 112	D45	A 294	A 544	
160408	11	T	8720	1	P	HER	SWE 66759	521	ARES AV FOLK	B	T 113	D41	A 237	A 482	
170319	11	K	1910	1	P	HER	SWE 68741	435	Bårarps Pest	A	T 112	D44	A 296	A 372	
180317	11	T	8882	1	P	HER	SWE 68741	435	Bårarps Pest	A	T 112	D43	A 269	A 487	
190308	11	T	8961	1	A	HER	SWE 68741	435	Bårarps Pest	A	T 112	D38	A 289	A 511	
200217	11	K	2138	1		HER	SWE 66759	521	ARES AV FOLK	B	T 113	D44			
MORMOR															
110306	11	K	1458	1		HER	SWE 62672	8030	ORKAN AV ING	P		D41	A 223	A 405	
130316	11	K	1623	1	P	HER	SWE 63934	7914	PP GALTAS BA	P	T 119	D41	A 222	A 358	
140509	11	K	1727	1	P	HER	SWE 65844	7524	DACKE AV SVA	P	T 115	D44	A 210	A 409	
150412	11	T	8664	1	P	HER	SWE 65844	7524	DACKE AV SVA	P	T 115	D46	A 285	A 574	

K.nr: 102		5629 Pedro av Strömvik			Född: 2019-03-07		Pris:			
T-tal	Tillväxt g/dag	Födelsevikt	200D	365D	Hornstatus	LINJÄR EXTERIÖR		POÅNG	OPTIMUM	
110	1669	39	348	632	S					
Marmorering	Fettdjup	Muskeldjup	Klövstatus	Testikelmått	Korshöjd	Bogbredd	7	7,0		
2,1 (-0,1)	0,3 (0,0)	7,0 (-0,3)	9 (S)	36	135	Bröstdjup	7	7,0		
						Överlinje	4	7,0		
						Korslutning	6	6,0		
						Korslängd	6	8,0		
						Korsbredd	8	8,0		
						Storlek	7,2	7,0		
						Harmoni	6	9,0		
						Rygbredd	8	8,0		
						Länbredd	8	8,0		
						Ryggmuskellängd	3	6,0		
						Lärbredd	8	8,0		
						Innerfår	8	9,0		
						Lärdjup	5	7,0		
						Lärfyllnad sidan	8	8,0		
						Hasvinkel	4	5,0		
						Kotvinkel	4	5,0		
						Ben bakifrån	7	8,0		
						Frambenställning	6	8,0		
						Skelettgrovlek	3	3,0		
						Rörelser	4	9,0		

5629 Pedro av Strömvik

Pedro är den tjur som hade högst muskelpoäng (87) i årets omgång och ettårsvikt (632).

Fader är den prövade tjuren Figo av Strömvik T-114 som bland annat är far till Melker av Strömvik T-114 och Lucifer av Strömvik T-111. Figo är även morfar till helbröderna Najax av Strömvik T-105 och Oddbjörn av Strömvik T-105 som i fjol togs ut till semin.

Morfar till Pedro är i sin tur Polled Gollum av Långalt. Mormor Hermine av Strömvik är mor till Melker av Strömvik T-114 som hade en ettårsvikt på 699 kg och därmed farmor till en annan prövningstjur Pommac av Strömvik T-104.

Pedro var den tjur i grupp 2 med högst T-tal 110 och med sin härstamning borgar detta för en mycket god tillväxt.

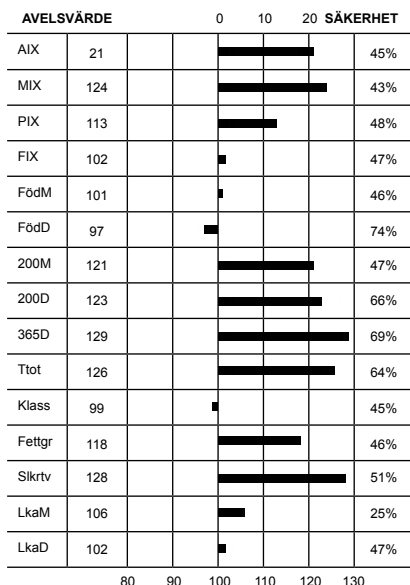

Idnr	Född	Ras	Hom	V/B/D	ET	Kalvningar	Kalvar	varav	Svåra	Döda
Stamboksnr/Gen.nr		Namn			Korr FV	200d	365d	T-tal	550d	
Far: 019825 - 5283	10	LIM - LIM - LIM - LIM	P	2010-11-02	V		91	93	0	0
SWE 84148		FIGO AV STRÖMVIK			41	301	597	114		
Mor: 019825 - 0468	14	LIM - LIM - LIM - LIM	P	2017-08-14	V		4	4	0	0
SWE 117772		Julia av Strömvik			41	271	402			
FF: 089832 - 1021	05	LIM - LIM - LIM - LIM	P	2007-08-01	V					
SWE 83668		POLLED AKILLES AV LÅNGALT			41	304	604			
FM: 058798 - 1662	06	LIM - LIM - LIM - LIM	P	2006-06-28	V					
SWE 96362		MUNKA BETTE ET			44	288	387			
MF: 089832 - 1065	11	LIM - LIM - LIM - LIM	P	2012-04-23	V					
SWE 84327		POLLED GOLLUM AV LÅNGALT			44	325	560			
MM: 019825 - 0391	12	LIM - LIM - LIM - LIM	P	2017-08-14	V					
SWE 113718		HERMINE AV STRÖMVIK			41	272	405			

KALVNINGAR

Kalven						Kalvens fader				Kalvens korr vikter					
Datum	Ft	Kön	Ind	Anv	H	Ras	Stbnr/SEnr	Indnr	Namn	H	T-tal	F-vikt	200dv	365dv	550dv
D	M				St					St					
MOR															
160508	11	T	5532	1		LIM	SWE 84148	5283	FIGO AV STRÖ	P	T 114	D41	A 361	A 501	
170324	11	T	5561	1	P	LIM	SWE 84148	5283	FIGO AV STRÖ	P	T 114	D41	A 342	A 529	
180301	11	T	5581	1	A	LIM	SWE 84808	5452	Jarvis av St			D42	A 316	A 622	
190307	11	T	5629	1	B	LIM	SWE 84148	5283	FIGO AV STRÖ	P	T 114	D39	A 348	A 632	
MORMOR															
140314	11	K	468	1	P	LIM	SWE 84327	1065	POLLED GOLLU	P		D41	A 271	A 402	
150329	11	T	5476	1		LIM	SWE 84148	5283	FIGO AV STRÖ	P	T 114	D42			
160308	11	T	5498	1	B	LIM	SWE 84148	5283	FIGO AV STRÖ	P	T 114	D41	A 365	A 699	
170309	11	T	5553	1	P	LIM	SWE 84394	5318	GIDEON AV ST	P		D43	A 326	A 523	
180303	11	K	586	1	P	LIM	SWE 84148	5283	FIGO AV STRÖ	P	T 114	D41	A 291	A 412	
190304	11	T	5625	1	A	LIM	SWE 84148	5283	FIGO AV STRÖ	P	T 114	D42	A 306		

K.nr: 103		5149 Pistage av Bra-Ko			Född: 2019-02-01		Pris:			
T-tal	Tillväxt g/dag	Födelsevikt	200D	365D	Hornstatus	LINJÄR EXTERIÖR		POÅNG	OPTIMUM	
109	1597	42	342	607	S					
Marmorering	Fettdjup	Muskeldjup	Klövstatus	Testikelmått	Korshöjd	Bogbredd	7	7,0		
2,2 (-0,3)	0,4 (0,0)	8,2 (+0,8)	10	38	134	Bröstdjup	6	7,0		
						Överlinje	6	7,0		
						Korslutning	6	6,0		
						Korslängd	5	8,0		
						Korsbredd	8	8,0		
						Storlek	6,9	7,0		
						Harmoni	7	9,0		
						Rygbredd	7	8,0		
						Länbredd	7	8,0		
						Ryggmuskellängd	3	6,0		
						Lärbredd	8	8,0		
						Innerfår	8	9,0		
						Lärdjup	5	7,0		
						Lärfyllnad sidan	8	8,0		
						Hasvinkel	5	5,0		
						Kotvinkel	4	5,0		
						Ben bakifrån	6	8,0		
						Frambenställning	6	8,0		
						Skelettgrovlek	4	3,0		
						Rörelser	5	9,0		

AVELSVÄRDE		0		10		20		SÄKERHET	
AIX	18								42%
MIX	107								28%
PIX	119								28%
FIX	104								66%
FödM	103								28%
FödD	95								72%
200M	107								30%
200D	126								58%
365D	116								64%
Ttot	121								58%
Klass	109								25%
Fettgr	102								25%
Slkrtv	118								32%
LkaM	100								24%
LkaD	104								66%

5149 Pistage av Bra-Ko

Tjuren med högst kroppsponng (87) i årets prövning. Pistage är en son till franska semintjuren Jensuis PP som är en son till Gunadark Po.

Mor N Kamilla av Alslöf är i sin tur efter den franska semintjuren Cameos. Bakom finns ytterligare tre generationer seminfäder i nedstigande led genom Rafael av Svälte T-111, Usse och Rudi ner till Hagar av Gröningagården som är mor till Nikolaus av Gröningagården T-110.

Pistage är gentestad i Evalim och hade där följande resultat (rassnitt inom parentes):

Kalvning 8 (7), tillväxt 10 (2), muskler 9 (5), storlek 6 (3), bengrovlek 7 (8), kalvning maternell 4 (4), mjölk 7 (5), bäckenöppning 2 (5).

Pistage är även bärare för defekten som kan ge gomspalt.

Idnr	Född	Ras	Hom	V/B/D	ET	Kalvningar	Kalvar	varav	Svåra	Döda
Stamboksnr/Gen.nr		Namn			Korr FV	200d	365d	T-tal	550d	
Far: 800015	- 1672	14	LIM - LIM - LIM - LIM	P	2017-03-07	V		30	31	0 0
SWE 120869			JENSUIS PP							
Mor: 019617	- 0650	17	LIM - LIM - LIM - LIM	D	2019-10-01	D		1	1	0 0
SWE 121657			N Kamilla av Alslöf			41	310	482		
FF: 800015	- 1673	11	LIM - LIM - LIM - LIM							
			GUNADARKPO							
FM: 800014	- 3164	12	LIM - LIM - LIM - LIM							
			HONORABLE							
MF: 800015	- 0487	07	LIM - LIM - LIM - LIM		2015-10-08	V				
SWE 120229			CAMEOS							
MM: 019617	- 0499	13	LIM - LIM - LIM - LIM	H						
SWE 121656			J KAMILLA AV ALSLÖF			39	214	349		

KALVNINGAR

Kalven						Kalvens fader				Kalvens korr vikter					
Datum	Ft	Kön	Ind	Anv	H	Ras	Stbnr/SEnr	Indnr	Namn	H	T-tal	F-vikt	200dv	365dv	550dv
	D	M			St					St					
MOR															
190201	11	T	5149	1		LIM	SWE 120869	1672	JENSUIS PP	P		D42	A 342	A 607	
MORMOR															
150301	11	K	578	1		LIM	SWE 83996	1127	Elit P av Sä	B	T 106	D39	D 278	A 441	
160218	11	K	611	1	P	LIM	SWE 84472	412	INGO AV NEDA	P	T 103	D40	A 265	A 399	
170202	11	K	650	1	D	LIM	SWE 120229	487	CAMEOS			D41	A 310	A 482	
180205	11	T	1555	1	S	LIM	SWE 84766	5268	Jorma av Ons	P		D46	A 259		
190103	11	T	1599	1	P	LIM	SWE 84787	5299	Mr Bean av O	A	T 105	D40	A 295	A 520	

K.nr: 104		1906 Peder av Tranåslund			Född: 2019-01-19		Pris:			
T-tal	Tillväxt g/dag	Födelsevikt	200D	365D	Hornstatus	LINJÄR EXTERIÖR		POÅNG	OPTIMUM	
109	1656	38	273	542	P					
Marmorering	Fettdjup	Muskeldjup	Klövstatus	Testikelmått	Korshöjd	Bogbredd	6	7,0		
2,7 (+0,3)	0,4 (0,0)	7,0 (-0,4)	10	32	129	Bröstdjup	7	7,0		
						Överlinje	6	7,0		
						Korslutning	6	6,0		
						Korslängd	6	8,0		
						Korsbredd	8	8,0		
						Storlek	6,0	7,0		
						Harmoni	7	9,0		
						Rygbredd	7	8,0		
						Ländbredd	7	8,0		
						Ryggmuskellängd	2	6,0		
						Lärbredd	8	8,0		
						Innerfår	8	9,0		
						Lärdjup	6	7,0		
						Lärfyllnad sidan	7	8,0		
						Hasvinkel	4	5,0		
						Kotvinkel	4	5,0		
						Ben bakifrån	6	8,0		
						Frambenställning	6	8,0		
						Skelettgrovlek	3	3,0		
						Rörelser	6	9,0		

AVELSVÄRDE		0		10		20		SÄKERHET	
AIX	15								33%
MIX	98								40%
PIX	115								32%
FIX	111								35%
FödM	78								43%
FödD	96								73%
200M	96								43%
200D	115								63%
365D	117								67%
Ttot	116								62%
Klass	106								29%
Fettgr	96								30%
Slkrtv	116								34%
LkaM	104								27%
LkaD	111								35%

1906 Peder av Tranåslund

Peder är den tjur med högst helhetspoäng (84) under årets kåring.

Fader är den prövade tjuren Merci av Alslöf T-109 som hade en ettårsvikt på 688 kg. Farfar är i sin tur den prövade tjuren Ingo av Nedanbäck T-103.

Modern J. Eure av Tranåslund är en dotter till Ville av Klackholmen T-110 och är även syster med den prövade tjuren Neymar av Tranåslund T-110 som blev årets bästa prövningsstjur 2018.

Mormors mor är i sin tur mor till Hermes av Tranåslund T-105.

Idnr	Född	Ras	Hom	V/B/D	ET	Kalvningar	Kalvar	varav	Svåra	Döda
Stamboksnr/Gen.nr		Namn			Korr FV	200d	365d	T-tal	550d	
Far: 019617	- 1492	16	LIM - LIM - LIM - LIM	A	2016-09-15	V		44	46	0 0
SWE 84785			Merci av Alslöf				45	355	688	109
Mor: 059095	- 1401	13	LIM - LIM - LIM - LIM	D	2019-08-29	V		5	5	0 0
SWE 125355			J.EURE AV TRANÅSLUND				33	258	420	
FF: 072608	- 0412	13	LIM - LIM - LIM - LIM	P	2013-08-06	V				
SWE 84472			INGO AV NEDANBÄCK				48	361	602	103
FM: 019617	- 0479	12	LIM - LIM - LIM - LIM	P	2015-09-02	V				
SWE 116524			H KAMILLA AV ALSLÖF				46		427	
MF: 034073	- 0734	04	LIM - LIM - LIM - LIM	D	2004-08-25	V				
SWE 83273			VILLE AV KLACKHOLMEN				46	305	593	110
MM: 059095	- 1080	10	LIM - LIM - LIM - LIM	H	2015-03-13	V				
SWE 116058			F.EURE AV TRANÅSLUND				38	310	419	

KALVNINGAR

Kalven						Kalvens fader					Kalvens korr vikter				
Datum	Ft	Kön	Ind	Anv	H	Ras	Stbnr/SEnr	Indnr	Namn	H	T-tal	F-vikt	200dv	365dv	550dv
D	M				St					St					
MOR															
160225	11	T	1622	2	D	LIM	SWE 83716	5090	BIGGLES AV O	H		D39	A 282	A 555	
170207	11	T	1709	1	S	LIM	SWE 84638	5274	Kroken av On	S		D32	A 291	A 506	
180113	11	K	1801	1	H	LIM	SWE 84535	5245	Jaquar av On	P		D36	A 256	A 433	
190119	11	T	1906	1		LIM	SWE 84785	1492	Merci av Als	A	T 109	D38	A 273	A 542	
191218	11	K	1	1		LIM	SWE 120637	1132	CN-REX PP			D39			
MORMOR															
120401	11	T	1230	1		LIM	SWE 84122	5155	FERRARI AV O	P		D37	A 247		
130210	11	T	1315	1	D	LIM	SWE 83273	734	VILLE AV KLA	D	T 110	D39	A 260	A 512	
131230	11	K	1401	1	D	LIM	SWE 83273	734	VILLE AV KLA	D	T 110	D33	A 258	A 420	
150114	11	K	1502	1	D	LIM	SWE 2838	9212	URVILLE			D38	A 270	A 453	
160118	11	K	1601	1	D	LIM	SWE 120498	839	DAY			D38	A 258	A 450	
170127	11	T	1705	1	P	LIM	SWE 120727	1318	JOVIAL AV UT	P		D39	A 315	A 590	
180202	11	K	1810	1	P	LIM	SWE 84535	5245	Jaquar av On	P		D43	A 285	A 448	
190118	11	T	1905	1	S	LIM	SWE 84785	1492	Merci av Als	A	T 109	D43	A 287	A 604	
200131	11	K	10	1		LIM	SWE 84785	1492	Merci av Als	A	T 109	D37			

K.nr: 105		5404 PP. Pater av Kullen			Född: 2019-01-22		Pris:			
T-tal	Tillväxt g/dag	Födelsevikt	200D	365D	Hornstatus		LINJÄR EXTERIÖR		POÄNG	OPTIMUM
111	1701	36	294	565	PP					
Marmorering	Fettdjup	Muskeldjup	Klövstatus	Testikelmått	Korshöjd		Bogbredd	6	7,0	KROPP 77
2,4 (0,0)	0,4 (0,0)	8,2 (+0,8)	10	32	127		Bröstdjup	6	7,0	
							Överlinje	5	7,0	
							Korslutning	7	6,0	
							Korslängd	5	8,0	
							Korsbredd	8	8,0	
							Storlek	5,7	7,0	
							Harmoni	6	9,0	
							Rygbredd	7	8,0	
							Länbredd	7	8,0	
							Ryggmuskellängd	2	6,0	
							Lärbredd	7	8,0	MUSKLER 80
							Innerfår	8	9,0	
							Lärdjup	4	7,0	
							Lärfyllnad sidan	7	8,0	
							Hasvinkel	6	5,0	BEN 81
							Kotvinkel	7	5,0	
							Ben bakifrån	8	8,0	
							Frambenställning	6	8,0	
							Skelettgrovlek	3	3,0	
							Rörelser	5	9,0	

5404 PP. Pater av Kullen

Tjuren med årets högsta T-tal 111.

Far är den tyska seminimporten Lenni PP vars far är Ludwig och mor kon Kiwi. Lenni är en tjur som borgar för lätta kalvningar men ändå god tillväxt och bra maternella kalvningsegenskaper.

Modern P.J. Nancie av Kullen är i sin tur efter FP. Hint av Kullen som är en son till F.P. Frodo av Kullen T-97. Mormor J. Heidi av Kullen är i sin tur efter Elit P av Sågforsen T-106.

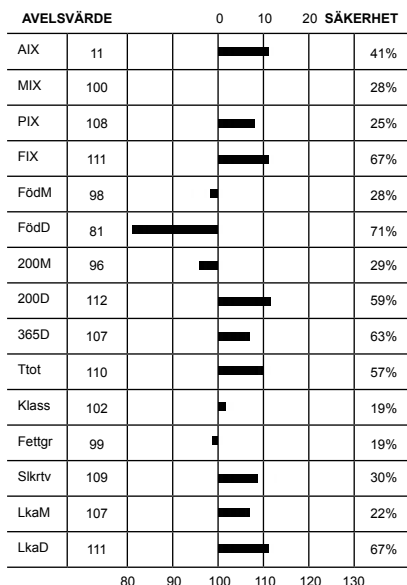

Idnr	Född	Ras	Hom	V/B/D	ET	Kalvningar	Kalvar	varav Svåra	Döda
Stamboksnr/Gen.nr		Namn			Korr FV	200d	365d	T-tal 550d	
Far: 800015 - 1759 15		LIM - LIM - LIM - LIM			V		23	23	0 0
SWE 120902		LENNI PP							
Mor: 091437 - 0198 17		LIM - LIM - LIM - LIM	P	2019-06-10	D		1	1	0 0
SWE 125365		P.J.NANCIE AV KULLEN				42	302	428	
FF: 800015 - 1757 12		LIM - LIM - LIM - LIM							
LUDWIG									
FM: 800014 - 3269 11		LIM - LIM - LIM - LIM							
KIWI									
MF: 091437 - 5318 12		LIM - LIM - LIM - LIM	S	2015-05-12	V				
SWE 84436		FP.HINT AV KULLEN				44	296	575	
MM: 091437 - 0133 12		LIM - LIM - LIM - LIM	H						
SWE 113130		J.HEIDI AV KULLEN				44	267	428	

KALVNINGAR

Kalven						Kalvens fader				Kalvens korr vikter					
Datum	Ft	Kön	Ind	Anv	H	Ras	Stbnr/SEnr	Indnr	Namn	H	T-tal	F-vikt	200dv	365dv	550dv
D	M				St					St					
MOR															
190122	11	T	5404	1	A	LIM	SWE 120902	1759	LENNI PP			D36	A 294	A 565	
MORMOR															
140317	11	T	5339	1	S	LIM	SWE 84436	5318	FP.HINT AV K	S		D38	A 281	A 519	
150315	11	K	171	1	P	LIM	SWE 84436	5318	FP.HINT AV K	S		D42	A 257	A 421	
160321	11	K	184	1	D	LIM	SWE 84436	5318	FP.HINT AV K	S		D40	A 294	A 459	
170226	11	K	198	1	P	LIM	SWE 84436	5318	FP.HINT AV K	S		D42	A 302	A 428	
180303	11	K	216	1	D	LIM	SWE 84561	7385	JIMBO AV DAG	P	T 105	D43	A 295	A 444	
190322	11	T	5413	1		LIM	SWE 84561	7385	JIMBO AV DAG	P	T 105	D44			

K.nr: 106		373 Pikachu av Duderö			Född: 2019-03-15		Pris:			
T-tal	Tillväxt g/dag	Födelsevikt	200D	365D	Hornstatus	LINJÄR EXTERIÖR		POÅNG	OPTIMUM	
107	1630	47	338	608	P					
Marmorering	Fettdjup	Muskeldjup	Klövstatus	Testikelmått	Korshöjd	Bogbredd	6	7,0		
2,7 (+0,5)	0,3 (0,0)	7,8 (+0,5)	10	35	137	Bröstdjup	7	7,0		
						Överlinje	6	7,0		
						Korslutning	6	6,0		
						Korslängd	5	8,0		
						Korsbredd	8	8,0		
						Storlek	7,7	7,0		
						Harmoni	5	9,0		
						Rygbredd	6	8,0		
						Ländbredd	7	8,0		
						Ryggmuskellängd	2	6,0		
						Lärbredd	7	8,0		
						Innerfår	7	9,0		
						Lärdjup	4	7,0		
						Lärfyllnad sidan	8	8,0		
						Hasvinkel	5	5,0		
						Kotvinkel	5	5,0		
						Ben bakifrån	6	8,0		
						Frambenställning	5	8,0		
						Skelettgrovlek	3	3,0		
						Rörelser	5	9,0		

373 Pikachu av Duderö

Fader till Pikachu är den prövade tjuren Dragos av Duderö T-112. Han är i sin tur en son till den franska tjuren On-Dit. Dragos har bland annat lämnat sönerna Henrik av Åbränet T-107, Herman av Säg-forsen T-104 och Falcon av Alslöf T-103.

Moder H-Gutte av HjälsHAMMAR är en dotter till Fabbe av Onslunda T-103. Fabbe är bland annat också far till Norton av Onslunda T-108 som 2018 togs ut som semintjur samt satte prisrekord 2019 när han såldes för 100 000:- samt sönerna Mr Bean av Onslunda T-105 och Macke av Onslunda T-103. Mormor är också mor till tjuren Butt Butt av HjälsHAMMAR T-106.

AVELSVÄRDE		0		10		20		SÄKERHET	
AIX	13								49%
MIX	103								51%
PIX	116								49%
FIX	101								53%
FödM	96								54%
FödD	101								74%
200M	110								55%
200D	109								67%
365D	112								70%
Ttot	110								65%
Klass	117								46%
Fettgr	89								47%
Slkrtv	110								51%
LkaM	87								36%
LkaD	101								53%

Idnr	Född	Ras	Hom	V/B/D	ET	Kalvningar	Kalvar	varav Svåra	Döda
Stamboksnr/Gen.nr		Namn			Korr FV	200d	365d	T-tal 550d	
Far: 068769 - 0048 08		LIM - LIM - LIM - LIM	D	2009-02-05	V		199	201	0 9
SWE 83875		DRAGOS AV DUDERÖ			44	323	584	112	
Mor: 332900 - 0113 12		LIM - LIM - LIM - LIM	P	2020-01-17	V		5	5	0 0
SWE 111540		H-GUTTE AV HJÄLSHAMMAR			38	288	395		
FF: 800010 - 0746 98		LIM - LIM - LIM - LIM		2002-09-06	V				
SWE 2569		ON-DIT							
FM: 015112 - 2152 04		LIM - LIM - LIM - LIM		2009-01-29	D				
SWE 92994		EUROPE			35	276	457	521	
MF: 048327 - 5159 10		LIM - LIM - LIM - LIM	P	2010-08-20	V				
SWE 84153		FABBE AV ONSLUNDA			42	322	560	103	
MM: 332900 - 0029 02		LIM - LIM - LIM - LIM	D	2006-08-16	D				
SWE 89791		GUTTE			45	248			

KALVNINGAR

Kalven						Kalvens fader				Kalvens korr vikter					
Datum	Ft	Kön	Ind	Anv	H St	Ras	Stbnr/SEnr	Indnr	Namn	H St	T-tal	F-vikt	200dv	365dv	550dv
MOR															
140503	11	K	234	1		LIM	SWE 83272	420	VIGGO AV SVÄ	D	T 111	D35	D 230	A 336	
151116	11	K	275	1			OKÄND					D39	A 310	A 390	
161118	11	T	308	1		LIM	SWE 83875	48	DRAGOS AV DU	D	T 112	D45	A 349	D 616	
171027	11	K	332	1		LIM	SWE 83875	48	DRAGOS AV DU	D	T 112	D43	A 305	A 349	
190315	11	T	373	1		LIM	SWE 83875	48	DRAGOS AV DU	D	T 112	D47	A 338	A 608	
MORMOR															
050301	12	T	7042	1	D	LIM	SWE 83033	7143	TELLUS AV MA	B	T 105	D52	A 303		
060225	11	T	7052	1	P	LIM	SWE 83033	7143	TELLUS AV MA	B	T 105	D43	A 301	A 559	
070302	11	T	7066	1	D		OSÄKER					D52	A 331	A 576	
080226	11	K	62	1	P	LIM	SWE 83411	5068	ABSOLUT AV O	B	T 105	D45		A 451	
090313	11	T	7091	1	D	LIM	SWE 2682	6948	REMIX			D45	A 301	A 535	
100221	11	T	7103	1	P	LIM	SWE 2632	185	TRONSÖ POLL	P		D49	A 302	A 556	
110411	11	T	7125	1	P	LIM	SWE 83874	5193	DALI AV STRÖ	S	T 112	D47	A 336	A 524	
120413	11	K	113	1	P	LIM	SWE 84153	5159	FABBE AV ONS	P	T 103	D38	A 288	D 395	

K.nr: 107		1087 Pierre av Norra Skogaby			Född: 2019-03-21		Pris:			
T-tal	Tillväxt g/dag	Födelsevikt	200D	365D	Hornstatus	LINJÄR EXTERIÖR		POÅNG	OPTIMUM	
106	1539	40	360	614	S					
Marmorering	Fettdjup	Muskeldjup	Klövstatus	Testikelmått	Korshöjd	Bogbredd	6	7,0		
2,3 (+0,1)	0,3 (0,0)	7,4 (+0,1)	8 (U)	32	136	Bröstdjup	6	7,0		
1087 Pierre av Norra Skogaby Tjuren som hade högst 200-dagarsvikt på 360 kg. Är en son till Napoleon av Alslöf T-101 som är en son till Ingo av Nedanbäck T-103. Modern Jilda av Norra Skogaby är en helsyster till Johan av Norra Skogaby T-103 och hennes helsyster är mor till Micke av Norra Skogaby T-105. Alla tre är avkomma till Falcon av Klockaregården T-103 som är av kanadensiskt blod med far 1-Way Polled Kana som finns som morfar till semintjuren F.P. Ixion av Kullen T-110. Falcon är den tjur med högst FIX i landet och hade bland annat i föl den prövade sonen Omega av Klockaregården T-107.						Överlinje	5	7,0	KROPP 80	HELHET 81
						Korslutning	7	6,0		
Korslängd	5	8,0								
Korsbredd	7	8,0								
Storlek	7,6	7,0								
Harmoni	6	9,0	MUSKLER 84	Rygbredd	7	8,0				
Länbredd	7	8,0								
Ryggmuskellängd	2	6,0								
Lärbredd	8	8,0								
Innerfår	8	9,0								
Lärdjup	5	7,0	BEN 79	Lärfyllnad sidan	8	8,0				
Hasvinkel	5	5,0								
Kotvinkel	4	5,0								
Ben bakifrån	6	8,0								
Frambenställning	6	8,0								
Skelettgrovlek	3	3,0		Rörelser	6	9,0				

AVELSVÄRDE		0 10 20 SÄKERHET			
AIX	15				39%
MIX	102				39%
PIX	115				36%
FIX	107				47%
FödM	100				41%
FödD	94				72%
200M	107				42%
200D	120				62%
365D	114				65%
Ttot	117				60%
Klass	99				34%
Fettgr	102				35%
Slkrtv	122				39%
LkaM	90				27%
LkaD	107				47%

Idnr	Född	Ras	Hom	V/B/D	ET	Kalvningar	Kalvar	varav	Svåra	Döda
Stamboksnr/Gen.nr		Namn			Korr FV	200d	365d	T-tal	550d	
Far: 019617	- 1506	17	LIM - LIM - LIM - LIM	S	2017-09-28	V		10	10	0 1
SWE 84926			Napoleon av Alslöf			42	331	567	101	
Mor: 079559	- 0032	14	LIM - LIM - LIM - LIM		2019-01-29	V		3	3	0 0
SWE 114444			Jilda av Norra skogaby			37	299	487		
FF: 072608	- 0412	13	LIM - LIM - LIM - LIM	P	2013-08-06	V				
SWE 84472			INGO AV NEDANBÄCK			48	361	602	103	
FM: 019617	- 0572	14	LIM - LIM - LIM - LIM	P	2017-09-28	D				
SWE 121858			J Eure av Alslöf			42	298	462		
MF: 030567	- 1204	10	LIM - LIM - LIM - LIM	S	2010-08-23	V				
SWE 84150			Falcon av Klockaregården			39	303	541	103	
MM: 019617	- 0374	09	LIM - LIM - LIM - LIM		2013-08-06	V				
SWE 106530			ELGA AV ALSLÖF			48	279	417		

KALVNINGAR

Kalven						Kalvens fader				Kalvens korr vikter					
Datum	Ft	Kön	Ind	Anv	H St	Ras	Stbnr/SEnr	Indnr	Namn	H St	T-tal	F-vikt	200dv	365dv	550dv
MOR															
160522	12	T	1051	1		LIM	SWE 84371	5209	Haakon av On	P	T 103	D46	A 304	D 503	
180109	11	T	1069	1	P	LIM	SWE 120498	839	DAY			D43	A 322	A 587	
190321	11	T	1087	1		LIM	SWE 84926	1506	Napoleon av	S	T 101	D40	A 360	A 614	
MORMOR															
120210	11	K	17	1		LIM	SWE 84150	1204	Falcon av KI	S	T 103	D40	A 268	A 413	
130216	11	T	1018	1	P	LIM	SWE 84150	1204	Falcon av KI	S	T 103	D42	A 334	A 605	
140225	11	K	32	1		LIM	SWE 84150	1204	Falcon av KI	S	T 103	D37	A 299	D 487	
150217	11	K	44	1		LIM	SWE 84371	5209	Haakon av On	P	T 103	D41	A 319	A 513	
160115	11	T	1043	1		LIM	SWE 84371	5209	Haakon av On	P	T 103	D41	A 327	D 513	
170111	8	K		6			OKÄND								
170111	8	K		6			OKÄND								
180225	11	T	1072	2		LIM	SWE 84647	1039	Lasse av Nor			D52			

K.nr: 108		1458 Paco P. av Hästäng			Född: 2019-02-17		Pris:			
T-tal	Tillväxt g/dag	Födelsevikt	200D	365D	Hornstatus	LINJÄR EXTERIÖR		POÅNG	OPTIMUM	
104	1604	40	279	544	S					
Marmorering	Fettdjup	Muskeldjup	Klövstatus	Testikelmått	Korshöjd	Bogbredd	6	7,0		
2,0 (-0,2)	0,3 (0,0)	7,1 (-0,2)	9 (X=6)	35	127	Bröstdjup	7	7,0		
						Överlinje	6	7,0		
						Korslutning	5	6,0		KROPP 79
						Korslängd	5	8,0		
						Korsbredd	8	8,0		
						Storlek	5,8	7,0		
						Harmoni	6	9,0		
						Rygbredd	6	8,0		
						Ländbredd	7	8,0		MUSKLER 78
						Ryggmuskellängd	2	6,0		
						Lärbredd	8	8,0		
						Innerfår	7	9,0		
						Lärdjup	5	7,0		
						Lärfyllnad sidan	7	8,0		BEN 80
						Hasvinkel	6	5,0		
						Kotvinkel	5	5,0		
						Ben bakifrån	6	8,0		
						Frambenställning	7	8,0		
						Skelettgrovlek	4	3,0		
						Rörelser	6	9,0		

1458 Paco P. av Hästäng

Paco P är en son till Mr Bean av Onslunda T-105. Farfar är Fabbe av Onslunda T-103 som också bland annat lämnat söner Norton av Onslunda T-108 som blev uttagen som semintjur 2018 och Macke av Onslunda T-103.

Modern F. Nelly av Hästäng är i sin tur en dotter till Ville av Alslöf T-106 som bland annat är morfar till Laurent av Gössarp T-109. Mormor P. Nelly av Hoby är också mor till Casper av Hästäng T-102. Hållbar modersida med många kalvningar.

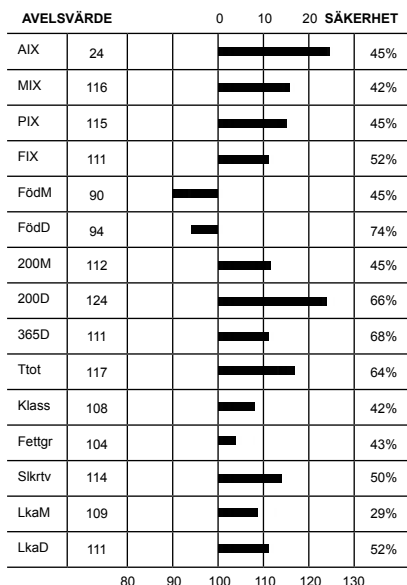

Idnr	Född	Ras	Hom	V/B/D	ET	Kalvningar	Kalvar	varav	Svåra	Döda
Stamboksnr/Gen.nr		Namn			Korr FV	200d	365d	T-tal	550d	
Far: 048327 - 5299	16	LIM - LIM - LIM - LIM	A	2016-08-03	V		71	72	0	2
SWE 84787		Mr Bean av Onslunda			39	336	612	105		
Mor: 034814 - 0401	10	LIM - LIM - LIM - LIM	H	2019-09-17	V		7	7	0	0
SWE 111909		F.NELLY AV HÄSTÄNG			40	275	416			
FF: 048327 - 5159	10	LIM - LIM - LIM - LIM	P	2010-08-20	V					
SWE 84153		FABBE AV ONSLUNDA			42	322	560	103		
FM: 048327 - 0303	13	LIM - LIM - LIM - LIM	P	2016-08-03	V					
SWE 115478		I.Meduse av Onslunda			39	283	472			
MF: 019617 - 1055	04	LIM - LIM - LIM - LIM	D	2004-08-30	V					
SWE 83270		VILLE AV ALSLÖF			45	323	571	106		
MM: 019106 - 0218	99	LIM - LIM - LIM - LIM		2007-08-21	D					
SWE 84130		P.NELLY			43	256	411			

KALVNINGAR

Kalven						Kalvens fader				Kalvens korr vikter					
Datum	Ft	Kön	Ind	Anv	H St	Ras	Stbnr/SEnr	Indnr	Namn	H St	T-tal	F-vikt	200dv	365dv	550dv
MOR															
120502	11	K	454	1	H	LIM	SWE 84151	410	FRIDOLF AV O	D	T 106	D39	D 217	A 341	
140203	11	T	1307	1		LIM	SWE 84151	410	FRIDOLF AV O	D	T 106	D34	D 224		
150413	11	T	1341	1		LIM	SWE 84248	1275	GALANT AV AL		T 103	D41	D 253		
160416	11	K	547	1	P	LIM	SWE 84301	5306	FP.GLIMT AV	P	T 108	D39	D 284	A 416	
170329	11	T	1399	1	H	LIM	SWE 84561	7385	JIMBO AV DAG	P	T 105	D49	D 329		
180307	11	K	594	1	P	LIM	SWE 84472	412	INGO AV NEDA	P	T 103	D34	D 250	A 394	
190217	11	T	1458	1		LIM	SWE 84787	5299	Mr Bean av O	A	T 105	D40	A 279	A 544	
MORMOR															
010511	11	K	244	1		LIM	SWE 82757	1014	PYSEN AV HOB	H	T 105	D35	D 288	A 396	
030109	11	K	268	1		LIM	SWE 82804	6061	RAGGE AV BAG	D	T 108	D36		A 392	
040206	11	K	289	1		LIM	SWE 82901	1053	SENIOR AV HO	H	T 104	D36	D 222	A 347	
050515	11	K	314	1		LIM	SWE 82804	6061	RAGGE AV BAG	D	T 108	D36	D 241	A 421	
060509	11	T	1150	1		LIM	SWE 83213	417	UTHANT AV AR			D39	D 342	A 571	
070404	11	T	1163	1		LIM	SWE 83014	7201	TARSO AV UGG	D	T 110	D43	A 300	A 527	
080304	11	K	359	1	S	LIM	SWE 83160	407	UTTER AV HAS		T 105	D43	D 255	A 419	
090408	11	T	1206	1	H	LIM	SWE 83581	5077	BRASSE AV ON	P	T 105	D42	D 320	D 587	
100328	11	K	401	1	H	LIM	SWE 83270	1055	VILLE AV ALS	D	T 106	D40	D 275	A 416	
110324	11	K	425	1	H	LIM	SWE 83741	5166	CASTRO AV ST	P	T 111	D42	D 273	A 402	
120315	11	T	1264	1		LIM	SWE 83581	5077	BRASSE AV ON	P	T 105	D36	D 244		

K.nr: 109		5637 Pommac av Strömvik			Född: 2019-03-15		Pris:			
T-tal	Tillväxt g/dag	Födelsevikt	200D	365D	Hornstatus	LINJÄR EXTERIÖR		POÅNG	OPTIMUM	
104	1578	42	328	574	PP					
Marmorering	Fettdjup	Muskeldjup	Klövstatus	Testikelmått	Korshöjd	Bogbredd	6	7,0		
1,9 (+0,3)	0,3 (0,0)	6,6 (-0,7)	10	33	137	Bröstdjup	7	7,0		
						Överlinje	5	7,0		
						Korslutning	7	6,0		KROPP 78
						Korslängd	5	8,0		
						Korsbredd	8	8,0		
						Storlek	7,7	7,0		
						Harmoni	6	9,0		
						Rygbredd	6	8,0		
						Länbredd	7	8,0		MUSKLER 76
						Ryggmuskellängd	3	6,0		
						Lärbredd	8	8,0		
						Innerfår	7	9,0		
						Lärdjup	4	7,0		
						Lärfyllnad sidan	8	8,0		BEN 83
						Hasvinkel	5	5,0		
						Kotvinkel	5	5,0		
						Ben bakifrån	7	8,0		
						Frambenställning	5	8,0		
						Skelettgrovlek	3	3,0		
						Rörelser	7	9,0		

5637 Pommac av Strömvik

Pommac var den tjur som fick högst benpoäng (83) under årets provning.

Far är Melker av Strömvik T-114 som blev årets provningstjur 2017 och hade en ettårsvikt på 699 kg. Farfar är Figo av Strömvik T-114 som förut Melker även lämnat bland annat Lucifer av Strömvik T-111. Farmor Hermine av Strömvik är även mormor till årets provningstjur Pedro av Strömvik T-110 samt förra årets provningstjur Odin av Strömvik T-106.

Morfär till Pommac är Butt Butt av Hjalshammar T-106

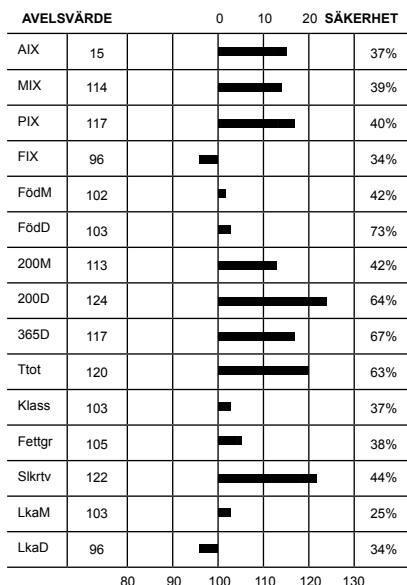

Idnr	Född	Ras	Hom	V/B/D	ET	Kalvningar	Kalvar	varav	Svåra	Döda
Stamboksnr/Gen.nr		Namn			Korr FV	200d	365d	T-tal	550d	
Far: 019825 - 5498	16	LIM - LIM - LIM - LIM	B	2016-08-22	V		31	31	0	0
SWE 84784		Melker av Strömvik				41	365	699	114	
Mor: 019825 - 0395	12	LIM - LIM - LIM - LIM	P	2019-09-17	D		6	6	0	0
SWE 113720		HILLEVI AV STRÖMVIK				42	264	396		
FF: 019825 - 5283	10	LIM - LIM - LIM - LIM	P	2010-11-02	V					
SWE 84148		FIGO AV STRÖMVIK				41	301	597	114	
FM: 019825 - 0391	12	LIM - LIM - LIM - LIM	P	2017-08-14	V					
SWE 113718		HERMINE AV STRÖMVIK				41	272	405		
MF: 332900 - 7052	06	LIM - LIM - LIM - LIM	P	2006-08-16	V					
SWE 83580		BUTT BUTT AV HJÄLSHAMMAR				43	301	559	106	
MM: 019825 - 0281	09	LIM - LIM - LIM - LIM	P			42	328	442		
SWE 107210		ELENA AV STRÖMVIK								

KALVNINGAR

Kalven						Kalvens fader				Kalvens korr vikter					
Datum	Ft	Kön	Ind	Anv	H St	Ras	Stbnr/SEnr	Indnr	Namn	H St	T-tal	F-vikt	200dv	365dv	550dv
MOR															
140414	11	T	5456	1	P	LIM	SWE 83670	574	CHAMP ET AV	P		D42	A 264		
150421	11	T	5488	1	P	LIM	SWE 84469	5219	Indv av Onsl	S	T 110	D42	A 307	A 521	
160509	11	T	5533	1		LIM	SWE 84469	5219	Indv av Onsl	S	T 110	D38	A 278	A 417	
170325	11	T	5563	1	P	LIM	SWE 84148	5283	FIGO AV STRÖ	P	T 114	D42	A 300	A 479	
180323	11	K	614	1	H	LIM	SWE 84148	5283	FIGO AV STRÖ	P	T 114	D40	A 254	A 360	
190315	11	T	5637	1	A	LIM	SWE 84784	5498	Melker av St	B	T 114	D42	A 328	A 574	
MORMOR															
110126	11	T	5315	1	P	LIM	SWE 83670	574	CHAMP ET AV	P		D43	A 264	A 446	
120316	11	K	395	1	P	LIM	SWE 83580	7052	BUTT BUTT AV	P	T 106	D42	A 264	A 396	
130625	11	K	441	1		LIM	SWE 84148	5283	FIGO AV STRÖ	P	T 114	D40	A 252		

K.nr: 110		1604 Poppe av Alslöf			Född: 2019-01-31		Pris:			
T-tal	Tillväxt g/dag	Födelsevikt	200D	365D	Hornstatus	LINJÄR EXTERIÖR		POÅNG	OPTIMUM	
101	1364	40	316	546	P					
Marmorering	Fettdjup	Muskeldjup	Klövstatus	Testikelmått	Korshöjd	Bogbredd	6	7,0		
2,2 (-0,2)	0,3 (-0,1)	7,3 (-0,1)	10	34	135	Bröstdjup	7	7,0		
						Överlinje	6	7,0		
						Korslutning	6	6,0		
						Korslängd	6	8,0		
						Korsbredd	7	8,0		
						Storlek	7,1	7,0		
						Harmoni	6	9,0		
						Rygbredd	7	8,0		
						Ländbredd	7	8,0		
						Ryggmuskellängd	2	6,0		
						Lärbredd	8	8,0		
						Innerfår	7	9,0		
						Lärdjup	4	7,0		
						Lärfyllnad sidan	7	8,0		
						Hasvinkel	6	5,0		
						Kotvinkel	6	5,0		
						Ben bakifrån	6	8,0		
						Frambenställning	6	8,0		
						Skelettgrovlek	4	3,0		
						Rörelser	5	9,0		

AVELSVÄRDE		0		10		20		SÄKERHET	
AIX	14								45%
MIX	105								43%
PIX	108								44%
FIX	115								53%
FödM	95								45%
FödD	88								74%
200M	106								46%
200D	111								66%
365D	101								69%
Ttot	106								64%
Klass	108								41%
Fettgr	94								42%
Slkrtv	106								48%
LkaM	99								31%
LkaD	115								53%

1604 Poppe av Alslöf

Här är en son till Mr Bean av Onslunda T-105. Farfar är Fabbe av Onslunda T-103 som också bland annat lämnat sönerna Norton av Onslunda T-108 som blev uttagen som semintjur 2018 och Macke av Onslunda T-103.

Morfär Dragos av Duderö T-112 efter On-Dit har också lämnat sönerna Henrik av Åbrånet T-107, Herman av Sågforsen T-104, Falcon av Alslöf T-103 samt årets prövningsjur Pikachu av Duderö T-107

Mormor V.Eure av Svälte är syster till Timor av Svälte T-109.

Idnr	Född	Ras	Hom	V/B/D	ET	Kalvningar	Kalvar	varav	Svåra	Döda
Stamboksnr/Gen.nr		Namn			Korr FV	200d	365d	T-tal	550d	
Far: 048327 - 5299 16		LIM - LIM - LIM - LIM	A	2016-08-03	V		71	72	0	2
SWE 84787		Mr Bean av Onslunda			39	336	612	105		
Mor: 019617 - 0438 11		LIM - LIM - LIM - LIM	D	2019-12-03	D		7	7	0	0
SWE 124537		G EURE AV ALSLÖF			45	256	391			
FF: 048327 - 5159 10		LIM - LIM - LIM - LIM	P	2010-08-20	V					
SWE 84153		FABBE AV ONSLUNDA			42	322	560	103		
FM: 048327 - 0303 13		LIM - LIM - LIM - LIM	P	2016-08-03	V					
SWE 115478		I.Meduse av Onslunda			39	283	472			
MF: 068769 - 0048 08		LIM - LIM - LIM - LIM	D	2009-02-05	V					
SWE 83875		DRAGOS AV DUDERÖ			44	323	584	112		
MM: 062723 - 0424 04		LIM - LIM - LIM - LIM	D		41	308	445			
SWE 90930		V.EURE AV SVÄLTE								

KALVNINGAR

Kalven						Kalvens fader				Kalvens korr vikter					
Datum	Ft	Kön	Ind	Anv	H St	Ras	Stbnr/SEnr	Indnr	Namn	H St	T-tal	F-vikt	200dv	365dv	550dv
MOR															
140325	11	K	550	1	D	LIM	SWE 84037	5139	Explosive av	D		D43	D 239	A 402	
150516	11	T	1453	1		LIM	SWE 84037	5139	Explosive av	D		D40	D 278		
160404	11	K	635	1	P	LIM	SWE 84472	412	INGO AV NEDA	P	T 103	D43	A 266	D 394	
170323	11	K	659	1	P	LIM	SWE 84037	5139	Explosive av	D		D40	A 278	A 438	
180206	11	T	1557	1	D	LIM	SWE 84663	698	Leppard av A	D	T 107	D40	A 275	A 456	
190131	11	T	1604	1	P	LIM	SWE 84787	5299	Mr Bean av O	A	T 105	D40	A 316	A 546	
200103	11	T	1630	1		LIM	SWE 120869	1672	JENSUIS PP	P		D43			
MORMOR															
060317	12			6		LIM	SWE 83163	7175	UBBE AV MARG		T 103				
070314	11	T	1120	1		LIM	SWE 83407	1148	AGUST AV JUN	D	T 105	D41	A 291	A 528	
080227	11	T	1157	1	D	LIM	SWE 83407	1148	AGUST AV JUN	D	T 105	D47	A 302	A 561	
090201	11	T	1189	1	P	LIM	SWE 83582	7669	BALCAN AV SU	S	T 105	D45	A 298	D 539	
091209	11	T	1220	1	D	LIM	SWE 83582	7669	BALCAN AV SU	S	T 105	D54	D 302	A 604	
101129	11	T	1264	1		LIM	SWE 83582	7669	BALCAN AV SU	S	T 105	D46	D 293	A 498	
111120	11	K	438	1	D	LIM	SWE 83875	48	DRAGOS AV DU	D	T 112	D45	A 256	A 391	
121204	11	K	478	1	H	LIM	SWE 83741	5166	CASTRO AV ST	P	T 111	D45		A 374	
131220	11	T	1386	1	D	LIM	SWE 83871	7484	Dacke av Mar	B	T 104	D44	D 240	A 540	

K.nr: 111		5405 P. Plex av Kullen			Född: 2019-01-30		Pris:			
T-tal	Tillväxt g/dag	Födelsevikt	200D	365D	Hornstatus	LINJÄR EXTERIÖR		POÅNG	OPTIMUM	
100	1370	45	298	531	S					
Marmorering	Fettdjup	Muskeldjup	Klövstatus	Testikelmått	Korshöjd	Bogbredd	7	7,0		
2,2 (-0,2)	0,4 (0,0)	7,0 (-0,4)	10	36	131	Bröstdjup	7	7,0		
						Överlinje	6	7,0		
						Korslutning	6	6,0		
						Korslängd	4	8,0		
						Korsbredd	8	8,0		
						Storlek	6,3	7,0		
						Harmoni	7	9,0		
						Rygbredd	7	8,0		
						Länbredd	8	8,0		
						Ryggmuskellängd	3	6,0		
						Lärbredd	8	8,0		
						Innerfår	8	9,0		
						Lärdjup	4	7,0		
						Lärfyllnad sidan	7	8,0		
						Hasvinkel	5	5,0		
						Kotvinkel	6	5,0		
						Ben bakifrån	7	8,0		
						Frambenställning	5	8,0		
						Skelettgrovlek	4	3,0		
						Rörelser	6	9,0		

5405 P. Plex av Kullen

P. Plex är en son till den tyska seminimporten CN-Rex PP som bland annat har flera söner i semin i Frankrike. CN-Rex är efter CN-Roy PS och kon CN-Cola P.

Bakom modersidan hittar vi ytterligare tre generationer efter seminfäder genom morfår tjuren Bard av Gössarp T-110 som är en son till Tarso av Uggletopp T-110 som i sin tur är efter Nikolaus av Gröningagården T-110. Därefter den danska tjuren Rudi och sen Ulysse.

Modern J. Gessie av Kullen är i sin tur halvsvyster med mormorn bakom PP. Pater av Kullen T-111.

AVELSVÄRDE		0 10 20 SÄKERHET			
AIX	0				32%
MIX	101				33%
PIX	99				27%
FIX	99				41%
FödM	105				36%
FödD	100				72%
200M	102				36%
200D	108				61%
365D	93				66%
Ttot	100				60%
Klass	101				24%
Fettgr	104				25%
Slkrtv	99				30%
LkaM	99				22%
LkaD	99				41%

Idnr	Född	Ras	Hom	V/B/D	ET	Kalvningar	Kalvar	varav	Svåra	Döda
Stamboksnr/Gen.nr		Namn			Korr FV	200d	365d	T-tal	550d	
Far: 800015 - 1132 13		LIM - LIM - LIM - LIM			V		33	33	0	0
SWE 120637		CN-REX PP								
Mor: 091437 - 0117 11		LIM - LIM - LIM - LIM	D	2019-09-16	D		6	6	0	0
SWE 113123		J.GESSIE AV KULLEN				44	293	415		
FF: 800015 - 1131 10		LIM - LIM - LIM - LIM								
		CN-ROY PS								
FM: 800014 - 2463 08		LIM - LIM - LIM - LIM								
		CN-COLA P								
MF: 060505 - 0335 06		LIM - LIM - LIM - LIM	D	2006-08-22	V					
SWE 83577		BARD AV GÖSSARP				38	292	573	110	
MM: 091437 - 0093 09		LIM - LIM - LIM - LIM	D							
SWE 108847		J.ESSI AV KULLEN				43	267	408		

KALVNINGAR

Kalven						Kalvens fader				Kalvens korr vikter					
Datum	Ft	Kön	Ind	Anv	H	Ras	Stbnr/SEnr	Indnr	Namn	H	T-tal	F-vikt	200dv	365dv	550dv
	D	M			St					St					
MOR															
130622	11	T	5332	1	H	LIM	SWE 83878	1162	DON JUAN AV	D	T 105	D43	A 259	A 485	
141101	11	K	165	1	D	LIM	SWE 84243	7115	Gösta 5 av H	C	T 109	D41	A 289	D 409	
151107	11	T	5356	1	S	LIM	SWE 84465	5326	FP.IXION AV	B	T 110	D49	A 295	D 535	
170218	11	K	197	1	P	LIM	SWE 120727	1318	JOVIAL AV UT	P		D42	A 315	A 460	
180304	11	K	217	1		LIM	SWE 84561	7385	JIMBO AV DAG	P	T 105	D50	A 281	A 450	
190130	11	T	5405	1		LIM	SWE 120637	1132	CN-REX PP			D45	A 298	A 531	
MORMOR															
110320	11	K	117	1	D	LIM	SWE 83577	335	BARD AV GÖSS	D	T 110	D44	A 293	A 415	
120413	11	K	133	1	H	LIM	SWE 83996	1127	Elit P av Så	B	T 106	D44	A 267	A 428	
130522	11	K	149	1		LIM	SWE 83878	1162	DON JUAN AV	D	T 105	D34	D 221		
140424	11	K	163	1	D	LIM	SWE 84242	1242	GUNDE AV HÅS		T 111	D42	A 249	A 397	

K.nr: 112		5368 Pontiac av Onslunda			Född: 2019-01-19		Pris:				
T-tal	Tillväxt g/dag	Födelsevikt	200D	365D	Hornstatus	LINJÄR EXTERIÖR		POÅNG	OPTIMUM	KROPP 79	HELHET 79
100	1351	42	315	532	PP						
Marmorering	Fettdjup	Muskeldjup	Klövstatus	Testikelmått	Korshöjd						
2,2 (-0,2)	0,3 (-0,1)	7,3 (-0,1)	7 (S,X=8)	31	128						

AVELSVÄRDE		0		10		20		SÄKERHET	
AIX	9								44%
MIX	106								33%
PIX	105								28%
FIX	105								68%
FödM	114								34%
FödD	97								71%
200M	110								35%
200D	114								60%
365D	95								65%
Ttot	104								60%
Klass	98								26%
Fettgr	101								26%
Slkrtv	109								31%
LkaM	93								25%
LkaD	105								68%

5368 Pontiac av Onslunda	
Pontiac är en son till den prövade tjuren FP. Nisse av Kullen T-104 som är en son till franska semintjuren Valerian som är en son till Meridien. Morfar är Fabbe av Onslunda T-103 har verkat i flera avelsbesättningar och lämnat flera söner däribland semintjuren Norton av Onslunda T-108, Mr Bean av Onslunda T-105, Macke av Onslunda T-103. Norton såldes i fjol för rekordpriset 100 000:-. Mormor E Lalic av Onslunda är även mor till Haakon av Onslunda T-103.	

Idnr	Född	Ras	Hom	V/B/D	ET	Kalvningar	Kalvar	varav	Svåra	Döda
Stamboksnr/Gen.nr		Namn			Korr FV	200d	365d	T-tal	550d	
Far: 091437 - 5375	17	LIM - LIM - LIM - LIM	S	2017-08-23	V		6	6	0	0
SWE 84922		FP.Nisse av Kullen			45	344	600	104		
Mor: 048327 - 0406	17	LIM - LIM - LIM - LIM	P	2019-08-29	V		2	2	0	0
SWE 125364		N.Lalic av Onslunda			41	274	416			
FF: 800010 - 4764	04	LIM - LIM - LIM - LIM			V					
SWE 2887		VALERIAN								
FM: 091437 - 0164	14	LIM - LIM - LIM - LIM	P	2017-08-28	D					
SWE 121038		FP.J.JULIE AV KULLEN			39	278	407			
MF: 048327 - 5159	10	LIM - LIM - LIM - LIM	P	2010-08-20	V					
SWE 84153		FABBE AV ONSLUNDA			42	322	560	103		
MM: 048327 - 0210	09	LIM - LIM - LIM - LIM	P	2012-08-07	D					
SWE 104899		E LALIC AV ONSLUNDA			38	293	468			

KALVNINGAR

Kalven						Kalvens fader				Kalvens korr vikter					
Datum	Ft	Kön	Ind	Anv	H	Ras	Stbnr/SEnr	Indnr	Namn	H	T-tal	F-vikt	200dv	365dv	550dv
D	M				St					St					
MOR															
190119	11	T	5368	1	A	LIM	SWE 84922	5375	FP.Nisse av	S	T 104	D42	A 315	A 532	
200222	11	K	481	1					OKÄND			D40			
MORMOR															
110120	11	K	265	1	P	LIM	SWE 84037	5139	Explosive av	D		D43	A 267	A 413	
120225	11	T	5209	1	P	LIM	SWE 83996	1127	Elit P av Så	B	T 106	D42	A 335	A 601	
130215	11	T	5233	1	P	LIM	SWE 84313	1090	FLOYD AV TRA	P		D42	A 326		
140115	11	K	327	1	P	LIM	SWE 83996	1127	Elit P av Så	B	T 106	D42	A 272	A 451	
141229	11	K	351	1	P	LIM	SWE 84243	7115	Gösta 5 av H	C	T 109	D45	A 294	A 452	
160110	11	K	378	1	P	LIM	SWE 84153	5159	FABBE AV ONS	P	T 103	D39	A 238	A 394	
170107	11	K	406	1	P	LIM	SWE 84153	5159	FABBE AV ONS	P	T 103	D41	A 274	A 416	
180116	11	K	433	1	P	LIM	SWE 84153	5159	FABBE AV ONS	P	T 103	D41	A 256	A 414	
190109	11	K	452	1		LIM	SWE 84789	7934	Mojje av Sun	P	T 105	D38	D 261	A 440	
200109	11	K	468	1					OKÄND			D44			

K.nr: 113		7418 Pinoccio av Dagshög			Född: 2019-02-25		Pris:			
T-tal	Tillväxt g/dag	Födelsevikt	200D	365D	Hornstatus	LINJÄR EXTERIÖR		POÅNG	OPTIMUM	
100	1429	42	320	549	S					
Marmorering	Fettdjup	Muskeldjup	Klövstatus	Testikelmått	Korshöjd	Bogbredd	6	7,0	KROPP 81	HELHET 78
2,2 (0,0)	0,4 (+0,1)	7,6 (+0,3)	9 (S)	36	130	Bröstdjup	6	7,0		
						Överlinje	7	7,0		
						Korslutning	6	6,0		
						Korslängd	5	8,0		
						Korsbredd	7	8,0		
						Storlek	6,5	7,0		
						Harmoni	5	9,0		
						Rygbredd	6	8,0		
						Länbredd	7	8,0		
						Ryggmuskellängd	2	6,0	MUSKLER 78	HELHET 78
						Lärbredd	7	8,0		
						Innerfår	7	9,0		
						Lärdjup	5	7,0		
						Lärfyllnad sidan	7	8,0	BEN 76	HELHET 78
						Hasvinkel	6	5,0		
						Kotvinkel	5	5,0		
						Ben bakifrån	6	8,0		
						Frambenställning	5	8,0		
						Skelettgrovlek	3	3,0		
						Rörelser	7	9,0		

7418 Pinoccio av Dagshög

Pinoccio är en son till den tyska seminimporten CN-Rex PP som bland annat har flera söner i semin i Frankrike. CN-Rex är efter CN-Roy PS och kon CN-Cola P.

Morfär är prövningstjuren Haakon av Onslunda T-103 som är son till semintjuren Elit P av Sägforsen T-106 som i sin tur är efter Tronsö Poll Rolf. Haakon har bland annat lämnat sonen Micke av Norra Skogaby T-105. Mormor Jennie av Norra Skogaby är i sin tur efter Falcon av Klockaregården T-103 som är tjuren med högst FIX i landet.

AVELSVÄRDE		0		10		20		SÄKERHET	
AIX	1								31%
MIX	106								30%
PIX	101								26%
FIX	96								42%
FödM	101								31%
FödD	108								72%
200M	102								32%
200D	110								60%
365D	101								64%
Ttot	105								59%
Klass	97								24%
Fettgr	105								24%
Slkrtv	107								29%
LkaM	107								24%
LkaD	96								42%

Idnr	Född	Ras	Hom	V/B/D	ET	Kalvningar	Kalvar	varav	Svåra	Döda
Stamboksnr/Gen.nr		Namn			Korr FV	200d	365d	T-tal	550d	
Far: 800015 - 1132 13		LIM - LIM - LIM - LIM			V		33	33	0	0
SWE 120637		CN-REX PP								
Mor: 079559 - 0050 15		LIM - LIM - LIM - LIM		2019-09-17	D		2	2	0	0
SWE 118841		Lene av Norra Skogaby			41	258				
FF: 800015 - 1131 10		LIM - LIM - LIM - LIM								
		CN-ROY PS								
FM: 800014 - 2463 08		LIM - LIM - LIM - LIM								
		CN-COLA P								
MF: 048327 - 5209 12		LIM - LIM - LIM - LIM	P	2012-08-07	V					
SWE 84371		Haakon av Onslunda			42	335	601	103		
MM: 079559 - 0024 13		LIM - LIM - LIM - LIM	P							
SWE 113343		JENNIE AV NORRA SKOGABY			40	260	432			

KALVNINGAR

Kalven						Kalvens fader					Kalvens korr vikter				
Datum	Ft	Kön	Ind	Anv	H	Ras	Stbnr/SEnr	Indnr	Namn	H	T-tal	F-vikt	200dv	365dv	550dv
D	M				St					St					
MOR															
170514	11	K	444	4	P	LIM	SWE 84666	5482	Lucifer av S	A	T 111	D43	D 293	A 432	
190225	11	T	7418	4		LIM	SWE 120637	1132	CN-REX PP			D42	A 320	A 549	
MORMOR															
150408	11	K	50	1		LIM	SWE 84371	5209	Haakon av On	P	T 103	D41	A 258		
160302	11	T	1047	1		LIM	SWE 84371	5209	Haakon av On	P	T 103	D41	A 267	D 486	
170215	11	T	1055	1		LIM	SWE 84639	695	Jupiter av A			D41	A 251		

K.nr: 114		1300 Phoenix av Sägforsen			Född: 2019-02-01		Pris:			
T-tal	Tillväxt g/dag	Födelsevikt	200D	365D	Hornstatus	LINJÄR EXTERIÖR		POÅNG	OPTIMUM	
100	1338	42	332	559	P					
Marmorering	Fettdjup	Muskeldjup	Klövstatus	Testikelmått	Korshöjd	Bogbredd	7	7,0		
2,4 (0,0)	0,4 (0,0)	7,0 (-0,4)	7 (S,X=8)	32	138	Bröstdjup	7	7,0		
						Överlinje	5	7,0		
						Korslutning	8	6,0		
						Korslängd	5	8,0		
						Korsbredd	8	8,0		
						Storlek	7,7	7,0		
						Harmoni	6	9,0		
						Rygbredd	7	8,0		
						Länbredd	8	8,0		
						Ryggmuskellängd	2	6,0		
						Lärbredd	7	8,0		
						Innerlår	7	9,0		
						Lärdjup	3	7,0		
						Lärfyllnad sidan	8	8,0		
						Hasvinkel	3	5,0		
						Kotvinkel	4	5,0		
						Ben bakifrån	6	8,0		
						Frambenställning	7	8,0		
						Skelettgrovlek	3	3,0		
						Rörelser	5	9,0		

AVELSVÄRDE		0 10 20 SÄKERHET			
AIX	0				39%
MIX	102				37%
PIX	104				34%
FIX	93				50%
FödM	98				39%
FödD	101				72%
200M	101				40%
200D	107				61%
365D	100				66%
Ttot	103				61%
Klass	107				31%
Fettgr	95				32%
Slkrtv	101				38%
LkaM	102				26%
LkaD	93				50%

1300 Phoenix av Sägforsen

Norska Jovial av Utgårdströen P, son till tjuren Gubben av Hvam är far till Phoenix av Sägforsen. Jovial har bland annat lämnat sonen Neymar av Tranåslund T-110 som blev årets bästa prövnings-tjur 2018.

Modern L. Jessica av Sägforsen är en dotter till semintjuren Gösta 5 av Hjalshammar T-109 efter franska tjuren Urville. Gösta är i sin tur far till bland annat Loke av Åbrånet T-108. Loke har bland annat lämnat Najax av Strömvik T-105, Ninja av Strömvik T-102 och Oddbjörn av Strömvik T-105. Oddbjörn togs 2019 ut till semin.

Idnr	Född	Ras	Hom	V/B/D	ET	Kalvningar	Kalvar	varav	Svåra	Döda
Stamboksnr/Gen.nr		Namn			Korr FV	200d	365d	T-tal	550d	
Far: 800015 - 1318	14	LIM - LIM - LIM - LIM	P		V		33	33	0	3
SWE 120727		JOVIAL AV UTGÅRDSTRÖEN P								
Mor: 030015 - 0364	15	LIM - LIM - LIM - LIM		2019-09-17	D		2	2	0	0
SWE 125349		L.Jessika av Sägforsen			42	299	415			
FF: 800015 - 1317	11	LIM - LIM - LIM - LIM								
		GUBBEN AV HVAM								
FM: 800014 - 2722	12	LIM - LIM - LIM - LIM								
		REMIXA P								
MF: 332900 - 7115	11	LIM - LIM - LIM - LIM	C	2011-08-25	V					
SWE 84243		Gösta 5 av Hjalshammar			43	303	604	109		
MM: 030015 - 0324	13	LIM - LIM - LIM - LIM								
SWE 125348		I JESSIKA AV SÄGFORSEN			39	300	402			

KALVNINGAR

Kalven						Kalvens fader				Kalvens korr vikter					
Datum	Ft	Kön	Ind	Anv	H St	Ras	Stbnr/SEnr	Indnr	Namn	H St	T-tal	F-vikt	200dv	365dv	550dv
MOR															
170503	11	K	1728	1		LIM	SWE 84270	5175	GLEN FIDDICH	P	T 101	D43			
190201	11	T	1300	1		LIM	SWE 120727	1318	JOVIAL AV UT	P		D42	A 332	A 559	
MORMOR															
150402	11	K	364	1		LIM	SWE 84243	7115	Gösta 5 av H	C	T 109	D42	D 299	A 415	
160409	11	T	1287	1		LIM	SWE 84270	5175	GLEN FIDDICH	P	T 101	D41	A 336	A 539	
170421	11	T	4016	1		OKÄND						D44			
180328	11	K	1806	1	P							D39	A 278		
190502	11	T	4076	1	S	LIM	SWE 84557	372	FP.JEAN-CLAU	B	T 108	D42	A 339		

Lönsam utveckling med vårt moderna IT system för husdjursnära tjänster.



Europeiska jordbruksfonden för landsbygdsutveckling. Europa investerar i landsbygdsområden

TOPCOW WEB

WEB
 Registrering av djur tillfälligt ute/inne
 Kontrollrapport CDB (inkl avvikelser mot CDB)
 Tillgång och nedladdning av alla rapporter
 Rapporter på foderanalyser
 Digital djurtävla

UTAN GÅRDSSYSTEM
 Registrera djurhändelser
 Registrera seminarier

TOPCOW LIGHT

MJÖLK
 Egen rapportering i CDB internet
 Egenseminör
 Assistentsemin
 Planering: Avhorning/vaccinering
 Uppföljning seminaringsresultat (lagkrav)

KÖTT
 Egen rapportering i CDB internet
 Dräktighetsundersökningar som registreras av Skånesemin
 Planering: Avhorning/vaccinering
 Uppföljning seminaringsresultat (lagkrav)

TOPCOW BAS

MJÖLK
 Automatisk uppdatering CDB
 Rapport paket BAS
 Avelsvärde¹⁾
 Härstamningskontroll
 Uppkoppling mot Gårdssystem
 Klövhälsa
 Slaktjämförelse
 + Allt i TopCow Light

KÖTT
 Automatisk uppdatering CDB
 Härstamningskontroll
 Uppkoppling mot Gårdssystem
 Klövhälsa
 Slaktjämförelse
 + Allt i TopCow Light

TOPCOW STAR*

MJÖLK
 Stort rapportpaket STAR*
 Benchmarks
 Kokontroll/PAG²⁾
 Avelsvärde¹⁾
 Mejerijämförelse
 + Allt i TopCow Light
 + Allt i TopCow Bas

KÖTT
 KAP
 Avelsvärde (Benchmarks under utv)
 (Nya rapporter under utv)
 + Allt i TopCow Light
 + Allt i TopCow Bas

TOPCOW ADVISOR
 Rådgivningstjänster under utveckling

1) Avelsvärde förutsätter att importör har betalt avgift för avelsvärdering på dosen.
 2) Frivilligt antal kokontrollprover över året (0-12 gånger per år). Dock minst 11 gånger för ICAR godkänd kokontroll.



GÅRDSSYSTEM FÖR NÖTKÖTT



Förenkla vardagen och öka lönsamheten med UNIFORM-Agri kött



- ✓ Direktuppkoppling till CDB
- ✓ Användarvänligt
- ✓ Registrering av händelser direkt i telefonen
- ✓ Härstamning - Flera generationer
- ✓ Koppling till vågsystem
- ✓ Koppling till aktivitetsmätare
- ✓ Viktkurver på tillväxt
- ✓ Korrigerade vikter på alla raser
- ✓ Fungerar i alla köttbesättningar

KOM IGÅNG REDAN IDAG!

skånesemin



Kontakta:
 Skånesemin: info@skanesemin.se eller ring 0415-195 00
 Rådgivarna i Sjuhärad: info@radgivarna.nu eller ring 0325-618 600



Europeiska jordbruksfonden för landsbygdsutveckling. Europa investerar i landsbygdsområden



NAB

Svensk Köttrasavel i samverkan

www.nab-se.se

NAB är den stambokförande föreningen för köttraserna.

NAB bevakar och driver frågor som berör nötköttsproduktionen, speciellt avelsfrågor.



Svenska Angusföreningen

www.angus.se



Svenska Blonde d'Aquitaineföreningen

www.blondeforeningen.se



Svenska Charolaisföreningen

www.charolais.nu



Svenska Dexterföreningen

www.dexterforeningen.se



Svenska Herefordföreningen

www.hereford.nu



Svenska Highland Cattleföreningen

www.highland.nu



Svenska Limousinföreningen

www.limousin-se.info



Svenska Simmentalföreningen

www.simmental.se

Stambokförda köttrastjurar ger:

Tillväxtsäker avkomma • Köttrastillägg vid slakt • Bättre moderdjur • Bästa kalvningsegenskaper • Bättre ekonomi

Bra stamtjurar kostar inte - de betalar sig

NAB Martin Bengtsson, sekreterare • E-post: martin.bengtsson@gossarp.se